CÂMARA
MUNICIPAL DE SANTARÉM

GABINETE DO VEREADOR GERLANDE CASTRO – PP

REQUERIMENTO Nº 1758 /2024.

CÂMARA MUNICIPAL DE SANTARÉM
Aprovado em única Discussão
Por: unanimidade
Plenário: 19 / 06 / 2024
CÂMARA MUNICIPAL DE SANTARÉM
Enf.ª Alba Leal
1ª Secretária

Senhor Presidente,
Senhoras e Senhores Vereadores

REQUEIRO, de acordo com o Regimento Interno deste Poder Legislativo, Art. 51, após tramites regimentais desta Casa Parlamentar, que seja endereçada correspondência ao **Secretário Municipal de Infraestrutura – SEMINFRA, Sr. Daniel Guimaraes Simões, solicitando serviço de infraestrutura (Pavimentação asfáltica e Operação tapa buraco, implantação de sistema de drenagem e calçadas) para a Travessa Luís Barbosa, entre Avenida Irurá e Rua Deputado Coaraci Nunes, em toda sua extensão, bairro Caranazal.**

JUSTIFICATIVA: Senhoras e Senhores Vereadores, a demanda solicitada proporciona maior conforto e qualidade de vida à população, melhorando condições de limpeza, o que contribui para uma saúde pública, reduzindo assim os impactos e prejuízos decorrentes de enchentes, aumentando a segurança e gerando economia no transporte de pessoas e mercadorias, além de garantir o direito de ir e vir do cidadão com qualidade de vida, promovendo acessibilidade e melhores condições de circulação.

Que essa decisão seja dada ciência as lideranças Comunitárias do Bairro Caranazal.

Sala das Sessões, Plenário Vereador Benedito Oliveira Magalhães, em de junho de 2024.

CÂMARA MUNICIPAL DE SANTARÉM
Gerlande Castro
VEREADOR - PP

GABINETE DO VEREADOR GERLANDE CASTRO
E-mail: ver.gerlandecastro@santarem.pa.leg.br (93) 99109 9019

Travessa Luís Barbosa – Bairro Caranazal

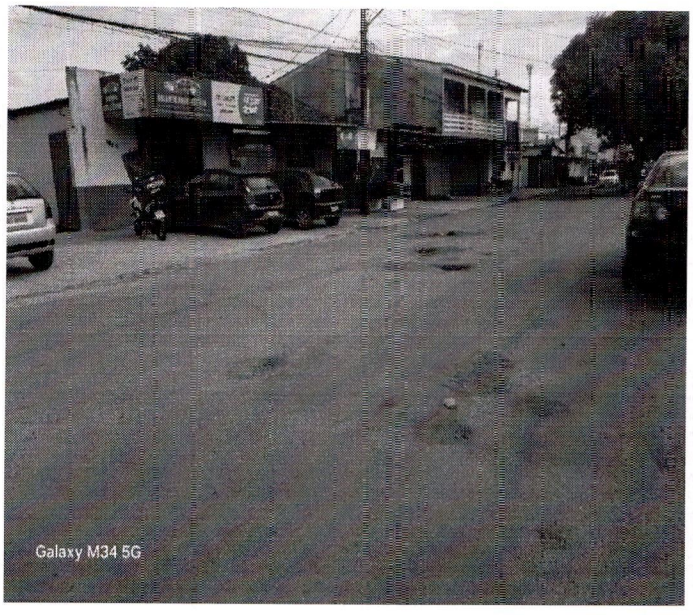

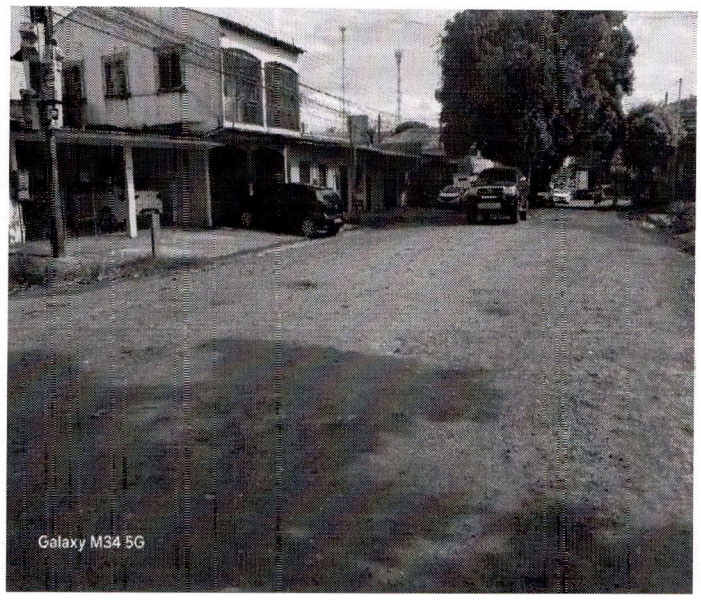



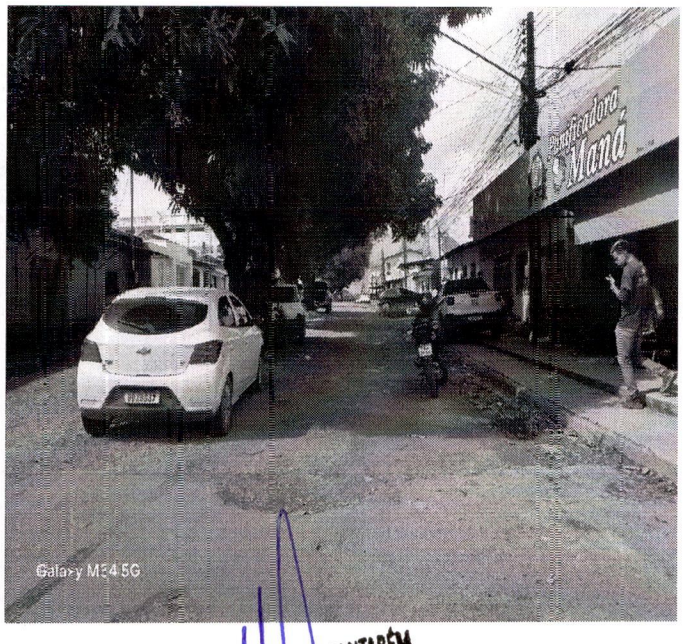

CÂMARA MUNICIPAL DE SANTARÉM
Gerlande Castro
VEREADOR - PP