MUNICÍPIO DE RIO BRANCO
ESTADO DO ACRE

Câmara Municipal de Rio Branco
Gabinete do Vereador Leôncio Castro

INDICAÇÃO ___/2025

Indica melhoria a ser realizada à RuaAlmeida Barbosa,Belo Jardim II.

Senhor Presidente,

À luz do Regimento Interno desta Casa, apresento indicação ao Senhor Prefeitodo Município de Rio Branco, ao qual requeiro que seja remetida àquele Digno Poder pararegular tramitação e apreciação.

Local da melhoria: Rua Almeida Barbosa, Belo Jardim II.

Objeto da melhoria: solicitar a realização de obras de pavimentação nas ruas.

Com o intuito de enriquecer a presente indicação, segue anexo relatório fotográfico.

É a indicação que apresento e exclamo ao acatamento de Vossa Excelência.

Rio Branco, 28de fevereiro de 2025.

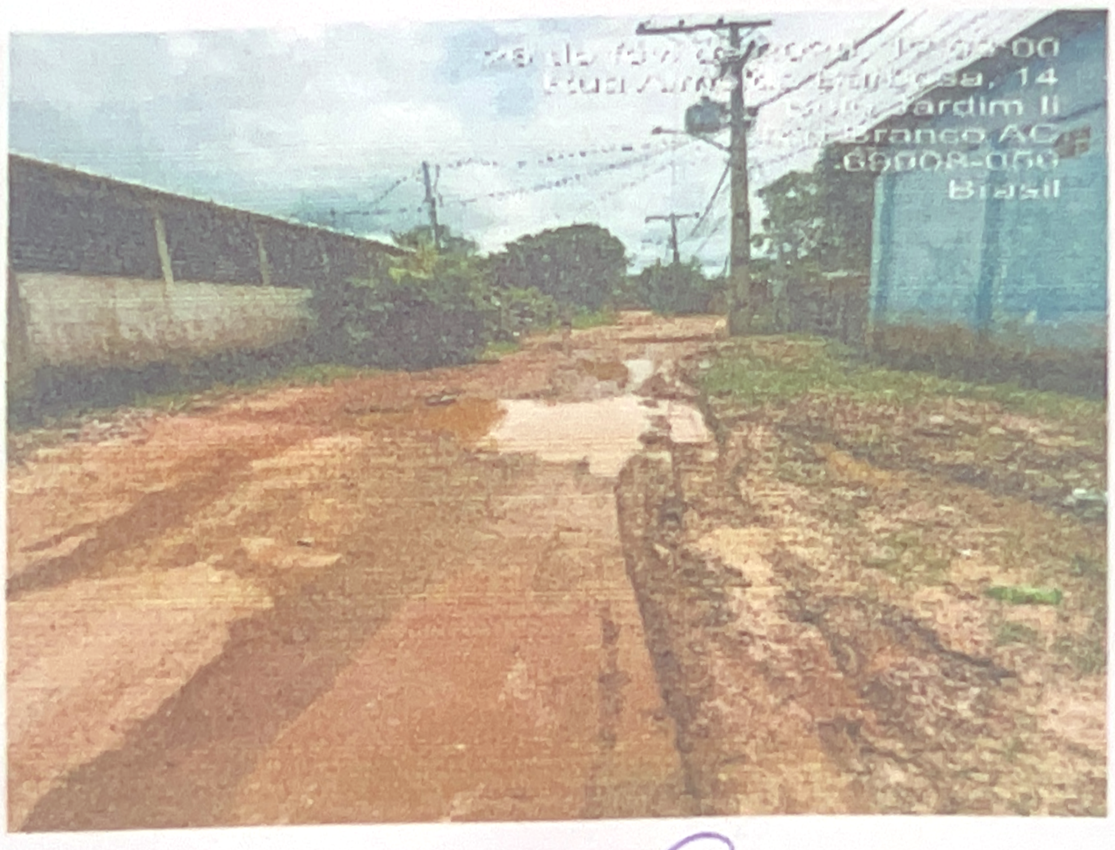

LEÔNCIO CASTRO
Vereador