MUNICÍPIO DE RIO BRANCO
ÚBIQUE PATRIA MEMOR
ESTADO DO ACRE

Câmara Municipal de Rio Branco
Gabinete do Vereador Emerson Jarude

INDICAÇÃO Nº _____/2021

O Vereador que esta subscreve, conforme disposições regimentais, solicita à Mesa Diretora que seja a presente indicação encaminhada ao Senhor Prefeito Municipal para que o mesmo, junto ao Setor competente, providencie a regularização do serviço de limpeza urbana da Rua Pintassilgo, Loteamento Jaguar.

Sala de Sessões "EDMUNDO PINTO DE ALMEIDA NETO", Dia ____de Dezembro de 2021.

EMERSON JARUDE
Vereador

JUSTIFICATIVA

Atendendo ao pedido dos moradores da Rua Pintassilgo, Loteamento Jaguar, apresento esta solicitação para que sejam tomadas as devidas providências no que se refere à regularização do serviço de limpeza urbana, pois a mencionada região encontra-se sem o roçado em dia, o que torna o ambiente propício à aparição de animais peçonhentos, colocando em risco a saúde dos moradores.

Desta forma, solicitamos ao Senhor Prefeito que, junto ao órgão competente, providencie o serviço solicitado a fim de promover o bem-estar da comunidade.

Endereço: Rua Bom Destino, nº 90, Isaura Parente – CEP: 69918-306
Telefone: (68) 9206-2815 E-mail: contato@ejgabinete.com

MUNICÍPIO DE RIO BRANCO
UBIQUE PATRIA MEMOR
ESTADO DO ACRE

Câmara Municipal de Rio Branco
Gabinete do Vereador Emerson Jarude

ANEXO



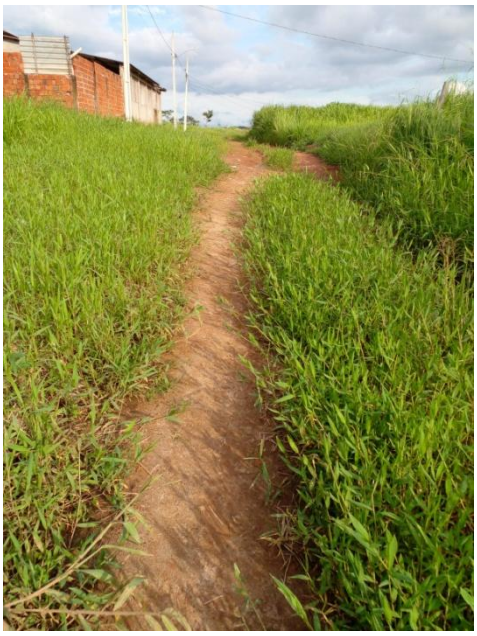



Endereço: Rua Bom Destino, nº 90, Isaura Parente – CEP: 69918-306
Telefone: (68) 9206-2815 E-mail: contato@ejgabinete.com