Câmara Municipal de Cascavel

ESTADO DO PARANÁ

REQUERIMENTO Nº 273 DE 2015.

(Autor: Vereador Pedro Martendal / PSDB)

CÂMARA MUNICIPAL DE CASCAVEL
Recebido em 18/6/15
Protocolo

Requer informações acerca da reurbanização e adequação das calçadas no bairro Quatorze de Novembro.

Exmo. Senhor Presidente da Câmara Municipal de Cascavel,

O Vereador Pedro Martendal / PSDB, em conformidade com o art. 204 do Regimento Interno desta Casa de Leis, requer à Mesa Diretora, após aprovação em Plenário Legislativo, seja encaminhado expediente à Secretaria de Obras, solicitando as seguintes informações sobre:

1 . Existe projeto para reurbanização e adequação das calçadas na Rua Souza Naves Sul, bairro Quatorze de Novembro?

Justificativa:

De acordo com o Código Brasileiro de Trânsito:

"Art. 68. É assegurada ao pedestre a utilização dos passeios ou passagens apropriadas das vias urbanas e dos acostamentos das vias rurais para circulação..."

Os pedestres são obrigados a transitar pela pista de tráfego de veículos, trazendo grandes riscos aos munícipes que trafegam pelo local. Sendo assim solicitamos ao executivo que providencie a adequação das calçadas, e por conseguinte, garanta a segurança dos pedestres e o cumprimento do Art. 68 do CTB.

*Fotos em anexo.

É o que requer.
Sala de Sessões.
Cascavel, 18 de junho de 2015.

Pedro Martendal
Vereador / PSDB

Rua Pernambuco 1843 – Centro – CEP 85810-021 – Cascavel – Paraná
Fone (45) 3321-8800 – Fax (45) 3321-8881 – www.camaracascavel.pr.gov.br – e-mail: admin@camaracascavel.pr.gov.br

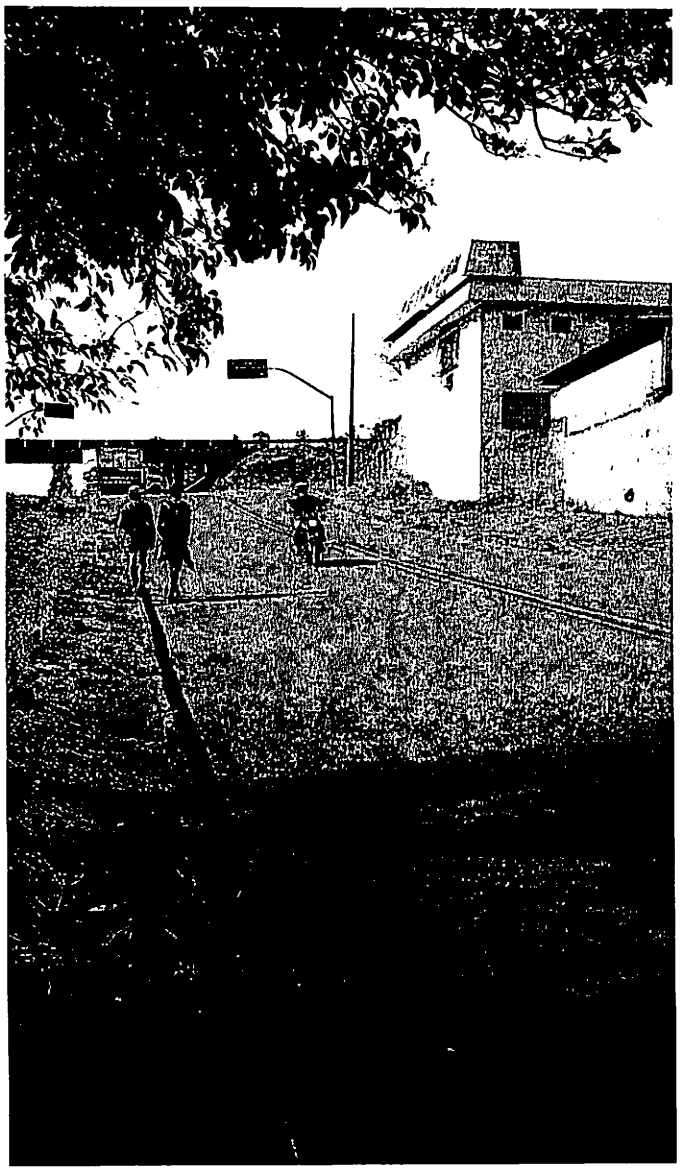

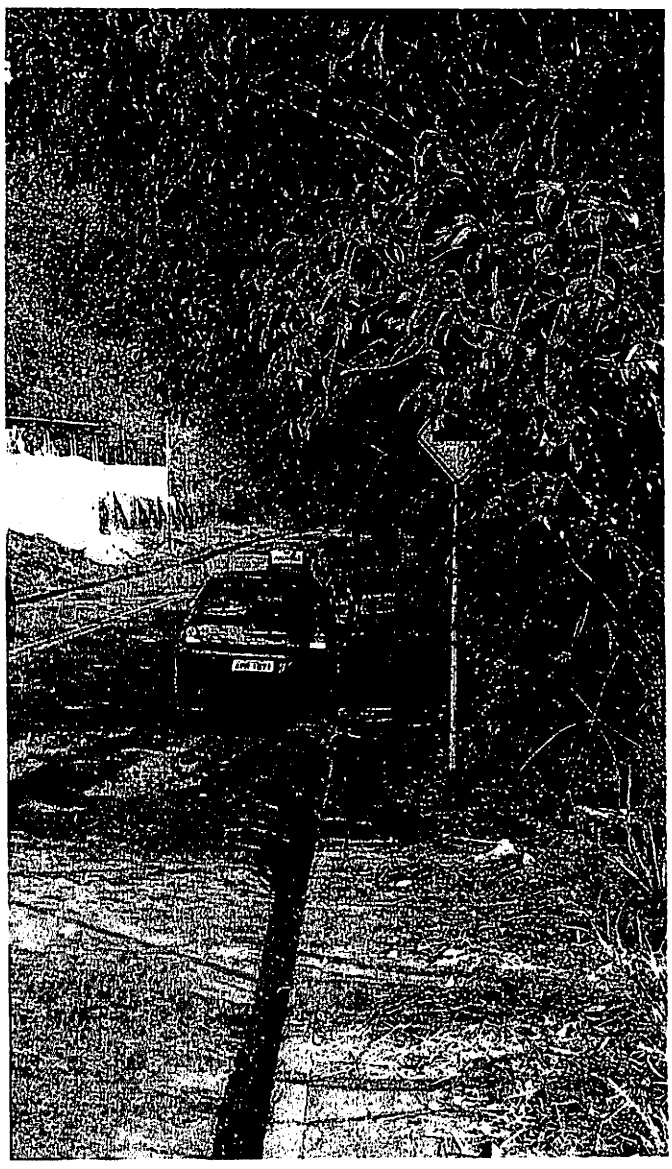

Rua Pernambuco 1843 – Centro – CEP 85810-021 – Cascavel – Paraná Fone (45) 3321-8800
Fax (45) 3321-8881 – www.camaracascavel.pr.gov.br – E-mail: admin@camaracascavel.pr.gov.br