LIDO NO EXPEDIENTE DA SESSÃO 11/05/2016

1º Secretário

**ESTADO DE RORAIMA**
**CÂMARA MUNICIPAL DE BOA VISTA**
**GABINETE DA VEREADORA ALINE REZENDE**

**INDICAÇÃO Nº** 990 **/ 2016**

A Vereadora que esta subscreve com amparo no Art. 122 do Regimento Interno SOLICITA que seja encaminhada a Excelentíssima Senhora Teresa Surita - Prefeita do Município de Boa Vista, enviar à **Secretaria Municipal de Obras e Urbanismo - SMOU** a seguinte **INDICAÇÃO:**

**QUE SEJA FEITA A DRENAGEM, PAVIMENTAÇÃO ASFÁLTICA, CALÇAMENTO, ILUMINAÇÃO PÚBLICA E SINALIZAÇÃO NA AVENIDA ELDORADO NO BAIRRO 13 DE SETEMBRO.**

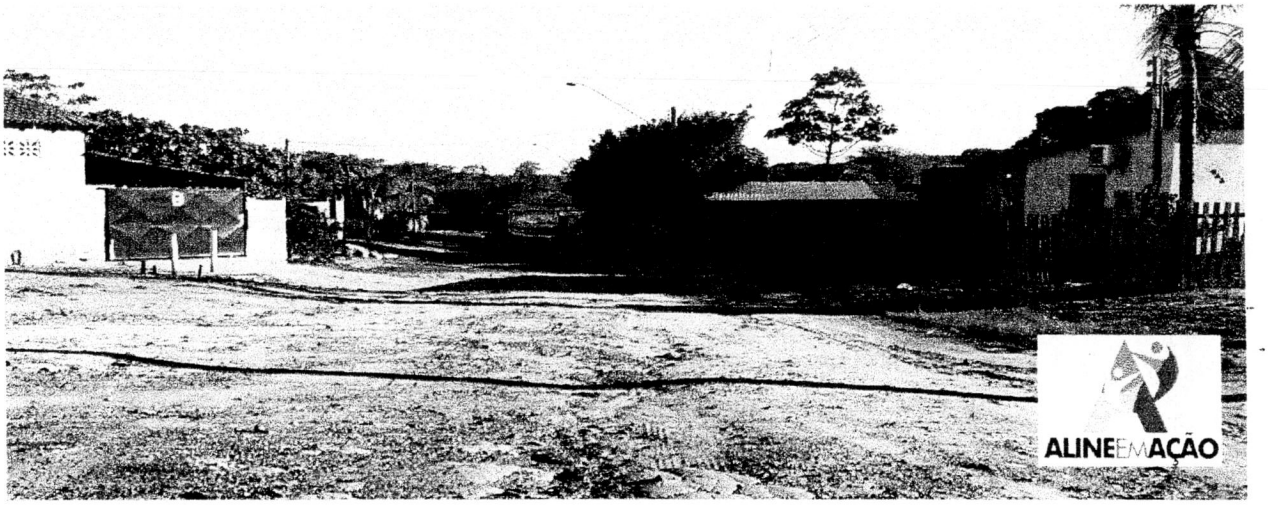


**JUSTIFICATIVA:**

A mesma necessita de drenagem, pavimentação asfáltica, calçamento, iluminação pública e sinalização. Moradores relatam que a rua encontra-se em péssimo estado, cheia de buracos e lama. Em dias de chuva a mesma fica totalmente alagada impossível de veículos transitarem por ali. Fomos ao local e constatamos a total falta de infraestrutura, visto que em período de chuvas a situação da mesma se agrava.

Diante do exposto, solicito do órgão competente, a Prefeitura Municipal de Boa Vista RR, a iniciativa imediata e urgente para a solução deste problema.

Por se tratar de um pedido da comunidade, solicito atendimento urgente nesta indicação.

Providenciado Através

Nº _____ de ____/____/____ de _____

Gabinete da Vereadora, Boa Vista/RR, 26 de Abril de 2016.

LANNE/JOSY

RECEBIDO NA SECRETARIA DE APOIO LEGISLATIVO.
EM 5 / 5 / 16
ASSINATURA

**ALINE REZENDE**
Vereadora – PRTB

**Câmara Municipal de Boa Vista**
**Palácio João Evangelista Pereira de Melo – Gabinete da Vereadora Aline Rezende (Vice Presidente)**
Avenida Capitão Ene Garcêz, 1264 - São Francisco - CEP 69 301 160 - Tel.: (**95**) **3621-2872** - www.cmbv.org.br - Boa Vista - Roraima
Email: **vereadoraalinerezende@gmail.com**