PODER LEGISLATIVO
CÂMARA MUNICIPAL DE IPAMERI
ESTADO DE GOIÁS

REQUERIMENTO Nº 96/2018

O Vereador que ao final subscreve, nos termos regimentais e após ouvir o plenário, requer providências da Mesa Diretora, para junto ao **EXECUTIVO MUNICIPAL**, solicitar:

Em caráter de urgência, pavimentação asfáltica da Rua SR-04, no Parque Sam Remo.

JUSTIFICATIVA: A solicitação de meu intermédio decorre da reivindicação dos moradores daquela comunidade, visto que essa rua está em situação precária, sem infraestrutura adequada para a sua utilização.

É por esse motivo que solicito, com aprovação dos demais edis, ao Chefe do Executivo Municipal que atenda o meu requerimento, que é de extrema importância para os moradores e, principalmente, para a segurança e a melhoria do tráfego de veículos.

SALA DAS SESSÕES, aos 26 dias do mês de junho de 2018.

Genivaldo Moreira da Silva
Vereador Geninho

APROVADO
EM: 26 / 06 / 2018
SESSÃO N. 25ª
Presidente:
Luísa Pires Caixeta Silva
Vice-Presidente
Presidente em Exercício
Câmara Municipal de Ipameri

PODER LEGISLATIVO
CÂMARA MUNICIPAL DE IPAMERI
ESTADO DE GOIÁS



PODER LEGISLATIVO
CÂMARA MUNICIPAL DE IPAMERI
ESTADO DE GOIÁS

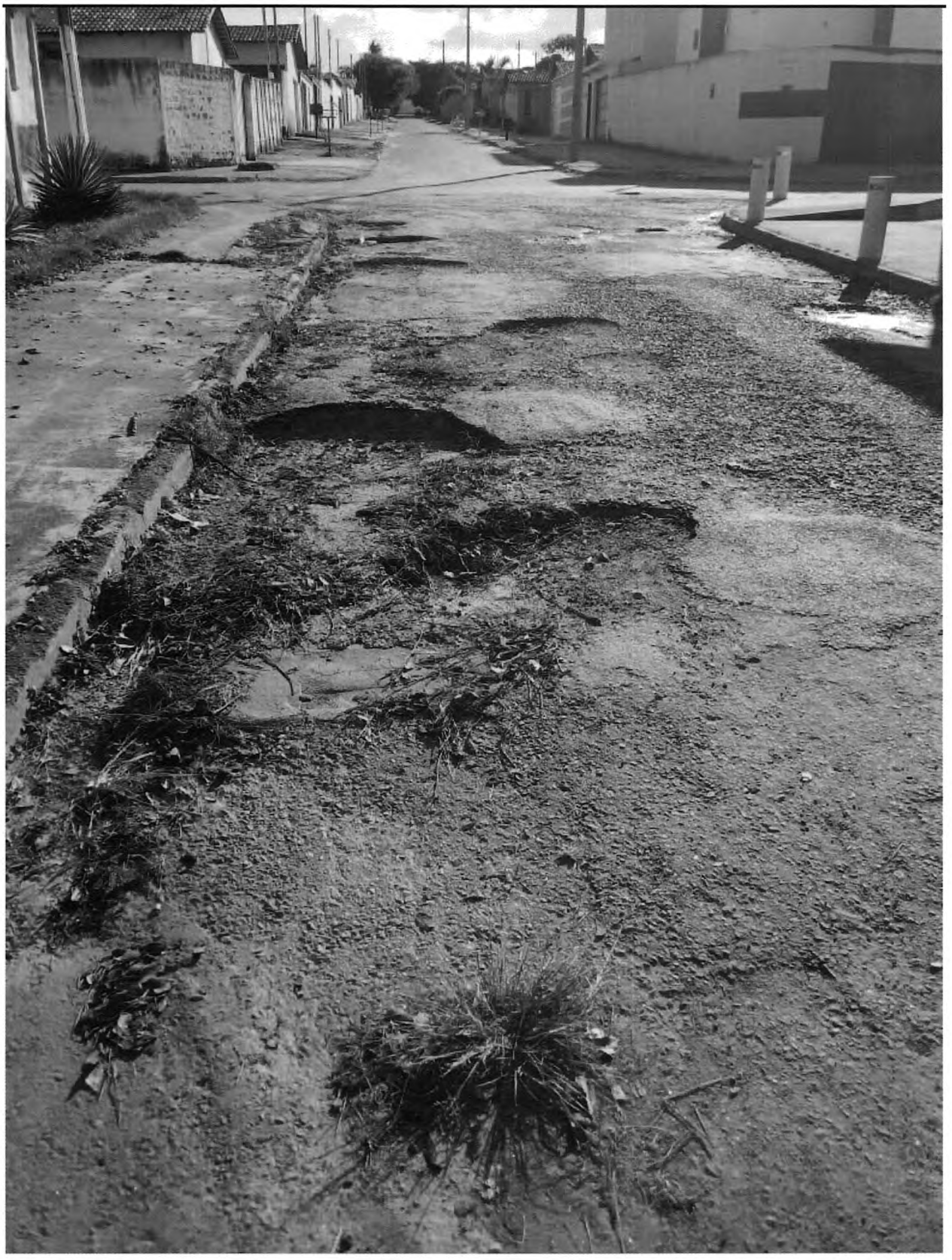

PODER LEGISLATIVO
CÂMARA MUNICIPAL DE IPAMERI
ESTADO DE GOIÁS

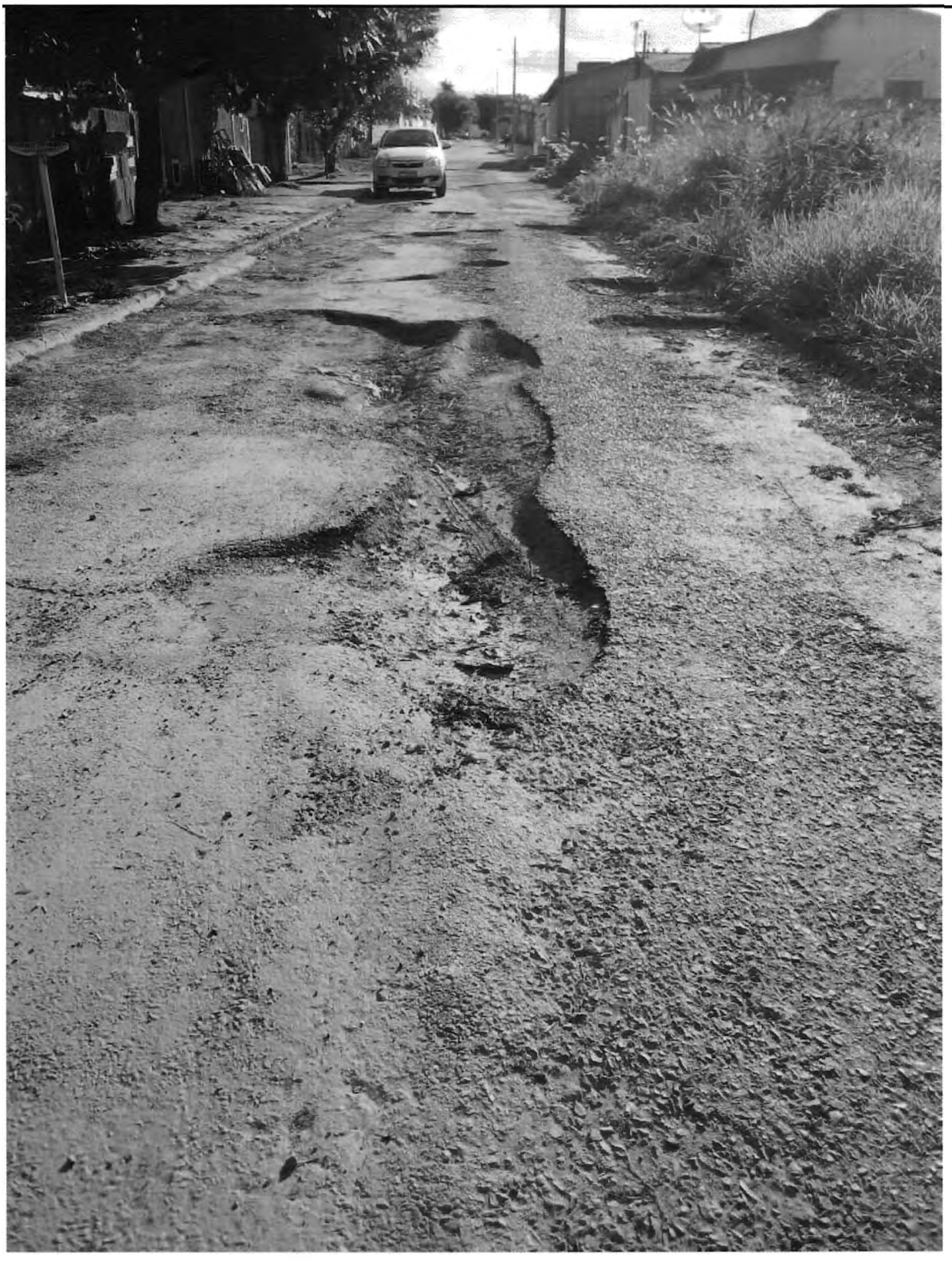

PODER LEGISLATIVO
CÂMARA MUNICIPAL DE IPAMERI
ESTADO DE GOIÁS

