Câmara Municipal de Cascavel

ESTADO DO PARANÁ

INDICAÇÃO Nº 381 , DE 2014.

(Autor: Vereador Nei Hamilton Haveroth /PSL)

CÂMARA MUNICIPAL DE CASCAVEL
Recebi em 28/04/14
Kleide S. Mayer
Diretora de Plenário e Apoio às Sessões

Sugere ao Poder Executivo a adequação na Rua Rocha Pombo conforme especifica.

Exmo. Senhor Presidente da Câmara Municipal de Cascavel.

O Vereador Nei Hamilton Haveroth, com assento nesta Casa Legislativa e no uso de suas atribuições que lhe confere o art. 116 do Regimento Interno, solicita a Vossa Excelência que seja submetida a presente Indicação para leitura e conhecimento do Plenário e depois despachado ao Exmo. Senhor Prefeito do Município de Cascavel, solicitando as seguintes medidas de interesse público:

1. Que o Poder Executivo, por meio da Secretaria de Planejamento, realize a adequação na Rua Rocha Pombo, que dá acessa Rua Estados Unidos, na Região do Lago (Bairro Pacaembu).

Indicação. Sala de Sessões.
Cascavel, 28 de Abril de 2014.

Nei Hamilton Haveroth

Vereador/PSL

Justificação

A presente indicação tem como objetivo, facilitar o acesso aos motoristas de ônibus e caminhões que encontram dificuldade para acesso a Rua Estados Unidos, necessitando a mudança do ângulo que dá acesso a rua supramencionada.

Solicitamos, portanto, as providências e medidas cabíveis a solução do problema.

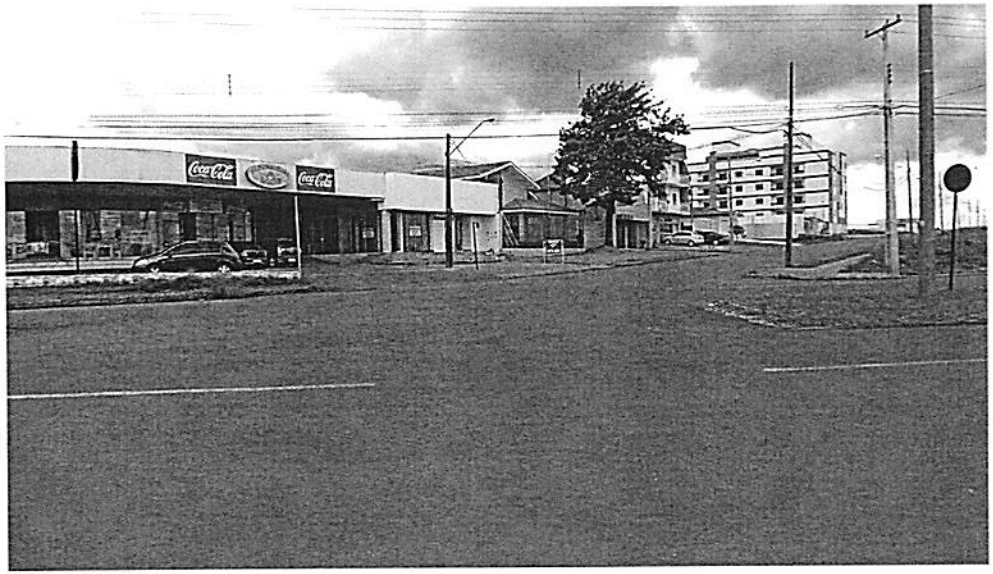
Coca-Cola
Coca-Cola

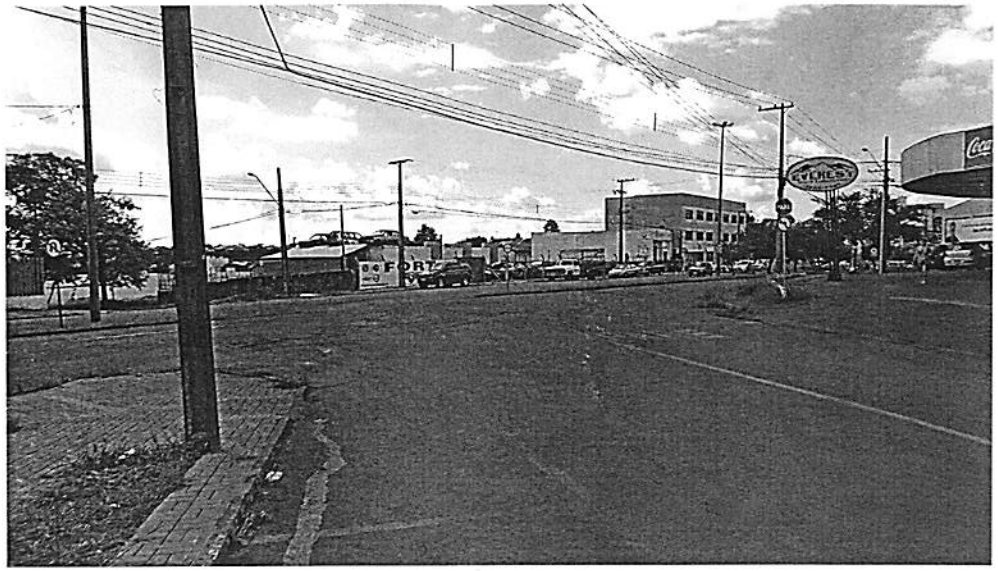
FORT

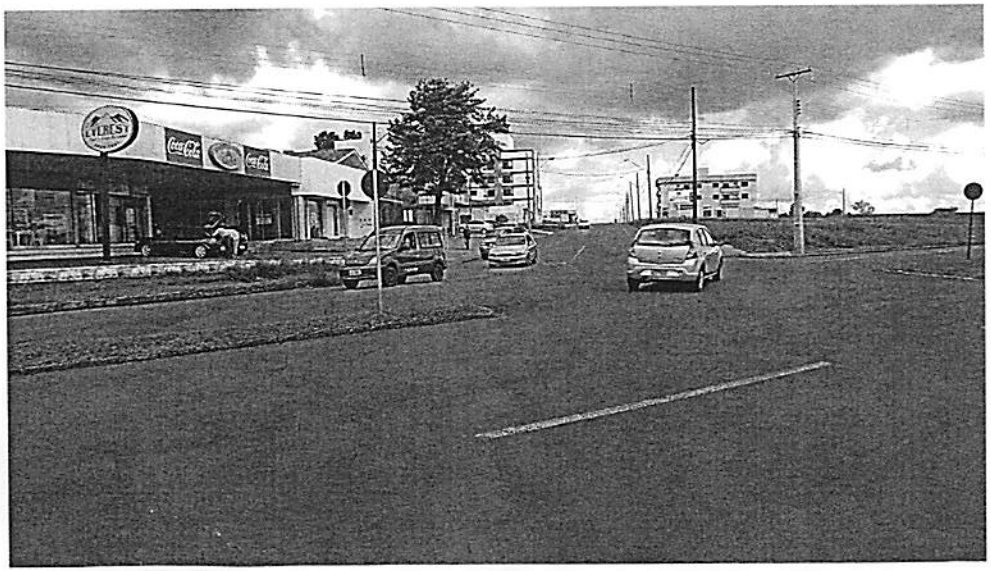
Coca-Cola
Coca-Cola


Coca-Cola
Coca-Cola