INDICAÇÃO Nº 128/2022

Os Vereadores, no uso de suas atribuições legais previstas na Constituição Federal, Estadual, na Lei Orgânica do Município e no Regimento Interno desta Câmara, vêm respeitosamente à Mesa Diretora apresentar a seguinte INDICAÇÃO:

Seja oficiada a Prefeita Municipal, a fim de que tome as devidas providências no sentido de realização de serviços relacionados a abertura de valetas para saída de água no tanque de psicultura da Casa Familiar Rural.

Justificativa:

Nos termos do artigo 120 do Regimento Interno da Câmara Municipal de São Mateus do Sul a Indicação se trata de uma proposição em que o Vereador sugere medidas de interesse público aos órgãos competentes. Em visita a Casa Familiar Rural foi verificada essa necessidade de manutenção em um dos tanques relacionados a psicultura dessa importante entidade.

Destaco que a Casa Familiar Rural se trata de uma importante instituição que atua no sentido de oferecer apoio aos produtores rurais, em especial aos jovens. Nesse sentido, um auxílio do Poder Público certamente contribuiria para o fortalecimento do Projeto Ecos do Campo – Desenvolvimento e Agricultura Sustentável.

Para tanto segue em anexo, para melhor elucidação as fotos realizadas durante a visita na entidade.

São Mateus do Sul, em 13 de maio de 2022.

APROVADO
Em 17 / 05 / 2022
Por 8x0 na 15ª S.O.

JULIANO DE OLIVEIRA
Vereador – PATRIOTA

JORGE MANFRONI
Vereador – PATRIOTA

JACKSON MACHADO
Vereador – PSDB

Câmara Municipal de São Mateus do Sul
Rua João Gabriel Martins, 185 - Caixa Postal 195 - CEP: 83.900-000 - São Mateus do Sul/PR
Telefone: (42) 3532-1230 - e-mail: camarasms@gmail.com

ANEXO



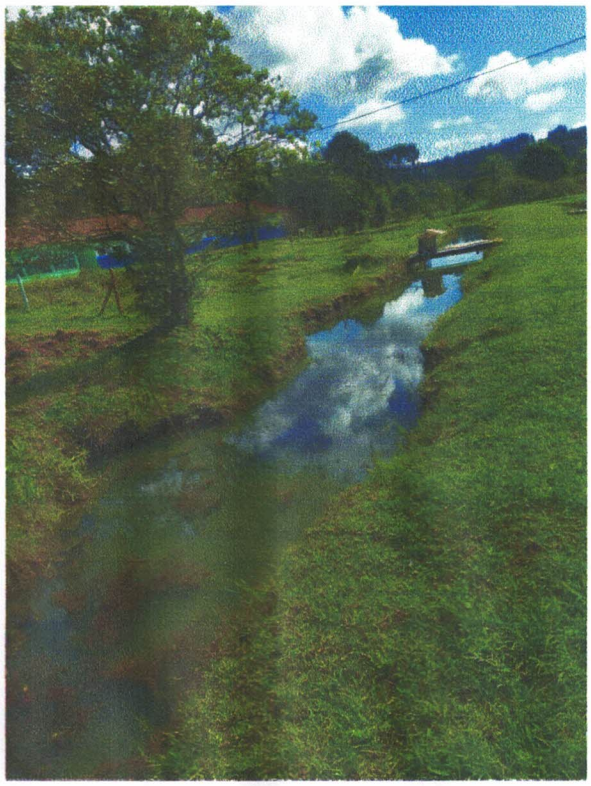

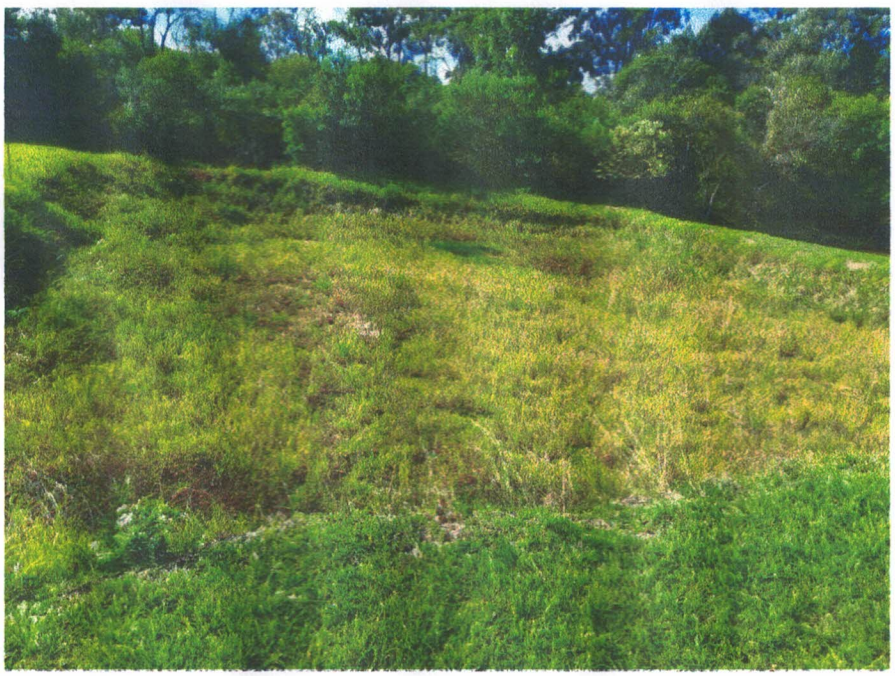

Câmara Municipal de São Mateus do Sul
Rua João Gabriel Martins, 185 - Caixa Postal 195 - CEP: 83.900-000 - São Mateus do Sul/PR
Telefone: (42) 3532-1230 - e-mail: camarasms@gmail.com