Câmara Municipal de Fortaleza
Gabinete do Vereador Luiz Sérgio

INDICAÇÃO Nº -0574/2025

INDICA AO CHEFE DO PODER EXECUTIVO A CONSTRUÇÃO DE UMA ARENINHA NO CAMPO DO POLO DE LAZER DO BAIRRO PREFEITO JOSÉ WALTER, AO LADO DO MERCADO PÚBLICO, NA FORMA QUE INDICA, E DÁ OUTRAS PROVIDÊNCIAS.

EXMO. SR. PRESIDENTE DA CÂMARA MUNICIPAL DE FORTALEZA

O **VEREADOR LUIZ SÉRGIO**, no uso de suas atribuições legais e na forma regimental, vem, com o devido respeito e acatamento, à presença de vossa Excelência da douta Mesa Diretora desta augusta casa Legislativa, propor a indicação do projeto de Lei em epígrafe, a fim de que o mesmo seja posto à apreciação dos pares e encaminhado ao Poder Executivo Municipal, retornando na forma de Mensagem.

Ao DEPARTAMENTO LEGISLATIVO DA CÂMARA MUNICIPAL DE FORTALEZA, em 13 de fevereiro de 2025.

LUIZ SÉRGIO
VEREADOR- PSB

DEPARTAMENTO LEGISLATIVO
RECEBIDO EM:
13 FEV 2025
12:55

Câmara Municipal de Fortaleza
Gabinete do Vereador Luiz Sérgio

INDICAÇÃO Nº -0574/2025

PROJETO DE LEI Nº

INDICA AO CHEFE DO PODER EXECUTIVO A CONSTRUÇÃO DE UMA ARENINHA NO CAMPO DO POLO DE LAZER DO BAIRRO PREFEITO JOSÉ WALTER, AO LADO DO MERCADO PÚBLICO, NA FORMA QUE INDICA, E DÁ OUTRAS PROVIDÊNCIAS.

A CÂMARA MUNICIPAL DE FORTALEZA DECRETA:

Art. 1º – indica ao chefe do poder executivo a construção de uma Areninha no Campo do Polo de Lazer do bairro Prefeito José Walter, ao lado do mercado público, na forma que indica, e dá outras providências.

Art. 2º – As despesas decorrentes da presente Lei correrão por conta de dotações orçamentárias próprias, suplementadas se necessário.

Art. 3° – Esta Lei entra em vigor na data de sua publicação.

Ao DEPARTAMENTO LEGISLATIVO DA CÂMARA MUNICIPAL DE FORTALEZA, em _____ de fevereiro de 2025.

LUIZ SÉRGIO
VEREADOR- PSB

JUSTIFICATIVA

A transformação do campo de futebol localizado no Campo do Polo de Lazer do bairro Prefeito José Walter, ao lado do mercado público, em uma Areninha, é uma medida de grande relevância para o fortalecimento do esporte, o lazer e a convivência comunitária na região. A criação de uma Areninha traria uma infraestrutura moderna e acessível para a prática de esportes, principalmente o futebol, e proporcionaria um espaço mais seguro e bem estruturado para o uso da comunidade.

A construção de uma Areninha na região é uma medida estratégica que contribuiria para o desenvolvimento do esporte, o lazer e a inclusão social na comunidade. A Areninha seria um espaço de qualidade para a prática de atividades esportivas, além de promover a segurança, a convivência social e a melhoria da infraestrutura local. Portanto, solicitamos ao Prefeito de Fortaleza a implementação deste importante projeto, que trará benefícios significativos para a população do bairro Prefeito José Walter e para a cidade como um todo.

LUIZ SÉRGIO
VEREADOR- PSB

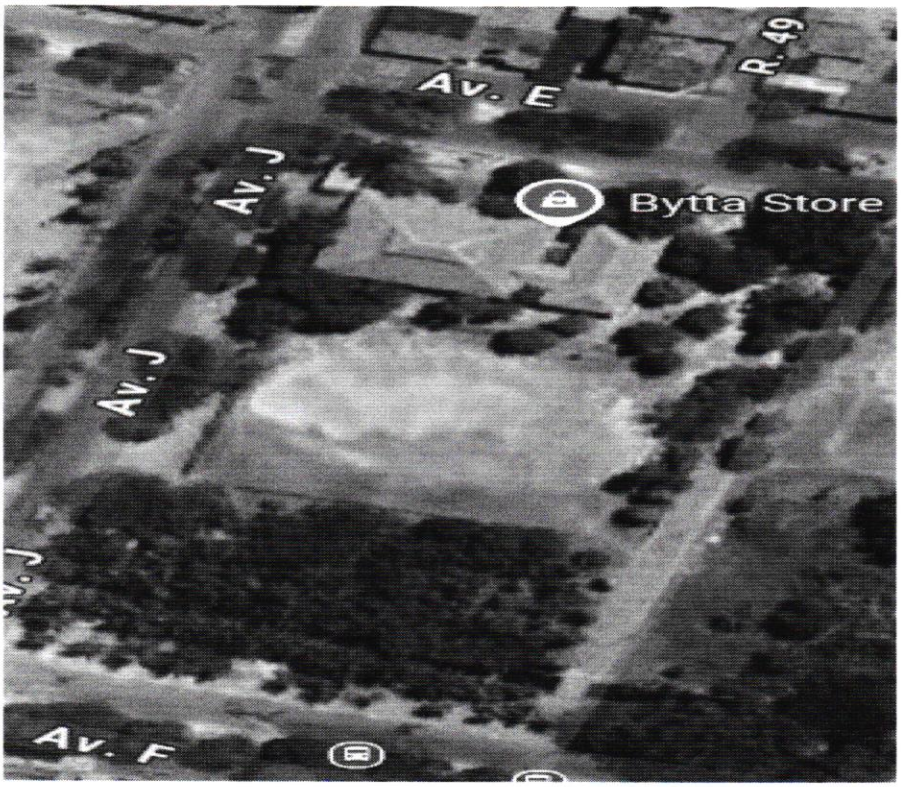

LUIZ SÉRGIO
VEREADOR- PSB