ESTADO DE RORAIMA
CÂMARA MUNICIPAL DE BOA VISTA
GABINETE DA VEREADORA ALINE REZENDE

LIDO NO EXPEDIENTE DA SESSÃO 03/08/16

INDICAÇÃO Nº 1999 / 2016

A Vereadora que esta subscreve com amparo no Art. 122 do Regimento Interno SOLICITA que seja encaminhada a Excelentíssima Senhora Teresa Surita - Prefeita do Município de Boa Vista, enviar à **Secretaria Municipal de Obras e Urbanismo - SMOU** a seguinte **INDICAÇÃO:**

**QUE SEJA FEITA A ILUMINAÇÃO PÚBLICA, RECAPEAMENTO ASFÁLTICO, LIMPEZA, CALÇADA, ESCOAMENTO E PLACAS DE SINALIZAÇÃO NA RUA JOSEFA LEITE DE SOUZA NO BAIRRO CAMBARÁ.**

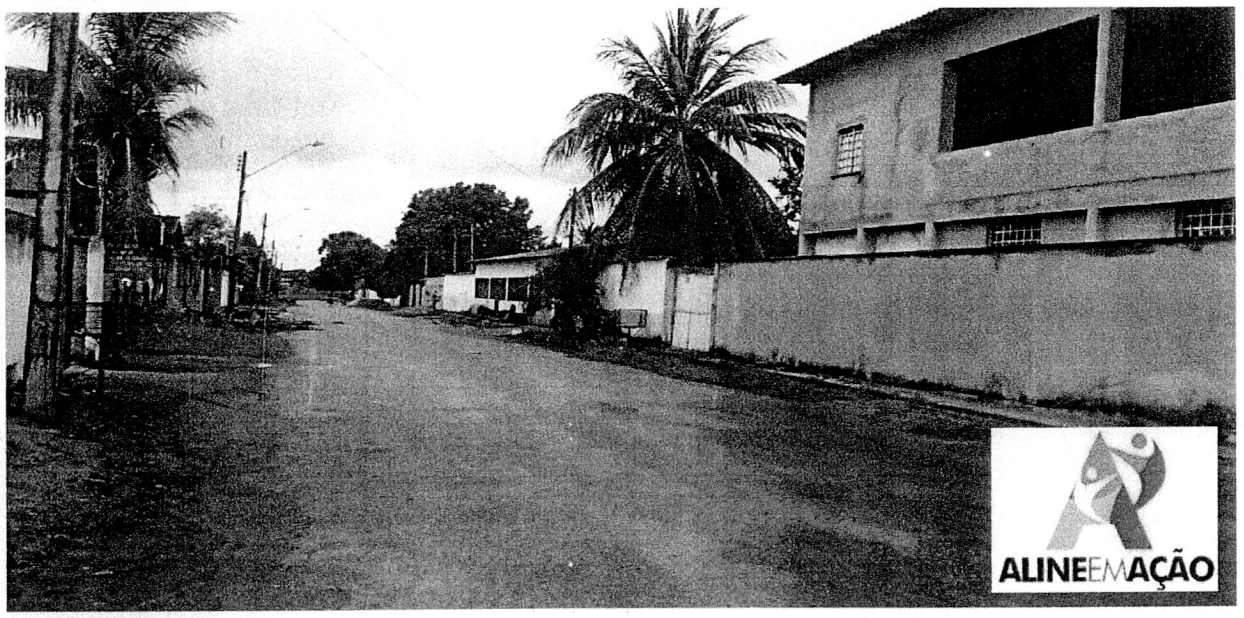


**JUSTIFICATIVA:**

A mesma necessita de iluminação pública, limpeza, calçada, recapeamento asfáltico, escoamento e placas de sinalização. Moradores relatam que em dias de chuva a rua fica totalmente alagada e a água chega a invadir as residências. Veículos não tem como transitar, pois a água cobre totalmente a rua, ficando cheia de lama e buracos. Moradores não conseguem entrar nem sair de suas residências. A água parada no mato das encostas atrai insetos e mau cheiro. A mesma também não possui calçada nem escoamento. A falta de sinalização adequada e a iluminação precária traz muita insegurança aos moradores. Fomos ao local e constatamos a total falta de infraestrutura, visto que em período de chuvas a situação da mesma se agrava.

Diante do exposto, solicito do órgão competente, a Prefeitura Municipal de Boa Vista RR, a iniciativa imediata e urgente para a solução deste problema.

Por se tratar de um pedido da comunidade, solicito atendimento urgente nesta indicação.

Gabinete da Vereadora, Boa Vista/RR 19 de Julho de 2016.
LANNE/JOSY

**ALINE REZENDE**
Vereadora – PRTB

Providenciado Através do Ofício.
Nº 218 de 03/08/16 de

RECEBIDO
DIRETORIA DE COMISSÕES
EM 02/08/16
ASSINATURA

650