Câmara Municipal de Cascavel

ESTADO DO PARANÁ

CÂMARA MUNICIPAL DE CASCAVEL
Recebido em 21/09/23
Protocolo

INDICAÇÃO Nº 1301 , DE 2023.
(Proponente: Vereador Serginho Ribeiro/PDT)

Excelentíssimo Senhor Presidente da Câmara Municipal de Cascavel.

INDICO, nos termos que rege o art. 143 do Regimento Interno desta Casa de Leis, que seja encaminhado expediente a Secretaria Municipal de Serviços e Obras Públicas, que realize a manutenção e limpeza de bueiro localizado na Rua Francisco Beltrão, em frente ao número predial 1172, no Bairro Região do Lago. Segue foto abaixo.

É a Indicação. Sala das Sessões.
Cascavel, 21 de setembro de 2023.

Serginho Ribeiro
Vereador/PDT

Justificativa

Em visita ao Bairro Região do Lago, especificamente na Rua Francisco Beltrão, constatamos uma boca de lobo completamente obstruída.

Desta forma, solicito que a Sesop realize a limpeza da boca de lobo e sua manutenção, bem como a troca da tampa, que está deteriorada.

Sem mais para o momento, externo meus votos de elevada estima e distinta consideração.

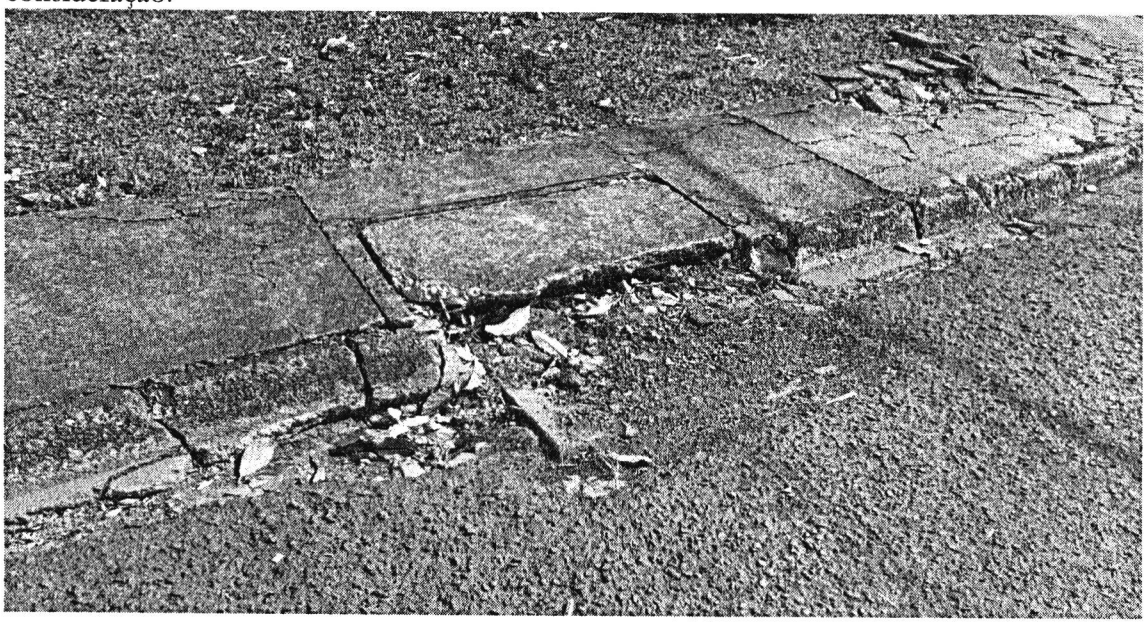

Rua Pernambuco, 1843 - Centro - CEP 85810-021 - Cascavel - Paraná
Fone |45| 3321-8800 - Fax |45| 3321-8881 - www.camaracascavel.pr.gov.br - e-mail: admin@camaracascavel.pr.gov.br

CONFERIDO
DIRETORIA LEGISLATIVA