Câmara Municipal de Castro

ESTADO DO PARANÁ

GABINETE DO VEREADOR KLEBER ROBERTO SVIERCOSKI

Requerimento nº 433/2025

Dropsigner
powered by Lacuna Software

SÚMULA: Requer informações sobre o andamento do estudo para a continuação do projeto "Casa Sem Poeira" na Rua Joani Pereira Canani, conforme resposta do Requerimento 9/2025, e reitera o pedido do requerimento 47/2025 sobre a possibilidade de inclusão do projeto na Rua Jango Macedo, conhecida como "Vila dos Eduardo" no distrito do Abapã.

Senhor Presidente,

Requeiro à mesa, após ouvido o Plenário na forma regimental, seja oficiado ao Prefeito Municipal e a Secretaria Municipal de Infraestrutura do Interior e Logística, solicitando informações sobre o andamento do estudo para a continuação do projeto "Casa Sem Poeira" na Rua Joani Pereira Canani, conforme resposta do Requerimento 9/2025, e reitera o pedido do requerimento 47/2025 sobre a possibilidade de inclusão do projeto na Rua Jango Macedo, conhecida como "Vila dos Eduardo" no distrito do Abapã.

JUSTIFICATIVA

O presente requerimento tem como objetivo reiterar os pedidos anteriores feitos através de requerimentos número 9/2025 e 47/2025, com o intuito de obter informações sobre o andamento dos estudos para a implementação do projeto "Casa Sem Poeira" em duas localidades no distrito do Abapã: na Rua Joani Pereira Canani, estendendo-se até a entrada do cemitério local, e a Rua Jango Macedo, conhecida como "Vila dos Eduardo".

O projeto visa atender a uma demanda legítima da população, promovendo um ambiente mais seguro, saudável e digno. A falta de pavimentação gera poeira excessiva, que contribui para problemas de saúde pública, como doenças respiratórias, e afeta a qualidade de vida e a limpeza das residências dos moradores, especialmente crianças e idosos. A

Documento assinado no Dropsigner. Para validar o documento e suas assinaturas acesse https://www.dropsigner.com/validate/ENWWX-R68WA-LJP97-XAQ7V.

pavimentação também melhora a mobilidade dos cidadãos e o transporte de bens e serviços essenciais.

A continuidade do projeto na Rua Joani Pereira Canani, que já foi parcialmente atendida, é de extrema importância para a qualidade de vida dos moradores daquela localidade. Além disso, a inclusão da "Vila dos Eduardo" no projeto é fundamental, uma vez que a localidade possui um número significativo de moradores e não foi contemplada pelo programa até o momento. A ausência de veículos de grande porte na Rua Jango Macedo, conhecida como "Vila dos Eduardo", torna o local ideal para a implementação do projeto e aumenta a durabilidade da pavimentação.

Juridicamente, a continuidade e a inclusão do projeto encontram respaldo no art. 23, inciso II, da Constituição Federal, que estabelece a competência comum da União, Estados e Municípios para cuidar da saúde e da assistência pública. Também encontra amparo no art. 30, inciso I, que confere ao município a prerrogativa de legislar sobre assuntos de interesse local. Além disso, a implementação do projeto está em consonância com o princípio da dignidade da pessoa humana, previsto no art. 1º, inciso III, da Constituição Federal, promovendo condições adequadas de habitação e circulação para a população local.

Portanto, diante da importância do projeto para a saúde, qualidade de vida e acessibilidade dos moradores, e considerando que o requerimento número 9 sobre a Rua Joani Pereira Canani já teve resposta, solicitamos informações sobre o andamento dos estudos para a sua extensão. Quanto à Rua Jango Macedo, que não obteve resposta, aguardamos o posicionamento do Executivo para inclusão dessa comunidade no programa.

Diante do exposto, contamos com a colaboração dos nobres pares para a aprovação do presente requerimento e que seja encaminhado ao Executivo Municipal para análise e adoção das providências cabíveis.

Sala das Sessões da Câmara Municipal, em 12 de agosto de 2025.

Documento assinado eletronicamente por **Kleber Roberto Sviercoski**, **Vereador da Câmara Municipal de Castro**, conforme autorizado pela Resolução nº 07/2021.

Assinado eletronicamente por:
Kleber Roberto Sviercoski
Data: 13/08/2025 12:47 -03:00

Dropsigner powered by Lacuna Software

Kleber Roberto Sviercoski

Vereador

Documento assinado no Dropsigner. Para validar o documento e suas assinaturas acesse https://www.dropsigner.com/validate/ENWWX-R68WA-LJP97-XAQ7V.

Câmara Municipal De Castro
ESTADO DO PARANÁ

Requerimento nº 9 de 2025

Assinado eletronicamente por:
Recepção
Data: 22/01/2025 20:13:29 +00:00 Dropsigner powered by Lacuna Software

SÚMULA: Requer informações sobre a possibilidade de continuação do projeto "Casa Sem Poeira" na Rua Joani Pereira Canani no distrito do Abapã, neste município.

Senhor Presidente,

Requeiro à mesa, após ouvido o Plenário na forma regimental, seja oficializado ao Prefeito Municipal, solicitando informações sobre a possibilidade de continuação do projeto "Casa Sem Poeira" na Rua Joani Pereira Canani no distrito do Abapã, neste município.

JUSTIFICATIVA

O presente requerimento tem como objetivo solicitar a continuidade do projeto "Casa Sem Poeira", estendendo-se até a entrada do cemitério local, devido ao número significativo de residências naquela região. O trecho mencionado foi parcialmente atendido pelo referido projeto, mas a sua extensão até o cemitério é de extrema importância para a qualidade de vida dos moradores dessa localidade.

A poeira gerada pela falta de pavimentação contribui para problemas de saúde pública, como doenças respiratórias, especialmente entre crianças e idosos, além de impactar a mobilidade dos cidadãos e o transporte de bens e serviços essenciais.

Juridicamente, a continuidade do projeto encontra respaldo no **art. 23, inciso II, da Constituição Federal**, que estabelece a competência comum da União, Estados e Municípios para cuidar da saúde e da assistência pública, bem como no **art.**

Documento assinado no Dropsigner. Para validar o documento e suas assinaturas acesse https://www.dropsigner.com/validate/

30, inciso I, que prevê a competência municipal para legislar sobre assuntos de interesse local. A implementação da pavimentação até o perímetro mencionado também atende ao princípio da **dignidade da pessoa humana**, previsto no art. 1º, inciso III, da Constituição Federal, promovendo condições adequadas de habitação e circulação para a população local.

Portanto, considerando os impactos positivos que a extensão do projeto trará para os moradores, como a melhora na saúde, qualidade de vida e acessibilidade, solicito que esta Casa encaminhe o presente requerimento ao Executivo Municipal para as providências cabíveis.

Diante do exposto, solicito apoio para atender a uma demanda legítima da população do distrito do Abapã, promovendo um ambiente mais seguro

.

Sala das Sessões da Câmara Municipal, em 21 de janeiro de 2.025.

Documento assinado eletronicamente por **Kleber Roberto Sviercoski**, **Vereador da Câmara Municipal de Castro**, conforme autorizado pela Resolução nº 07/2021.

Assinado eletronicamente por:
Kleber Roberto Sviercoski
Data: 22/01/2025 20:05:53 +00:00

Dropsigner
powered by Lacuna Software

Kleber Roberto Sviercoski

Vereador

CROQUI

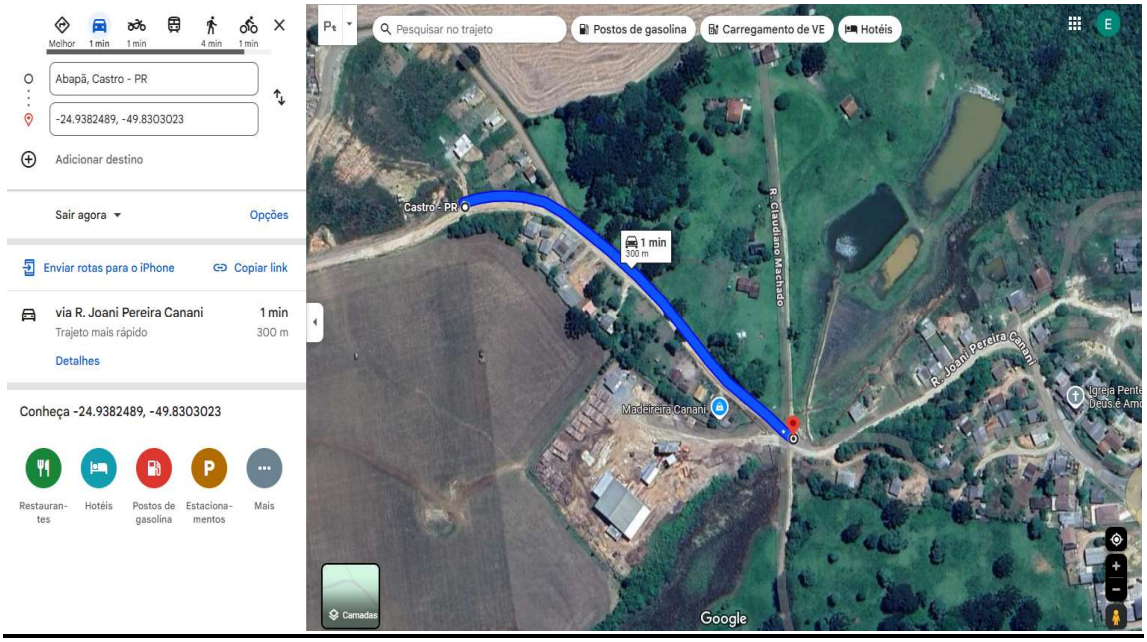

Documento assinado no Dropsigner. Para validar o documento e suas assinaturas acesse https://www.dropsigner.com/validate/[illegible]

MANIFESTO DE ASSINATURAS

Código de validação: V2G6L-UD8V4-XTNVP-SFMVC

Tipo de assinatura: Simples

Esse documento foi assinado pelos seguintes signatários nas datas indicadas (Fuso horário de Brasília):

✔ Kleber Roberto Sviercoski em 22/01/2025 17:05 - Assinado eletronicamente

Endereço IP	Geolocalização
179.189.26.169	Lat: -24,796839 Long: -50,007868 Precisão: 1198 (metros)

Autenticação	kleber@castro.pr.leg.br (Verificado)
Login	

Kpea9DsQhr2pb6ScHe+iR1Oiuwye8O5yZitJi5scJTI=

SHA-256

✔ Recepção em 22/01/2025 17:13 - Assinado eletronicamente

Endereço IP	Geolocalização
179.189.26.169	Não disponível

Autenticação	recepcao@castro.pr.leg.br (Verificado)
Login	

ARPQHfi+oE6JFZ6o8V3OXhdul1Kns7ozts458LfHrI8=

SHA-256

Para verificar as assinaturas, acesse o link direto de validação deste documento:

Documento assinado no Dropsigner. Para validar o documento e suas assinaturas acesse https://www.dropsigner.com/validate/ENWWX-R68WA-LJP97-XAQ7V.

https://www.dropsigner.com/validate/V2G6L-UD8V4-XTNVP-SFMVC

Ou acesse a consulta de documentos assinados disponível no link abaixo e informe o código de validação:

https://www.dropsigner.com/validate

Documento assinado no Dropsigner. Para validar o documento e suas assinaturas acesse https://www.dropsigner.com/validate/ENWWX-R68WA-LJP97-XAQ7V.

Câmara Municipal de Castro
ESTADO DO PARANÁ

GABINETE DO VEREADOR KLEBER ROBERTO SVIERCOSKI

Requerimento nº 47 /2025

Dropsigner
powered by Lacuna Software

SÚMULA: Requer informações sobre a possibilidade de inclusão do Projeto "Casa Sem Poeira" na Rua Jango Macedo, conhecida "Vila dos Eduardo" distrito do Abapã, neste município.

Senhor Presidente,

Requeiro à mesa, após ouvido o Plenário na forma regimental, seja oficializado ao Prefeito Municipal, solicitando informações sobre a possibilidade de inclusão do Projeto "Casa Sem Poeira" na Rua Jango Macedo, conhecida "Vila dos Eduardo" no distrito do Abapã, neste município.

JUSTIFICATIVA

O presente requerimento tem como objetivo solicitar a inclusão da Vila dos Eduardo no Projeto "Casa Sem Poeira", considerando que a referida localidade conta com um número significativo de moradores e, até o momento, não foi contemplada pelo programa.

A falta de pavimentação na região tem gerado diversos transtornos à população, especialmente pela poeira excessiva, que afeta diretamente a saúde dos moradores, podendo agravar doenças respiratórias e alérgicas, além de prejudicar a qualidade de vida e a limpeza das residências.

Além disso, é importante destacar que na Vila dos Eduardo **não há circulação intensa de caminhões ou transportes pesados**, o que torna o local ideal para a implementação do projeto. A ausência de veículos de grande porte reduz o impacto sobre o revestimento do solo, aumentando a durabilidade da pavimentação

Documento assinado no Dropsigner. Para validar o documento e suas assinaturas acesse https://www.dropsigner.com/validate/

proposta pelo programa e otimizando os recursos públicos investidos. Diante disso, é essencial que a obra seja realizada com **asfalto de qualidade ou pavimentação com pedras irregulares**, garantindo maior resistência e eficiência na execução do projeto.

A inclusão da Vila dos Eduardo no Projeto "Casa Sem Poeira" encontra amparo legal no **art. 23, inciso II, da Constituição Federal**, que estabelece a competência comum dos entes federativos para cuidar da saúde e do bem-estar da população, além do **art. 30, inciso I**, que confere ao município a prerrogativa de legislar sobre assuntos de interesse local. Ainda, o projeto se alinha ao princípio da **dignidade da pessoa humana**, previsto no **art. 1º, inciso III, da Constituição Federal**, garantindo melhores condições de habitação e mobilidade para os moradores.

Diante do exposto, contamos com a colaboração dos nobres pares para aprovação do presente requerimento e que seja encaminhado ao Executivo Municipal para análise e adoção das providências necessárias à implementação da pavimentação na referida localidade.

Sala das Sessões da Câmara Municipal, em 10 de fevereiro de 2.025.

Documento assinado eletronicamente por **Kleber Roberto Sviercoski**, **Vereador da Câmara Municipal de Castro**, conforme autorizado pela Resolução nº 07/2021.

Assinado eletronicamente por:
Kleber Roberto Sviercoski
Data: 10/02/2025 16:15 -03:00

Dropsigner
powered by Lacuna Software

Kleber Roberto Sviercoski

Vereador

CROQUI:



Documento assinado no Dropsigner. Para validar o documento e suas assinaturas acesse https://www.dropsigner.com/validate/

MANIFESTO DE ASSINATURAS

Código de validação: KAFMA-JKP9Y-7R5NN-GFMBL

Tipo de assinatura: Simples

Esse documento foi assinado pelos seguintes signatários nas datas indicadas (Fuso horário de Brasília):

✔ Kleber Roberto Sviercoski em 10/02/2025 16:15 - Assinado eletronicamente

Endereço IP	Geolocalização
179.189.26.169	Lat: -24,790294 Long: -49,987984 Precisão: 3197 (metros)

Autenticação	kleber@castro.pr.leg.br (Verificado)
Login	

w/95Sa0Ulq8LsgnWSr7nsklUUqPbstbG6hrUSUUnI08= SHA-256

✔ Recepção em 10/02/2025 16:39 - Assinado eletronicamente

Endereço IP	Geolocalização
179.189.26.169	Lat: -24,790294 Long: -49,987984 Precisão: 3197 (metros)

Autenticação	recepcao@castro.pr.leg.br (Verificado)
Login	

AusM4vLS1lLLgRcrvzpdfo329z+I1rp6Eyg9BKkb6/w= SHA-256

Para verificar as assinaturas, acesse o link direto de validação deste documento:

Documento assinado no Dropsigner. Para validar o documento e suas assinaturas acesse https://www.dropsigner.com/validate/ENWWX-R68WA-LJP97-XAQ7V.

https://www.dropsigner.com/validate/KAFMA-JKP9Y-7R5NN-GFMBL

Ou acesse a consulta de documentos assinados disponível no link abaixo e informe o código de validação:

https://www.dropsigner.com/validate

Documento assinado no Dropsigner. Para validar o documento e suas assinaturas acesse https://www.dropsigner.com/validate/ENWWX-R68WA-LJP97-XAQ7V.

MANIFESTO DE ASSINATURAS

Código de validação: ENWWX-R68WA-LJP97-XAQ7V

Tipo de assinatura: Simples

Esse documento foi assinado pelos seguintes signatários nas datas indicadas (Fuso horário de Brasília):

✔ Kleber Roberto Sviercoski em 13/08/2025 12:47 - Assinado eletronicamente

Endereço IP	Geolocalização
179.189.26.169	Lat: -24,790294 Long: -49,987984 Precisão: 3197 (metros)

Autenticação kleber@castro.pr.leg.br (Verificado)

Login

q83ZZIJj1IQdCzgWqvui7S7+VMiZWpo1DyLq4wdxtVM=

SHA-256

✔ Recepção em 13/08/2025 13:12 - Assinado eletronicamente

Endereço IP	Geolocalização
179.189.26.169	Lat: -24,790294 Long: -49,987984 Precisão: 3197 (metros)

Autenticação recepcao@castro.pr.leg.br (Verificado)

Login

+WwouPeLP5s96G2aDhEx+n6f7Rf6hlKIv1yFNA7MGYY=

SHA-256

Para verificar as assinaturas, acesse o link direto de validação deste documento:

https://www.dropsigner.com/validate/ENWWX-R68WA-LJP97-XAQ7V

Ou acesse a consulta de documentos assinados disponível no link abaixo e informe o código de validação:

https://www.dropsigner.com/validate