PODER LEGISLATIVO DE CAMPO MOURÃO
ESTADO DO PARANÁ
RUA FRANCISCO FERREIRA ALBUQUERQUE 1488 - TELEFAX (44) 3518-5050 - CEP 87302-220
CX. POSTAL 421. C.N.P.J. 79.869.772/0001-14
VEREADORSUBTENENTEMACEDO@CAMPOMOURAO.PR.LEG.BR
GABINETE VEREADOR SUBTENENTE MACEDO - PROS
ASSESSORIA PARLAMENTAR

INDICAÇÃO

O Vereador que o presente subscreve, ao usar das atribuições conferidas pelo Artigo 128, § 1°, inciso I do Regimento Interno desta Casa de Leis e nos termos do contido na LDO/2.025, através do Programa: 63 – Programa de Manutenção e Recuperação de Próprios Públicos - Ação 2209: Manutenção e revitalização de espaços públicos (praças, calçadas, meio-fio e etc, **INDICA** o envio de ofício ao **EXCELENTISSÍMO SENHOR PREFEITO - JOÃO DOUGLAS FABRÍCIO,** sugerindo a revitalização da PRAÇA SERVIDOR PÚBLICO DOMINGOS MACIEL RIBAS logradouro público localizado entre a Avenida Perimetral Tancredo de Almeida Neves e Avenida João Xavier Padilha, da planta de loteamento Jardim Copacabana a qual necessita de:

-Instalação da Placa de identificação do logradouro;
- Instalação de bancos;
- Melhoria da iluminação;
- Corte da grama;
- Poda das Arvores;

- Adequações exigidas pela LEI Nº 10.098, DE 19 DE DEZEMBRO DE 2000 que estabelece normas gerais e critério básicos para a promoção da acessibilidade das pessoas portadoras de deficiência ou com mobilidade reduzida.

JUSTIFICATIVA;

Munícipes que utilizam o referido espaço público relataram a este vereador os problemas encontrados no local e solicitaram uma solução haja vista a utilização para convívio com a família ficar prejudicada pela situação que se encontra.

SALA DAS SESSÕES DO PODER LEGISLATIVO DE CAMPO MOURÃO, Estado do Paraná, em **10** de janeiro de 2.025.

CLAUDEMIR MACEDO DE SOUZA:69559279904

Assinado de forma digital por CLAUDEMIR MACEDO DE SOUZA:69559279904
Dados: 2025.01.10 09:07:05 -03'00'

SUBTENENTE MACEDO
Vereador PRD

ANEXO



ENDEREÇO: PRAÇA SERVIDOR PÚBLICO DOMINGOS MACIEL RIBAS logradouro público localizado entre a Avenida Perimetral Tancredo de Almeida Neves e Avenida João Xavier Padilha, da planta de loteamento Jardim Copacabana

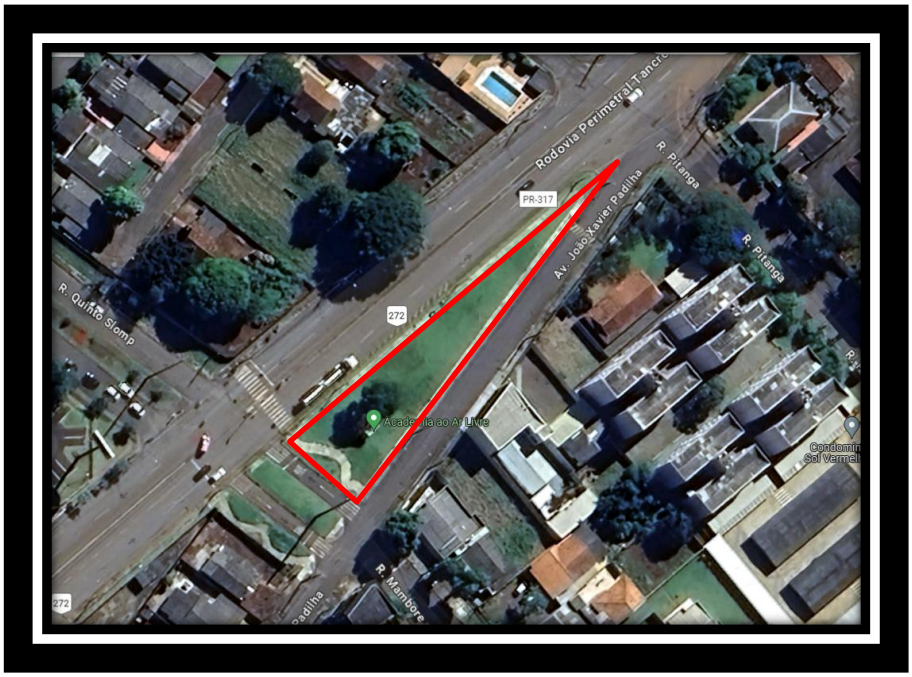

IMAGEM: PRAÇA SERVIDOR PÚBLICO DOMINGOS MACIEL RIBAS logradouro público localizado entre a Avenida Perimetral Tancredo de Almeida Neves e Avenida João Xavier Padilha, da planta de loteamento Jardim Copacabana. Fonte: Google maps