Câmara Municipal de Fortaleza
Gabinete do Vereador Luiz Sérgio (PSB)

REQUERIMENTO Nº -2274/2025

REQUER O ENVIO DE OFÍCIO DE EXPEDIENTE À EMPRESA DE TRANSPORTE URBANO DE FORTALEZA (ETUFOR), SOLICITANDO IMPLANTAÇÃO DO PROGRAMA PARADA SEGURA NA AVENIDA JOÃO DE ARAUJO LIMA, Nº 48, BAIRRO PREFEITO JOSÉ WALTER.

EXMO. SR. PRESIDENTE DA CÂMARA MUNICIPAL DE FORTALEZA

O **VEREADOR LUIZ SÉRGIO (PSB)**, no uso de sua atribuição regimental, vem, mui respeitosamente, à presença de V. Exª, requerer o envio de ofício de Expediente à Empresa de Transporte Urbano de Fortaleza - ETUFOR, solicitando implantação do "Programa Parada Segura" na Avenida João de Araujo Lima, nº 48, Bairro Prefeito José Walter.

A presente solicitação decorre de uma reivindicação dos moradores da região, usuários do transporte público, que visa trazer aos passageiros mais segurança e conforto no embarque e desembarque, com a implantação de uma estrutura que conta com videomonitoramento, WI-FI e USB, além do Painel de LED com informações em tempo real sobre o horário exato da chegada do ônibus no ponto.

Sem mais para o momento antecipamos protestos de mais elevada estima e consideração, bem como, nos colocamos ao seu inteiro dispor para qualquer esclarecimento que se faça necessário.

DEPTO. LEGISLATIVO DA CÂMARA MUNICIPAL DE FORTALEZA, 20 DE FEVEREIRO DE 2025.

LUIZ SÉRGIO
VEREADOR- PSB

DEPARTAMENTO LEGISLATIVO
20 FEV 2025
09 02

Câmara Municipal de Fortaleza
Gabinete do Vereador Luiz Sérgio (PSB)

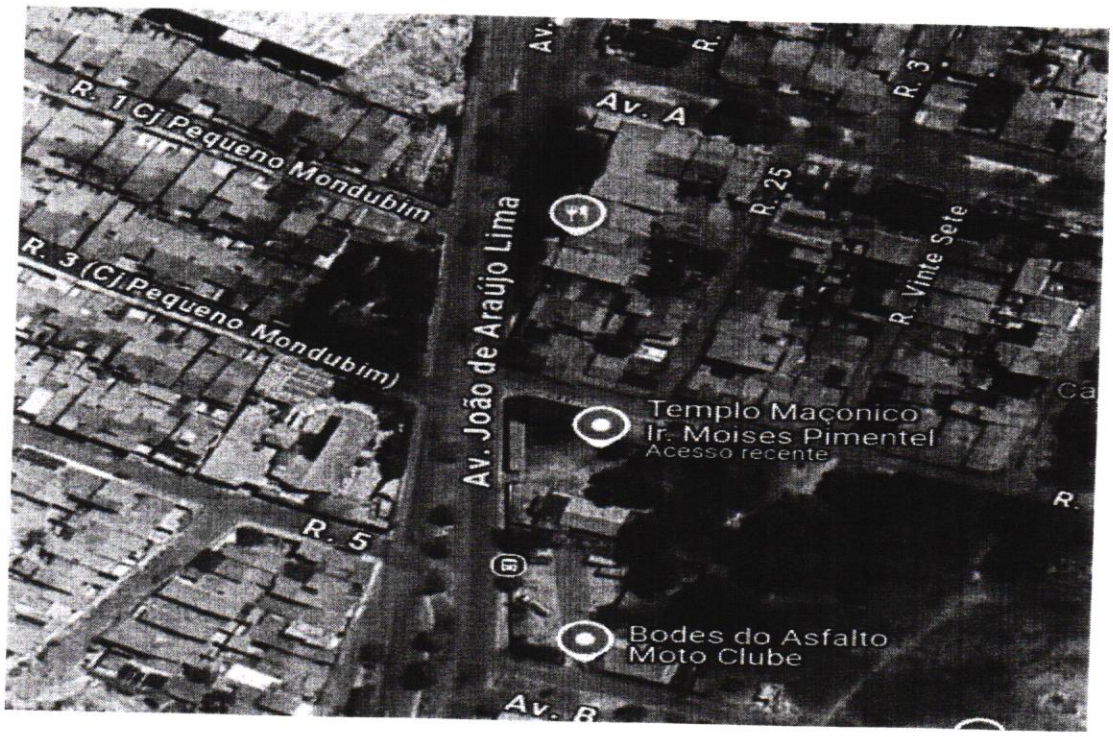

LUIZ SÉRGIO
VEREADOR- PSB