República Federativa do Brasil
Estado de Santa Catarina
Câmara Municipal de Tijucas

Tijucas (SC), 14 de Fevereiro de 2017.

INDICAÇÃO Nº 178/2017

Exmo. Sr. Elói Mariano Rocha
Prefeito Municipal
Tijucas – SC

Senhor Prefeito,

O Vereador que abaixo subscreve, no uso de suas prerrogativas legais e de acordo com a Lei Orgânica do Município de Tijucas, solicita a Vossa Excelência que analise a possibilidade de recuperar o trecho da estrada geral do Oliveira, mais precisamente em frente ao "Rancho Rural", que se encontra esburacado e em dias de chuva forma-se um grande lamaçal.

Justificativa: Durante os dias de semana as crianças usam daquele espaço como ponto de ônibus para poderem estudar nas escolas do perímetro urbano.

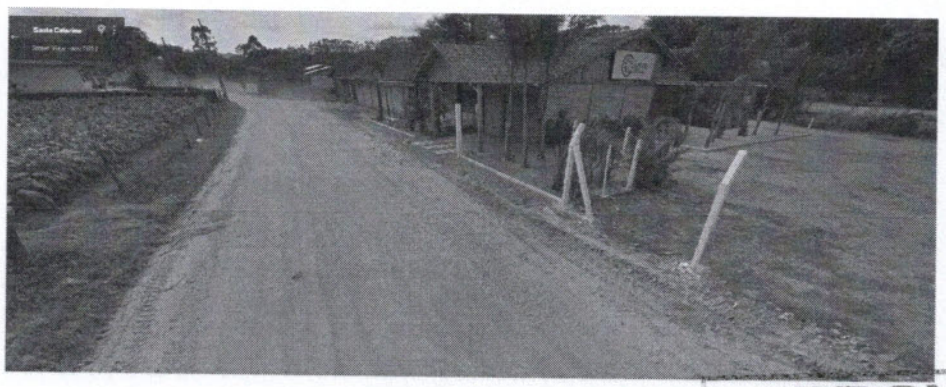

(Imagem Google Earth)

APROVADO
Em única Votação
16/02/2017
Presidente Secretário

Cordialmente,

ESAÚ BAYER
VEREADOR

LIDO EM EXPEDIENTE
Sessão de 16/02/2017

Rua Coronel Büchelle, 181 – Centro – 88.200-000 – Tijucas – S.C.
Fone/Fax: 0xx48 3263-0921
Email: secretaria@camaratijucas.sc.gov.br