Câmara Municipal de Cascavel
ESTADO DO PARANÁ

INDICAÇÃO N.º 1596 , DE 2023
(Proponente: Professor Santello/PTB)

CÂMARA MUNICIPAL DE CASCAVEL
Recebido em 07/11/23
Protocolo

Excelentíssimo Senhor Presidente da Câmara Municipal de Cascavel

INDICO, nos termos que regem o art. 143 do Regimento Interno desta Casa de Leis, que seja encaminhado expediente ao Poder Público Municipal, perante a Autarquia Municipal de Mobilidade, Trânsito e Cidadania - TRANSITAR, solicitando providências urgentes em relação à manutenção da placa de sinalização e da sinalização horizontal, no cruzamento da rua Grota Funda com a rua Véu de Noiva, no bairro Cataratas.

É a Indicação. Sala das Sessões
Cascavel, 6 de novembro de 2023.

Professor Santello
Vereador /PTB

Justificação

A presente proposição tem por objetivo solicitar, junto a esta Autarquia, providências urgentes em relação à manutenção da placa de sinalização e da sinalização horizontal, no cruzamento da rua Grota Funda com a rua Véu de Noiva, no bairro Cataratas.

A solicitação é um pedido da população e se faz necessário e a placa PARE existente no local está caída (fotos em anexo).

Além disso, o cruzamento alvo desta propositura encontra-se com a sinalização horizontal deficiente, oferecendo riscos a quem faz uso da via e em dezembro de 2018, foi registrado um acidente com óbito no local.

A legislação de trânsito brasileira deixa claro no art. 90 do CTB - Código de Trânsito Brasileiro de que: "*Não serão aplicadas as sanções previstas neste Código por inobservância à sinalização quando esta for insuficiente ou incorreta*" e, no seu parágrafo primeiro: *"o órgão ou entidade de trânsito com circunscrição sobre a via é responsável pela implantação da sinalização, respondendo pela sua falta, insuficiência ou incorreta colocação.*

Conto com sua atenção para o atendimento a esta solicitação.

CONFERIDO
DIRETORIA LEGISLATIVA




PARE



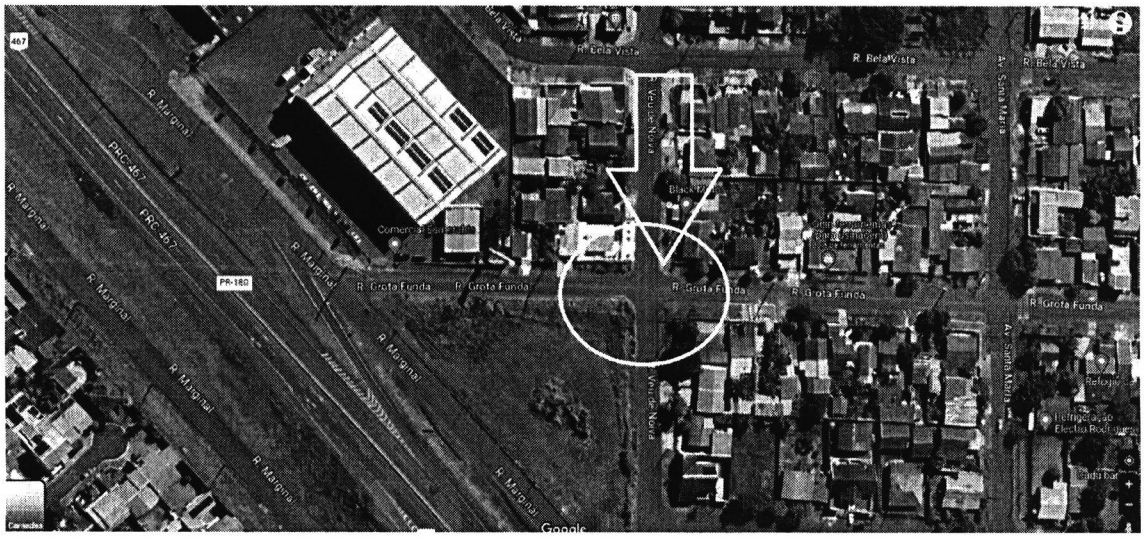
R. Bela Vista
R. Marginal
PRC-467
PR-180
R. Grota Funda
Av. Santa Maria
Google