Câmara

Prefeitura do Município de Adamantina

Estado de São Paulo

GABINETE DO PREFEITO

= LEI Nº 2.399, DE 1º DE ABRIL DE 1992 =

"Institui o Hino Oficial do Idoso de Adamantina".

O PREFEITO DO MUNICÍPIO DE ADAMANTINA:

Faço saber que a Câmara Municipal aprovou e eu sanciono e promulgo a seguinte Lei:

ARTIGO 1º - Fica instituído o Hino Oficial do Idoso de Adamantina, conforme os anexos I e II desta lei, música de Adolfo Sossoloti e letra de Zeferino Menini.

ARTIGO 2º - Esta lei entrará em vigor na data de sua publicação.

Adamantina, 1º de abril de 1992.

LUIZ HILSON LUCIANETI
Prefeito do Município

Ato publicado
Em___/___/92.

ROBERTO JURACI CORREA
Secretário de Educação, Esp. e Cultura

CÂMARA MUNICIPAL DE ADAMANTINA

ESTADO DE SÃO PAULO

Anexo I - Lei nº _____, de ___ de _____ de 1992.

PRESTO
VIVO

HINO OFICIAL DO IDOSO DE ADAMANTINA

MUSICA: A. Sossoloti
LETRA : Z. MENINI

Introd.

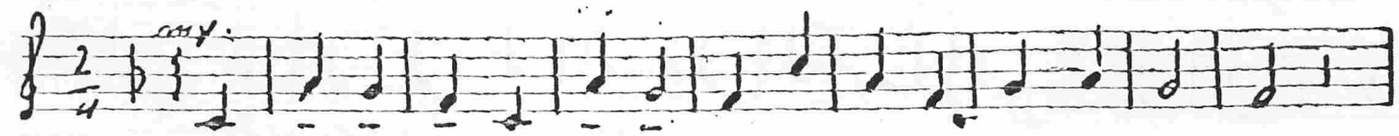

Canto

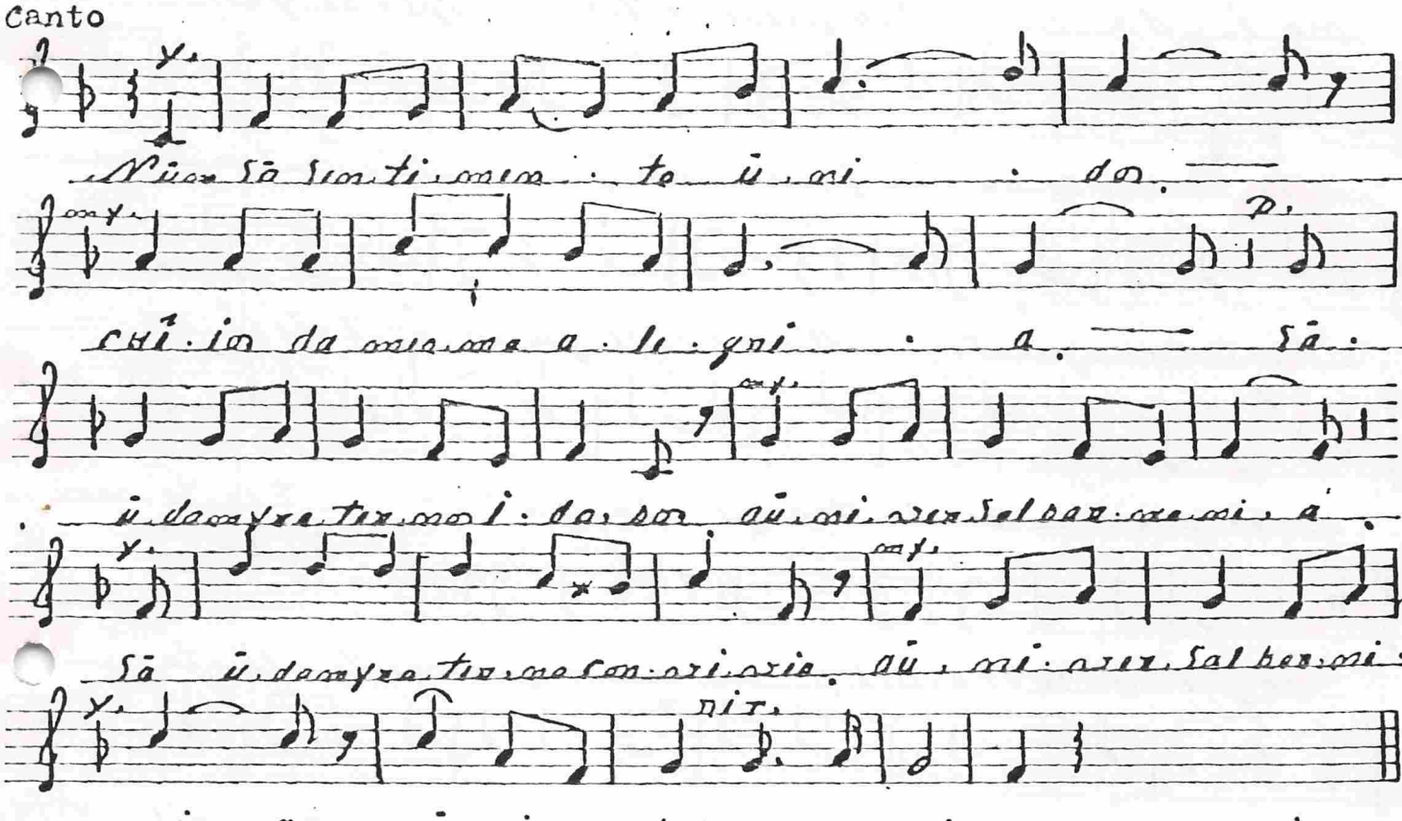

vire...

Rita de Cássia L. Ramenzoni
Diretora RG 5.562.970
VISTO E APROVADO

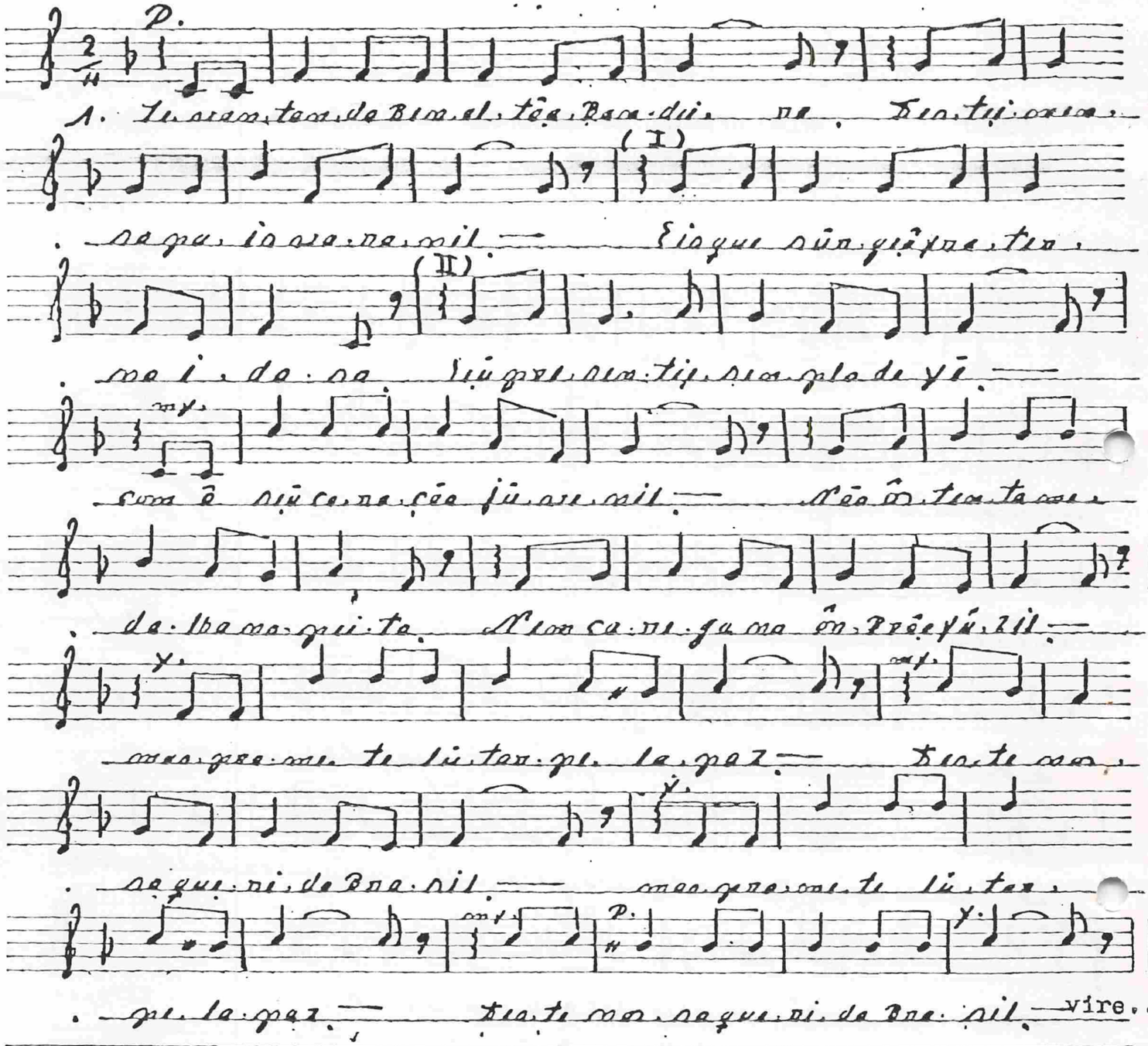

1. Te van tan da Ben al tão Ban dei ra. Des tei men

sa pa is va ra nil — Eis que sûr geâ fra ter

na i da sa Seu pre sen tiê sem pla de yê —

com ê seu ca ra ção jû ve nil — Não ôs ten ta me

da lha na pei ta Nem ca re ga na ôn Prôe yû zil —

mas pra me te lu tar pe la paz — Des te nos

sa que ri da Bra sil — mas pra me te lu tar

pe la paz — Des te nos sa que ri da Bra sil — vire..

CÂMARA MUNICIPAL DE ADAMANTINA

ESTADO DE SÃO PAULO

Anexo II - Lei nº _____, de ___ de _____ de 1992.

HINO OFICIAL DO IDOSO DE

ADAMANTINA

MÚSICA:- A. SOSSOLOTI

LETRA:- Z. MENINI

PRESTO
VIVO

REF.

Num só sentimento unidos
Cheios da mesma alegria
Saúdam fraternos idosos
A universal harmonia.
Saúdam fraterno convívio
A universal harmonia
A universal harmonia.

Sólo

1. Levantando bem alto a bandeira
Deste imenso país varonil
Eis que surge o fraterno idoso
Com o seu coração juvenil.
Não ostenta medalha no peito
Nem carrega no ombro o fuzil
Mas promete lutar pela paz (bis)
(bis) Deste nosso querido Brasil.

2. Seu passado está bem gravado
Na história da humanidade
Seu presente é exemplo de fé
De amor e de fraternidade.
O futuro apesar de incerto
Mostrará que a sua vontade
É lutar pela paz desse povo (bis)
(bis) Que anseia por mais igualdade.