CÂMARA MUNICIPAL DE FORTALEZA
Gabinete Vereador Irmão Léo

REQUERIMENTO Nº **1944/2025**

Requer o envio de expediente á secretaria municipal de infraestrutura – SEINF, solicitando o serviço de recapeamento de asfalto e pavimentação na forma que indica:

EXCELENTÍSSIMO SENHOR PRESIDENTE DA CÂMARA MUNICIPAL DE FORTALEZA.

O Vereador Irmão Léo, in fine assinado, no uso de suas atribuições legais e na forma regimental, requer o envio de expediente à Secretaria Municipal de Infraestrutura, solicitando o serviço de recapeamento de asfalto e pavimentação na rua Travessa Odilon Benévolo, entre a rua Carlos Juaçaba e Travessa Carlos Juaçaba, Mondubim Regional 10.

DEPARTAMENTO LEGISLATIVO DA CÂMARA MUNICIPAL DE FORTALEZA, 12 DE 09 DE 2025.

Vereador Irmão Léo

12 FEV 2025
13h 11min
Servidor (a)

CÂMARA MUNICIPAL DE FORTALEZA
Gabinete Vereador Irmão Léo

CROQUI DE LOCALIZAÇÃO

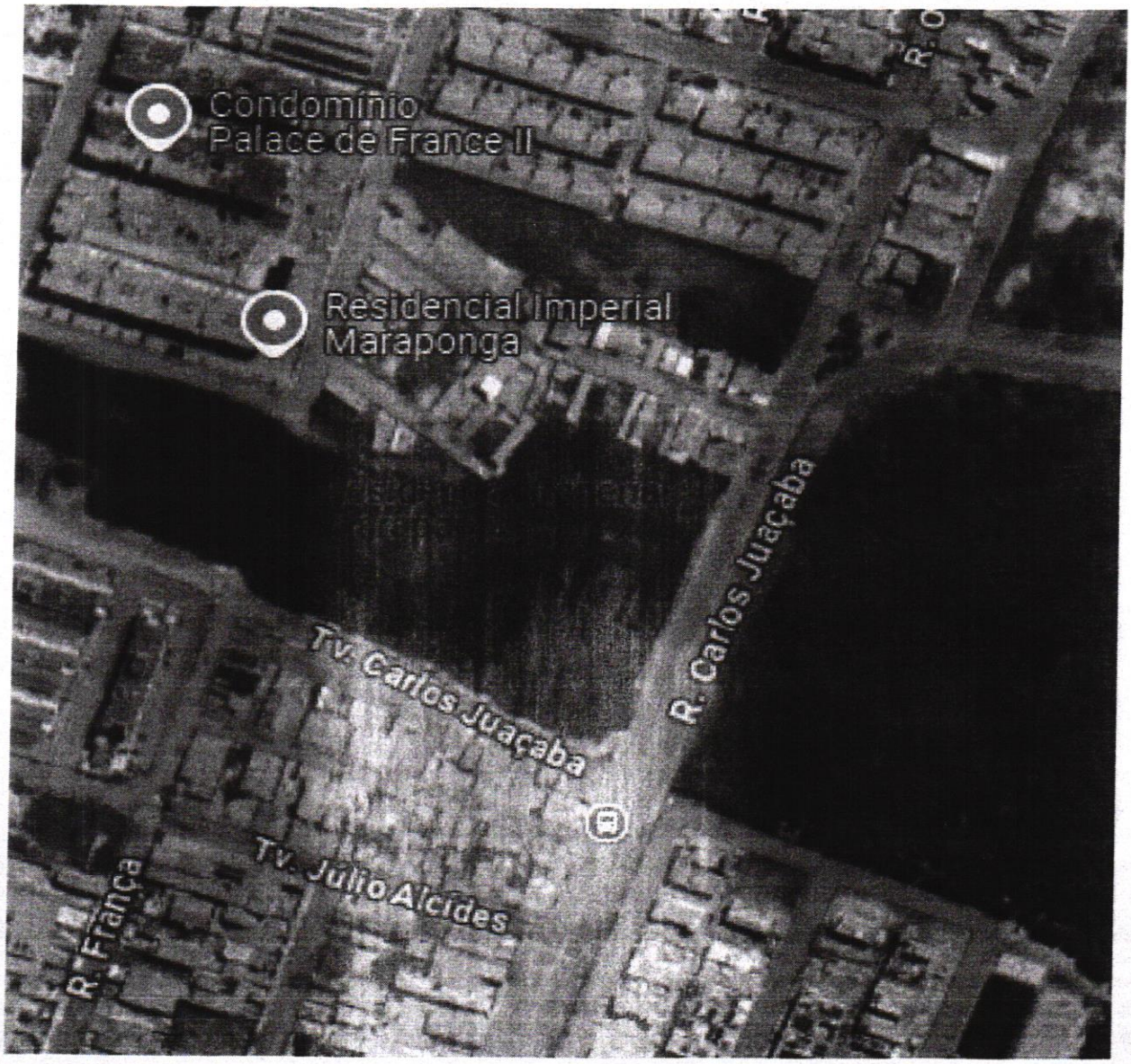

GABINETE 40 - RUA DR. THOMPSON BULCÃO, 830,
ENGº LUCIANO CAVALCANTE CEP.: 60.810-460 FORTALEZA-CE FONE.: 85 34448370