CÂMARA MUNICIPAL DE PORTO FELIZ
ESTADO DE SÃO PAULO
Praça Lauro Maurino, 78 – Centro – CEP 18540-000
Fones: (15) 3262-1119 / (15) 3261-4722 / (15) 3262-3393

EXMO. SR. PRESIDENTE

INDICAÇÃO Nº /

INDICO nos termos regimentais, ao Exmo. Senhor Dr. ANTÔNIO CÁSSIO HABICE PRADO, Prefeito do Município de Porto Feliz, para que seja realizada com urgência **a limpeza da cobertura da quadra poliesportiva da EMEF ZILDA TOME DE MORAES.**



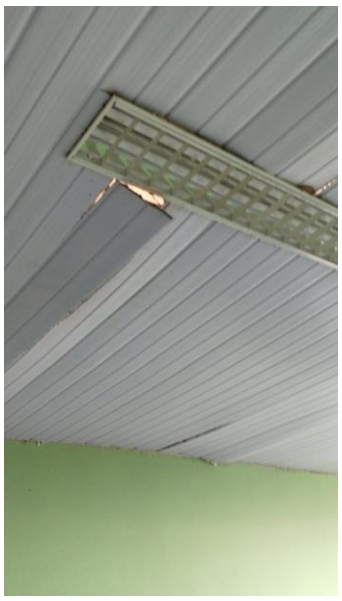



JUSTIFICATIVA:

A referida escola está enfrentando desafios relacionados a fezes de pombos e outros pássaros na cobertura da quadra, o que compromete a segurança e a saúde dos alunos e professores que ali frequentam.

Imperioso acrescentar que as fezes de pombos podem transmitir algumas doenças como a salmoneloses (intoxicação alimentar), psitacose (febre dos papagaios), histoplasmose (infecção fúngica) e a criptococose (infecção pulmonar), além de doenças alérgicas, devendo, portanto, a urgência na resolução do respectivo problema.

Sala das Reuniões, 30 de abril de 2024.

Documento assinado digitalmente
gov.br
LUIS HENRIQUE DE OLIVEIRA DINIZ
Data: 02/05/2024 12:30:34-0300
Verifique em https://validar.iti.gov.br

Dr. Luís Henrique de Oliveira Diniz

Vereador