PODER LEGISLATIVO
CÂMARA MUNICIPAL DE SANTARÉM
Avenida Dr. Anysio Chaves, 1001 – Aeroporto Velho
CEP: 68030-290 - SANTARÉM-PARÁ
CNPJ nº 10.219.202/0001-82

CÂMARA MUNICIPAL DE SANTARÉM
RETIRADO DE PAUTA
EM 22 / 02 / 22

CÂMARA MUNICIPAL DE SANTARÉM
Prof. Josafá Gonçalves
1º Secretário

GABINETE DO VEREADOR *JUSCELINO-KUBITSCHEK-JK DO POVÃO-PSDB*

REQUERIMENTO Nº 395 /2022.

Senhor Presidente,

Senhoras e Senhores Vereadores.

O vereador que este subscreve, fazendo uso das prerrogativas que lhes são asseguradas pelo Regimento Interno desta Casa Legislativa, requer que após os trâmites regimentais e com a necessária aprovação dos ilustres membros deste soberano Plenário, seja encaminhada cópia da presente proposição a **Senhora Maria José Maia da Silva - Secretária Municipal de Educação-SEMED**, através do Excelentíssimo Senhor **Nélio Aguiar - Prefeito Municipal de Santarém,** solicitação **da Comunidade Castanhalzinho (escola São Francisco, construída em 2011, no governo Maria do Carmo), SOLICITAÇÃO AMPLIAÇÃO E CONSTRUÇÃO da escola (mais de 60 alunos) quadra de esporte mais cercamento da área escolar.**

Fundamentação

Senhoras e Senhores Vereadores, este requerimento tem como objetivo melhorar as condições de vida dos munícipes, e quanto qualidade do ensino e infraestrutura.

A escola possuí uma enorme importância em nossas vidas. É ela quem nos prepara para o futuro e nos dá conhecimento necessário para que possamos enfrentar os obstáculos que surgem em nosso caminho.

Como podemos perceber, a escola é de suma importância para desenvolvimento intelectual, emocional e social de todos. Mas, para que ela possa ter bons resultados, é preciso investimento e, principalmente, comprometimento por parte dos responsáveis. Daí nossa reivindicação no pleito acima requerido a fim de atender as necessidades e prioridades do referido espaço escolar em atendimento dos munícipes e classe estudantil. Urge, portanto, que seja feita a **AMPLIAÇÃO E CONSTRUÇÃO** na Escola São Francisco da Comunidade Castanhalzinho, para atender a contento os alunos e as demandas ali existentes.

Com a presente proposição requer que sejam tomadas a **providências urgentes e necessárias pela Secretaria Municipal de Educação – SEMED.**

Que cópia deste requerimento, seja encaminhada a Associação de Moradores da comunidade de São Francisco, para conhecimento.

Sala das Sessões, Plenário "Vereador Benedito Magalhães", em de fevereiro de 2022.

JUSCELINO KUBITSCHEK JK
Vereador JK do Povão-PSDB

CÂMARA MUNICIPAL DE SANTARÉM
JK do Povão
Vereador PSDB

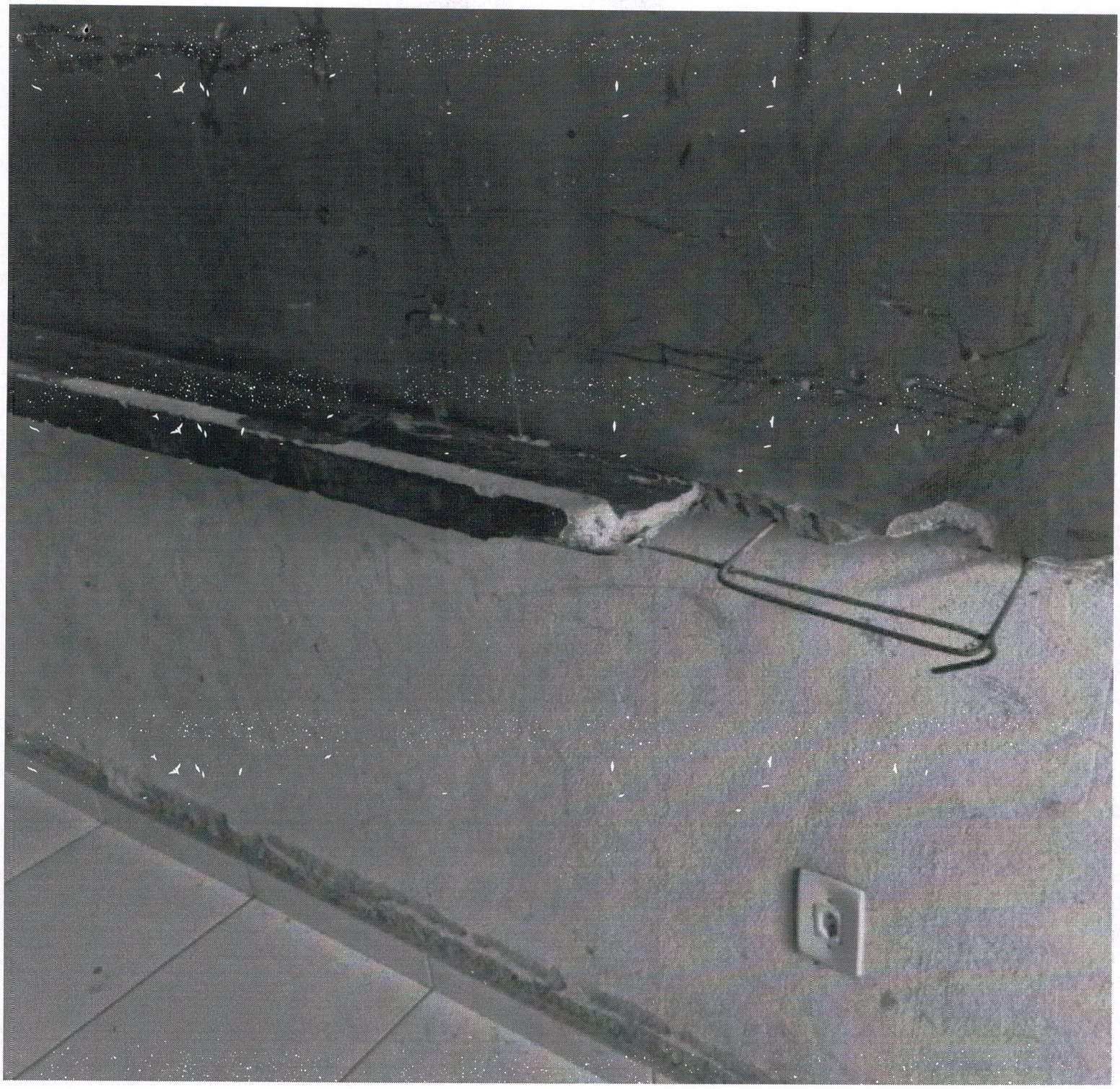


RB

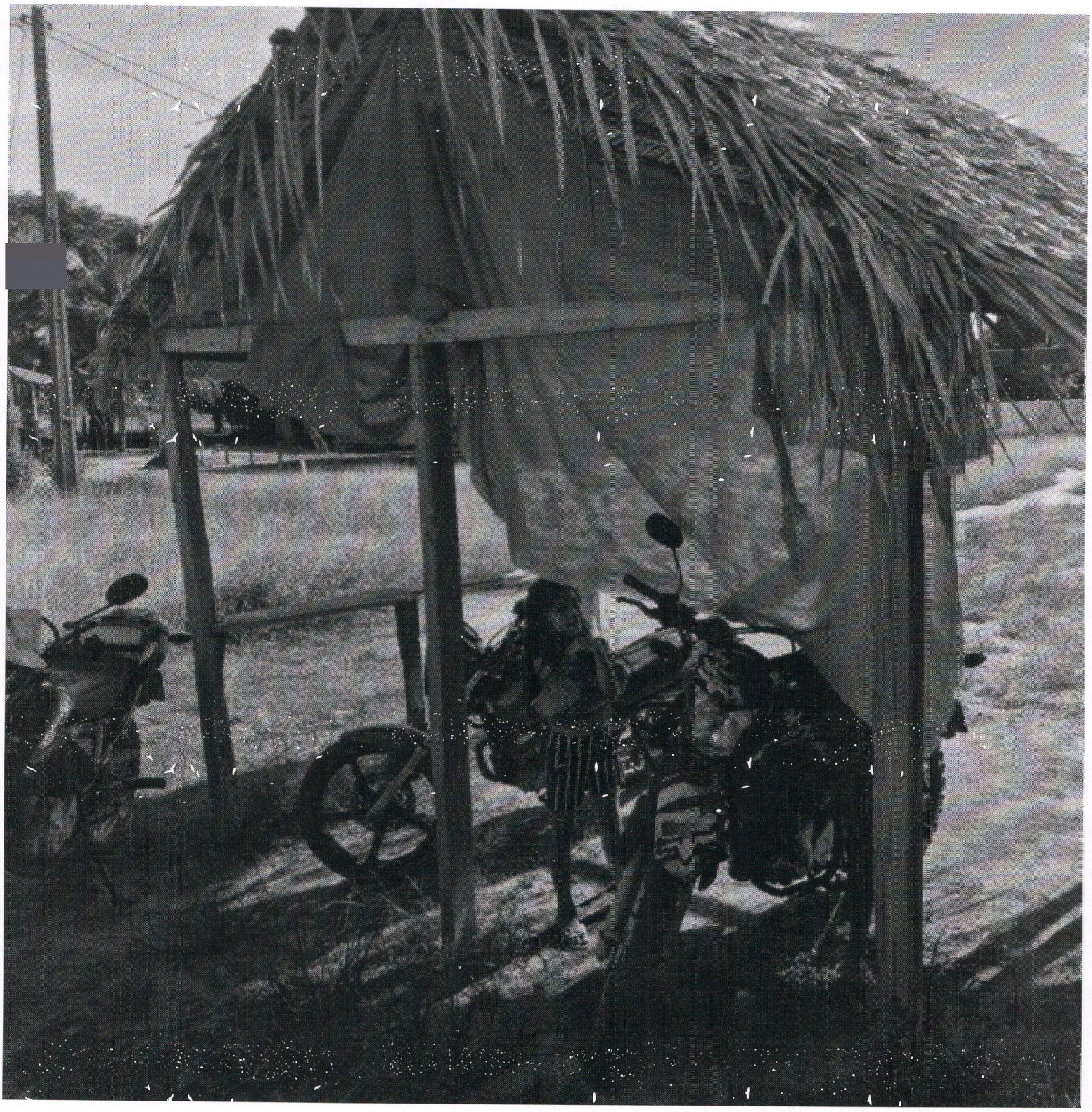





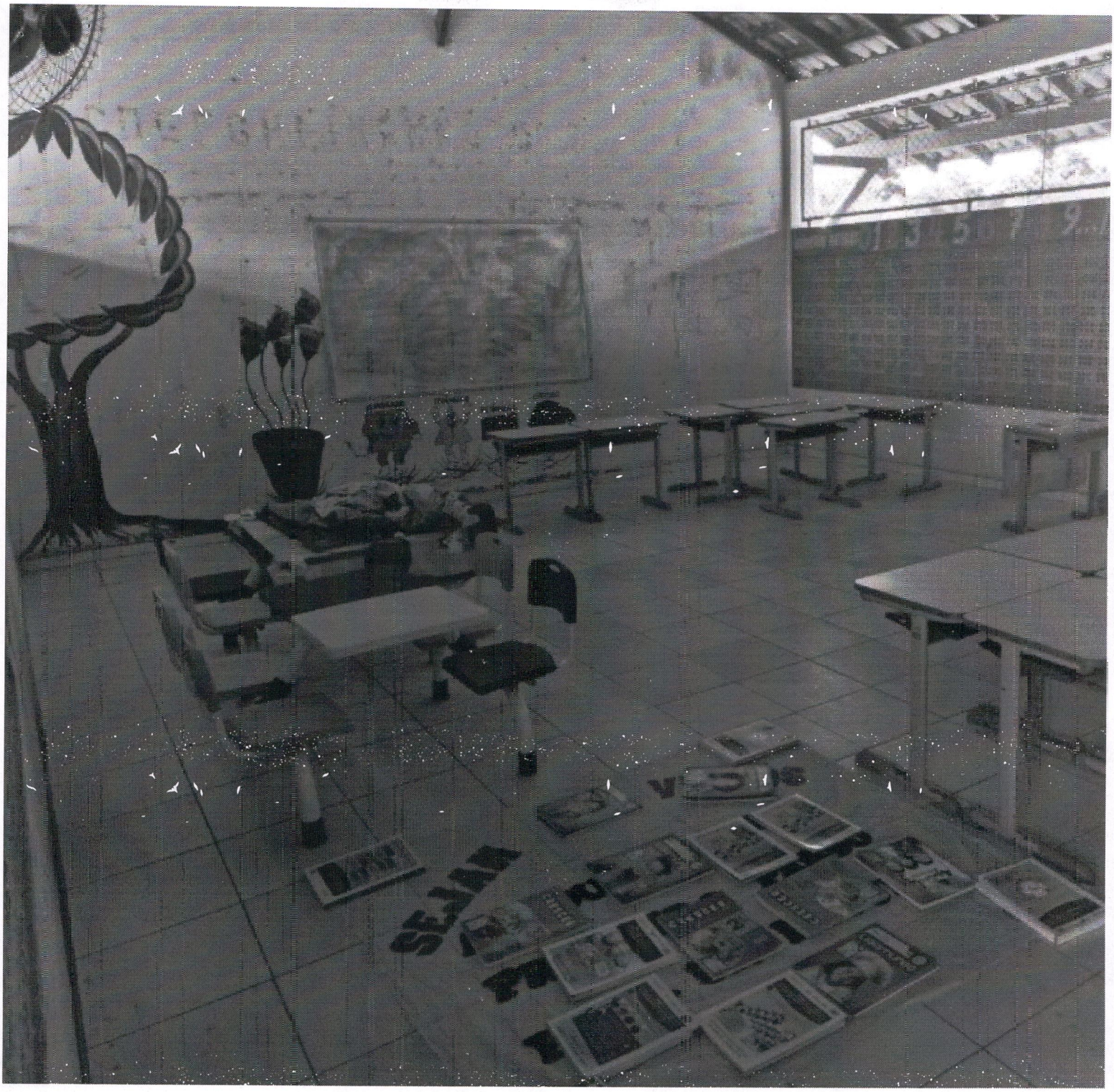















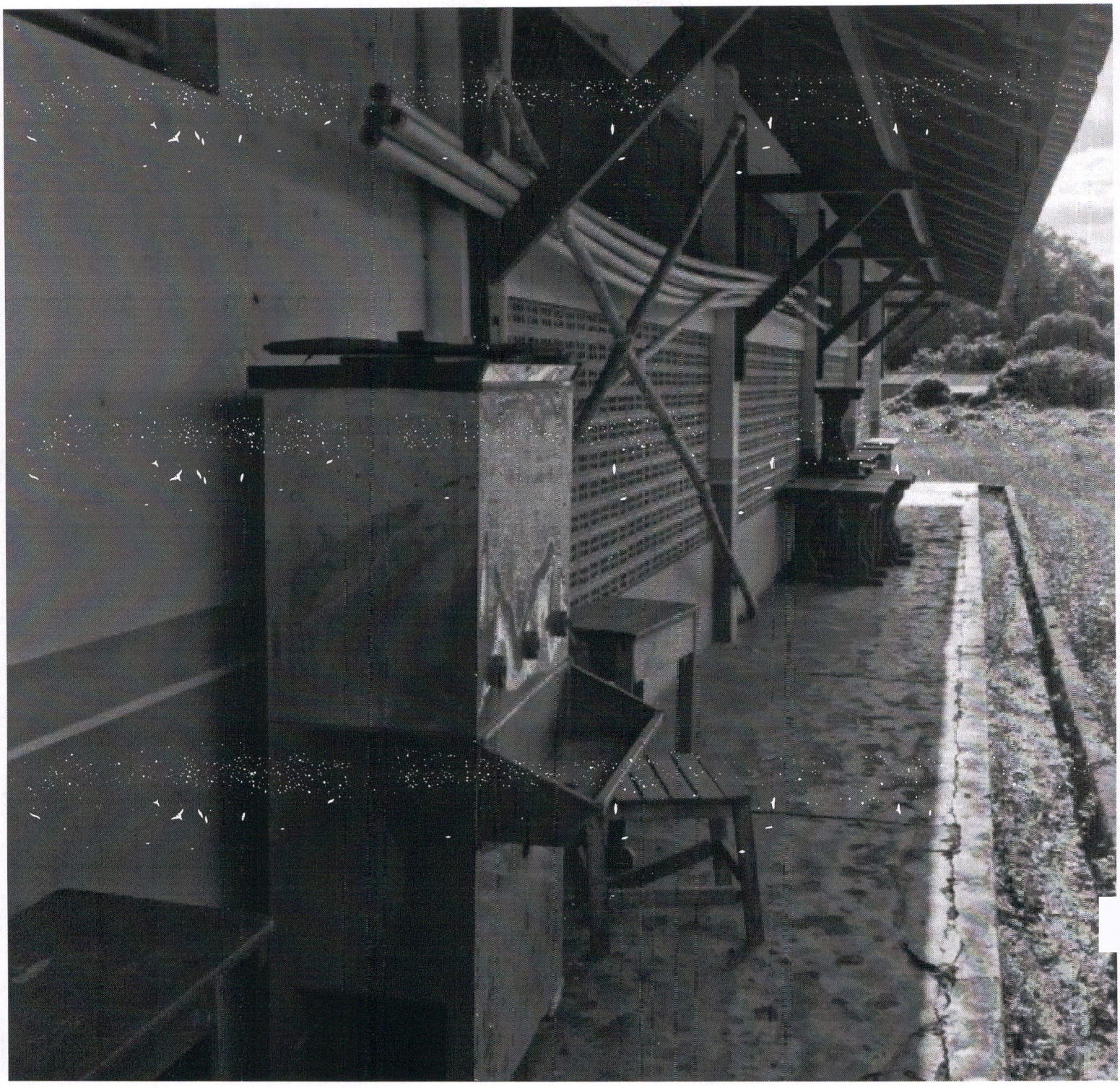


Escola Mun. de Ensino Fundamental
São Francisco
SEMED
PREFEITURA
SANTAREM


PREFEITURA MUNICIPAL DE SANTAREM
SECRETARIA MUNICIPAL DE EDUCAÇÃO E DESPORTO
ESCOLA MUNICIPAL DE ENSINO FUNDAMENTAL
SÃO FRANCISCO
(COMUNIDADE CASTANHALZINHO)
MARIA DO CARMO MARTINS LIMA
PREFEITA
JOSÉ ANTÔNIO ALVES ROCHA
VICE-PREFEITO
RAIMUNDA LUCINEIDE G. PINHEIRO
SECRETÁRIA DE EDUCAÇÃO E DESPORTO
OBRA CONCLUÍDA EM FEVEREIRO DE 2011
PREFEITURA
SANTAREM