Câmara Municipal de Birigüi

Estado de São Paulo

INDICAÇÃO Nº 470/24

****

Indica a limpeza geral com e remoção de lixo em trecho não pavimentado da Rua Jorge Mariano Cury, bairro Residencial Veneza.

Senhor Presidente:

Respeitadas as formalidades de estilo, por intermédio de Vossa Excelência, INDICAMOS ao Sr. Prefeito Municipal que faça, por meio da Secretaria Municipal responsável, a limpeza geral (com corte de mato) e remoção de lixo e entulhos na Rua Jorge Mariano Cury, bairro Residencial Veneza, especialmente no trecho não pavimentado localizado entre a Av. Achiles Nelson Rosseto e a Estrada Municipal Francisco Narvaes (Antiga BGI – 249). Este trecho ainda não pavimentado da via vem sendo utilizado indevidamente para descarte de lixo e demais objetos (móveis velhos, madeiras e etc.), que obstruem a passagem de veículos e pedestres, favorecendo, ainda, o aparecimento de animais peçonhentos, tais como serpentes, aranhas e escorpiões, trazendo também risco à saúde da população em geral. Assim, para cumprir os princípios de uma boa administração pública, pedimos atenção à esta demanda aqui explicada.

Em anexo, imagens (fotos) impressas do local.

Câmara Municipal de Birigui,

Em 22 de julho de 2024.

ASSINADO DIGITALMENTE
WESLEY RICARDO COALHATO
A conformidade com a assinatura pode ser verificada em: http://serpro.gov.br/assinador-digital
SERPRO

WESLEY RICARDO COALHATO,
VEREADOR

Câmara Municipal de Birigüi - SP
PROTOCOLO GERAL 2330/2024
Data: 25/07/2024 - Horário: 12:36
Legislativo - IND 470/2024

ANEXOS:

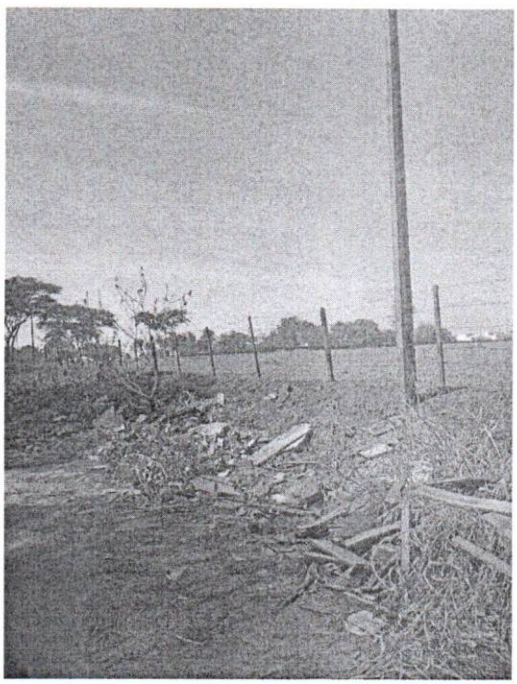

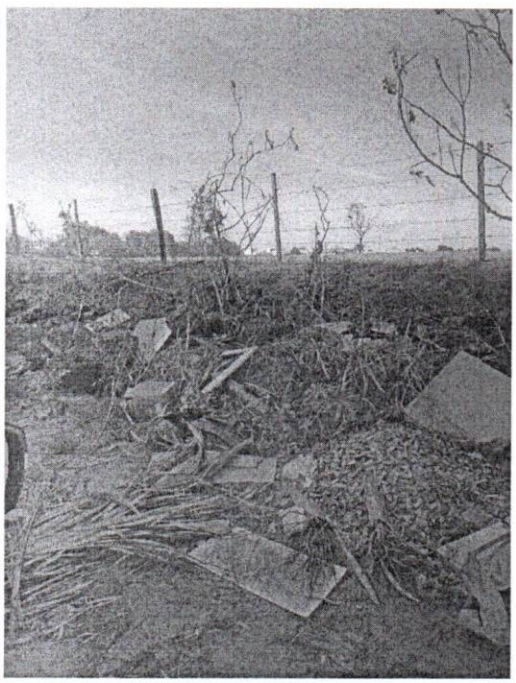

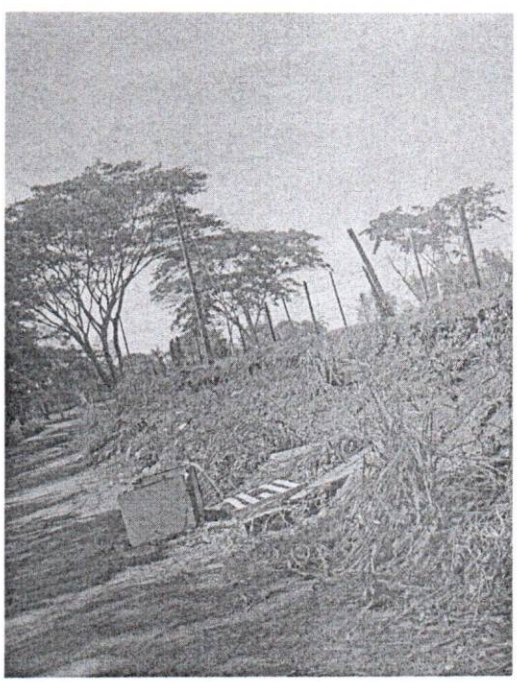



ASSINADO DIGITALMENTE
WESLEY RICARDO COALHATO
A conformidade com a assinatura pode ser verificada em:
http://serpro.gov.br/assinador-digital
SERPRO