INDICAÇÃO 64 / 2025

Exmo. Sr.
Averaldo Pereira da Silva
Presidente da Mesa Diretora
Câmara Municipal de Congonhas

O Vereador que a presente subscreve em conformidade com as normas regimentais vigentes, ouvido o plenário vem indicar ao Executivo Municipal, que encaminhe ao departamento competente, solicitando adequação de rede pluvial em toda extensão da rua Antônio Guerra, bairro Jardim Profeta.

Justificativa:

Tal pedido faz-se necessário devido a importância da captação pluvial nesta rua, sendo uma medida fundamental para garantir a drenagem adequada das águas, prevenindo alagamentos, erosão e outros danos causados a comunidade devido ao acúmulo de água no período chuvoso. Foto anexa.

Plenário, 10 de fevereiro de 2025.

Averaldo Pereira da Silva (Pica Pau)
Vereador

Câmara Municipal de Congonhas
PROTOCOLO GERAL 194/2025
Data: 10/02/2025 - Horário: 17:20
Legislativo

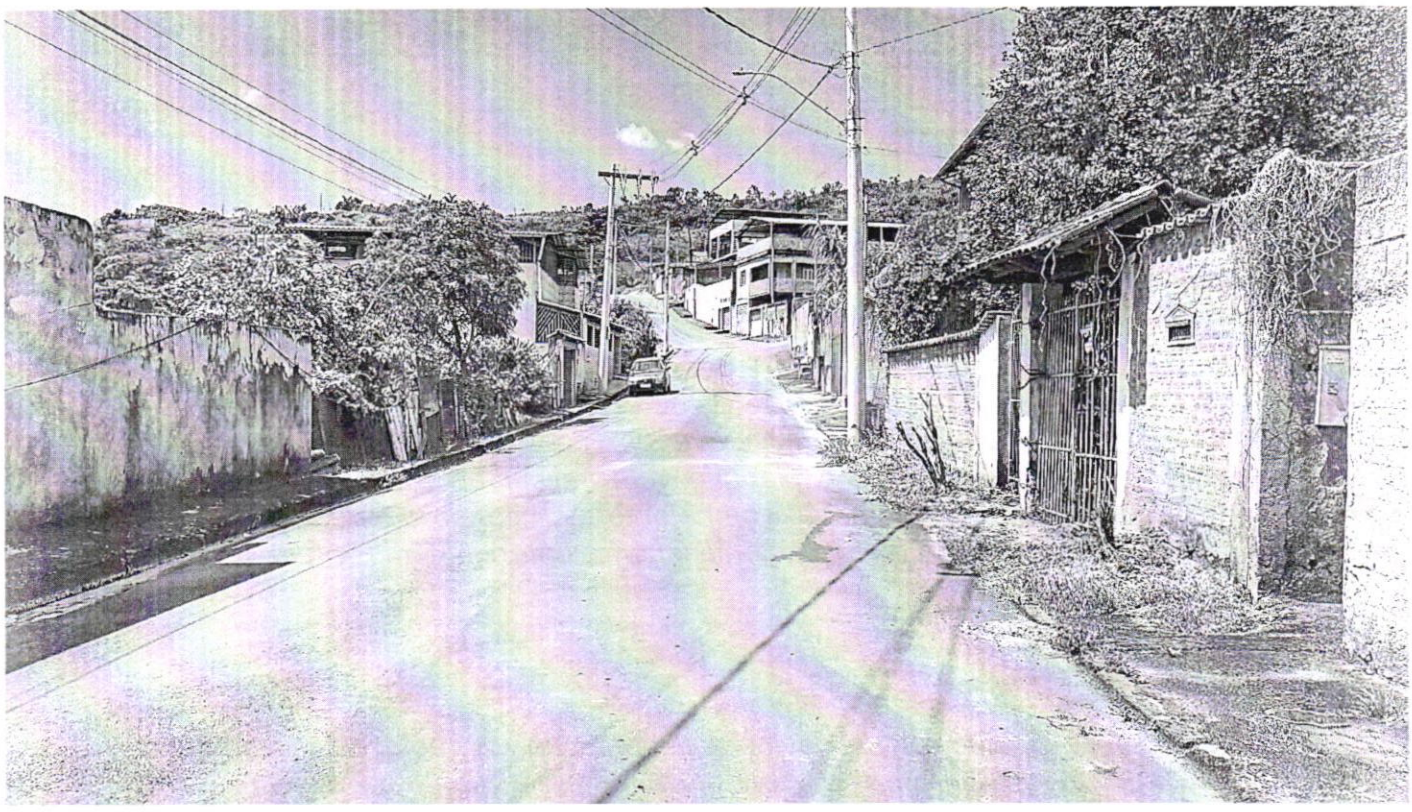

Câmara Municipal de Congonhas
Rua Dr. Pacífico Homem Júnior, 82, Centro, **Congonhas/MG** – Telefone: (31) 3731-1840 – E-mail: camara@congonhas.mg.leg.br
www. **congonhas**.mg.**leg**.br