Câmara Municipal de Castro

ESTADO DO PARANÁ

Requerimento nº 141/2025

Dropsigner
powered by Lacuna Software

SÚMULA: Requer informações acerca da possibilidade da expansão do serviço do caminhão compactador para a realização da coleta do lixo produzido nas localidades do Cercado, Butiazal, Comunidade de Passo do Olaria, no Distrito do Socavão, em comunidades do interior do Distrito de Abapan e no Bairro Bonsucesso, deste município.

Senhor Presidente,

Requeiro à mesa, após ouvido o Plenário na forma regimental, que seja oficiado ao Senhor Prefeito Municipal e ao Secretário Municipal de Infraestrutura, solicitando informações acerca da possibilidade da expansão do serviço do caminhão compactador para a realização da coleta do lixo produzido nas Comunidades do Cercado, Butiazal, Passo de Olaria, no Distrito do Socavão, em comunidades do interior do Distrito de Abapan e também no Bairro Bonsucesso, próximo à fábrica da Vapza.

JUSTIFICATIVA

Recebendo as demandas apresentadas pela população residente nos locais acima citados, é possível observar que o problema da coleta do lixo

Esse documento foi assinado por Maria de Fátima Barth Antão Castro e Recepção. Para validar o documento e suas assinaturas acesse https://www.dropsigner.com/validate/KKMCB-98C5K-CH84H-GTETK

Documento assinado no Dropsigner. Para validar o documento e suas assinaturas acesse https://www.dropsigner.com/validate/KKMCB-98C5K-CH84H-GTETK.

produzido é uma questão que vem afligindo um número grande de munícipes, os quais estão buscando apoio para a solução da atual situação onde a coleta não está sendo suficiente e nem eficiente, deixando as comunidades com lixos esparramados, gerando risco de contaminação tanto para o solo, quando para os moradores dos locais.

Em anexo, temos como exemplo a situação dos moradores do Bairro Bonsucesso, onde, existe a dispensação de caçambas, que estão localizadas à beira da rodovia, onde a coleta pelo caminhão compactador acontece apenas nas terças e sextas-feiras, não sendo o suficiente para a demanda do local, fazendo com que os moradores coloquem os lixos aos arredores depois dela cheia, ficando disponível para animais espalhar pela rodovia e pelas casas.

Conforme foto também em anexo, podemos observar que o Bairro Bonsucesso é uma localidade consideravelmente pequena, estando apenas uma rua sem a coleta residencial.

Solicitamos que seja verificada a possibilidade de ampliar o roteiro do caminhão compactador para a rua do referido bairro a qual atualmente está sem atendimento, o que implicaria na possibilidade de retirada do contêiner para poder ser utilizado em outra comunidade que necessite.

Em relação às Comunidades rurais do Distrito do Socavão, considerando que o caminhão compactador já se desloca até a Vila do Distrito, e as comunidades acima citadas, estarem localizadas antes da Vila do Socavão e são comunidades consideravelmente populosas, solicitamos que seja verificada a possibilidade de extensão do serviço para o atendimento dessa demanda.

Em relação às Comunidades do Distrito de Abapan, a coleta de lixo no interior do referido Distrito precisa ser implantada de forma correta, visto que atualmente é realizada pelo parque de máquinas em cinco dias da semana no mês, essa coleta é feita com o único caminhão disponível no Parque de

Esse documento foi assinado por Maria de Fátima Barth Antão Castro e Recepção. Para validar o documento e suas assinaturas acesse https://www.dropsigner.com/validate/KKMCB-98C5K-CH84H-GTETK

Documento assinado no Dropsigner. Para validar o documento e suas assinaturas acesse https://www.dropsigner.com/validate/KKMCB-98C5K-CH84H-GTETK.

Máquinas o que ocasiona vários problemas, primeiro que em cinco dias da semana não há possibilidade de fazer o cascalhamento das estradas, segundo que o caminhão não é adequado para a coleta o que traz desgastes ao servidor que precisa carregar este caminhão, reforço aqui a questão da insalubridade e tantas outras questões envolvidas, sugiro a realização de reunião com os servidores do Parque de máquinas a fim de tomar ciência das particularidades que envolvem essa coleta, locais etc e que seja implantada a coleta através da empresa terceirizada já existente no município.

Considerando a necessidade implantação e ampliação de medidas de proteção ao meio ambiente, que visem à melhora da qualidade de vida da população;

Considerando a realidade vivenciada atualmente por essas comunidades para realizarem a entrega do lixo produzido;

Considerando que a coleta do material colocado nos contêineres ocorre através de escala de dias, permanecendo em algumas ocasiões, certo período à espera da coleta, gerando falta de espaço para todo material produzido no período pelas famílias;

Considerando o número aparentemente reduzido de contêineres em algumas localidades e a super lotação das mesmas, gerando de lixos jogados ao chão, mau cheiro, risco de contaminação pessoal e ambiental, além de deixar o local atrativo para ratos e outros animais;

Considerando o significativo número de procura dos munícipes pelo assunto em pauta;

Considerando que a possibilidade de aumento da rota de coleta do material produzido trará custo ao município, solicitamos que seja avaliada a situação atual e feito buscas pro melhorias no atendimento às comunidades rurais.

Esse documento foi assinado por Maria de Fátima Barth Antão Castro e Recepção. Para validar o documento e suas assinaturas acesse https://www.dropsigner.com/validate/KKMCB-98C5K-CH84H-GTETK

Documento assinado no Dropsigner. Para validar o documento e suas assinaturas acesse https://www.dropsigner.com/validate/KKMCB-98C5K-CH84H-GTETK.

Em caso em que o Poder Executivo considere a inviabilidade do atendimento, solicitamos que seja encaminhada justificativa e proposta de solução da situação.

Sem mais, contando com o apoio do Poder Executivo, renovo os votos de elevada estima e consideração.

Sala de Sessões da Câmara Municipal, em 24 de março de 2025.

Documento assinado eletronicamente por **Maria de Fátima Barth Antão Castro, Vereadora da Câmara Municipal de Castro**, conforme autorizado pela Resolução nº 07/2021.

Assinado eletronicamente por:
Maria de Fátima Barth Antão Castro
Data: 24/03/2025 16:53:56 -03:00

Dropsigner powered by Lacuna Software

MARIA DE FÁTIMA BARTH ANTÃO CASTRO

Vereadora

Documento assinado no Dropsigner. Para validar o documento e suas assinaturas acesse https://www.dropsigner.com/validate/KKMCB-98C5K-CH84H-GTETK.

Esse documento foi assinado por Maria de Fátima Barth Antão Castro e Recepção. Para validar o documento e suas assinaturas acesse https://www.dropsigner.com/validate/KKMCB-98C5K-CH84H-GTETK

ANEXOS



Esse documento foi assinado por Maria de Fátima Barth Antão Castro e Recepção. Para validar o documento e suas assinaturas acesse https://www.dropsigner.com/validate/KKMCB-98C5K-CH84H-GTETK

Documento assinado no Dropsigner. Para validar o documento e suas assinaturas acesse https://www.dropsigner.com/validate/KKMCB-98C5K-CH84H-GTETK.



Documento assinado no Dropsigner. Para validar o documento e suas assinaturas acesse https://www.dropsigner.com/validate/KKMCB-98C5K-CH84H-GTETK.

Esse documento foi assinado por Maria de Fátima Barth Antão Castro e Recepção. Para validar o documento e suas assinaturas acesse https://www.dropsigner.com/validate/KKMCB-98C5K-CH84H-GTETK

Câmara Municipal de Castro

ESTADO DO PARANÁ



Esse documento foi assinado por Maria de Fátima Barth Antão Castro e Recepção. Para validar o documento e suas assinaturas acesse https://www.dropsigner.com/validate/KKMCB-98C5K-CH84H-GTETK

Documento assinado no Dropsigner. Para validar o documento e suas assinaturas acesse https://www.dropsigner.com/validate/KKMCB-98C5K-CH84H-GTETK.

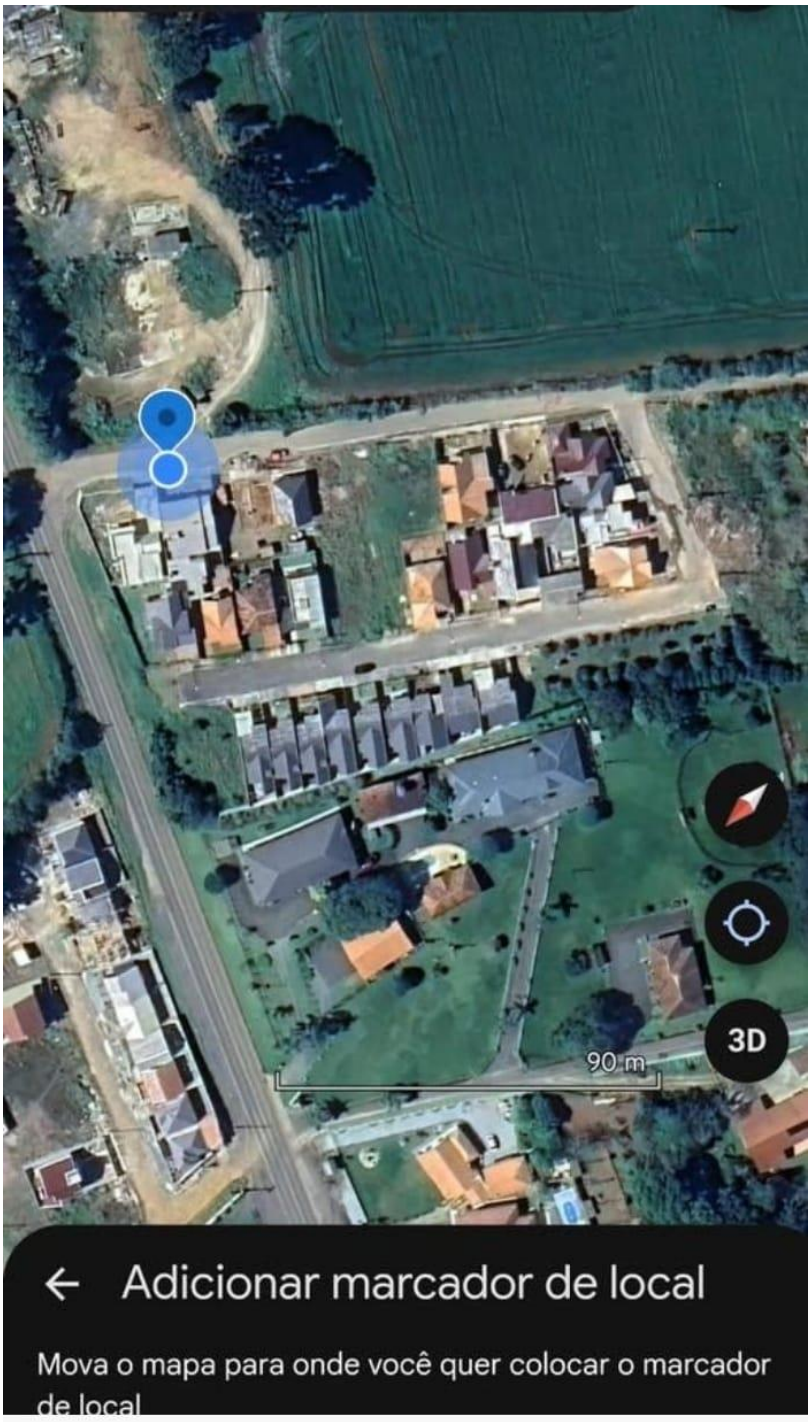

Mapa do bairro Bonsucesso

Esse documento foi assinado por Maria de Fátima Barth Antão Castro e Recepção. Para validar o documento e suas assinaturas acesse https://www.dropsigner.com/validate/KKMCB-98C5K-CH84H-GTETK

Documento assinado no Dropsigner. Para validar o documento e suas assinaturas acesse https://www.dropsigner.com/validate/KKMCB-98C5K-CH84H-GTETK.

MANIFESTO DE ASSINATURAS

Código de validação: KKMCB-98C5K-CH84H-GTETK

Tipo de assinatura: Avançada

Esse documento foi assinado pelos seguintes signatários nas datas indicadas (Fuso horário de Brasília):

✔ Maria de Fátima Barth Antão Castro em 24/03/2025 16:53 - Assinado eletronicamente

Endereço IP	Geolocalização
179.189.26.169	Lat: -24,796839 Long: -50,007868 Precisão: 1198 (metros)

Autenticação	fatima@castro.pr.leg.br (Verificado)
Login	

IrwCi4v4OQb4sKQg9FE9DlMa6aSHu41pNzMfKpUfxSY= SHA-256

✔ Recepção em 24/03/2025 17:05 - Assinado eletronicamente

Endereço IP	Geolocalização
179.189.26.169	Lat: -24,796839 Long: -50,007868 Precisão: 1198 (metros)

Autenticação	recepcao@castro.pr.leg.br (Verificado)
Login	

DwAYzcgCO9lAHJ0pRVA2mBAY9OvACzfOX70bWGHoEdI= SHA-256

Para verificar as assinaturas, acesse o link direto de validação deste documento:

https://www.dropsigner.com/validate/KKMCB-98C5K-CH84H-GTETK

Ou acesse a consulta de documentos assinados disponível no link abaixo e informe o código de validação:

https://www.dropsigner.com/validate