LIDO NO EXPEDIENTE DA SESSÃO 31 / 05 / 16
1ª Secretária

**ESTADO DE RORAIMA**
**CÂMARA MUNICIPAL DE BOA VISTA**
**GABINETE DA VEREADORA ALINE REZENDE**

**INDICAÇÃO Nº 1288 / 2016**

A Vereadora que esta subscreve com amparo no Art. 122 do Regimento Interno SOLICITA que seja encaminhada a Excelentíssima Senhora Teresa Surita - Prefeita do Município de Boa Vista, enviar à **Secretaria Municipal de Obras e Urbanismo - SMOU** a seguinte **INDICAÇÃO:**

**QUE SEJA FEITO O FECHAMENTO DE VALA, LIMPEZA, ILUMINAÇÃO PÚBLICA, CALÇADA E PLACAS DE SINALIZAÇÃO NOS CRUZAMENTOS NA RUA RAIMUNDO MENDES JUNIOR NO BAIRRO JARDIM FLORESTA.**

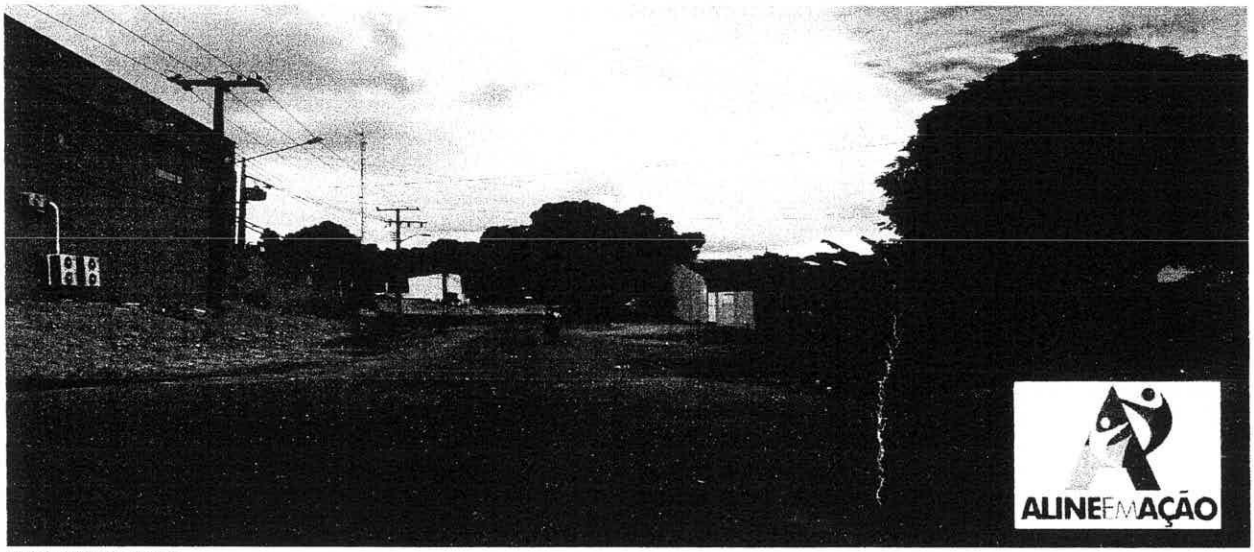


**JUSTIFICATIVA:**

A mesma necessita de fechamento de vala, limpeza, iluminação pública, calçada e placas de sinalização nos cruzamentos. Moradores relatam que a rua tem uma vala aberta muito perigosa, que inclusive já causou muitos acidentes, a mesma esta coberta de mato, que impede que pedestres e motoristas a vejam. Pedestres não tem calçada para transitar em dias de chuva, pois a rua e as encostas ficam totalmente alagadas, a iluminação é precária, e não á sinalização adequada nos cruzamentos, gerando perigo aos veículos que por li transitam. Fomos ao local e constatamos a total falta de infraestrutura, visto que em período de chuvas a situação da mesma se agrava.

Diante do exposto, solicito do órgão competente, a Prefeitura Municipal de Boa Vista RR, a iniciativa imediata e urgente para a solução deste problema.

Por se tratar de um pedido da comunidade, solicito atendimento urgente nesta indicação.

Providenciado Através Ofício
Nº 177 de 31 / 05 de 16

Gabinete da Vereadora, Boa Vista/RR 25 de Maio de 2016.

RECEBIDO NA SECRETÁRIA DE APOIO LEGISLATIVO. ANA/CLAUDIA
EM 25 / 5 / 16
ASSINATURA

**ALINE REZENDE**
Vereadora – PRTB

**Câmara Municipal de Boa Vista**
**Palácio João Evangelista Pereira de Melo – Gabinete da Vereadora Aline Rezende (Vice Presidente)**
Avenida Capitão Ene Garcêz, 1264 - São Francisco - CEP 69 301 160 - Tel.: (95) **3621-2872** - www.cmbv.org.br - Boa Vista - Roraima
Email: **vereadoraalinerezende@gmail.com**