LIDO NO EXPEDIENTE DA SESSÃO 19 / 10 / 15
Aline Mª. Menezes Rezende Chagas
Primeira Secretária

ESTADO DE RORAIMA
CÂMARA MUNICIPAL DE BOA VISTA
GABINETE DA VEREADORA ALINE REZENDE

INDICAÇÃO Nº 1667 **/ 2015**

A Vereadora que esta subscreve com amparo no Art. 122 do Regimento Interno SOLICITA que seja encaminhada a Excelentíssima Senhora Teresa Surita - Prefeita do Município de Boa Vista, enviar à **Secretaria Municipal de Obras e Urbanismo - SMOU** a seguinte **INDICAÇÃO:**

QUE SEJA FEITA A PAVIMENTAÇÃO ASFALTICA, LIMPEZA, CALÇAMENTO E ILUMINAÇÃO PÚBLICA NA RUA 8 NO BAIRRO CENTENÁRIO.

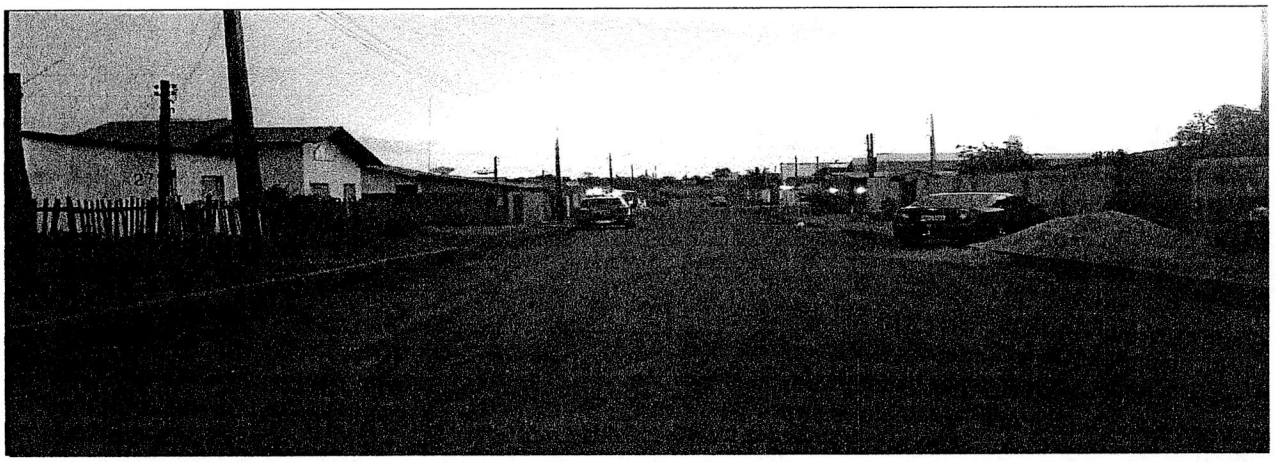

JUSTIFICATIVA:

A Rua 8 no Bairro Centenário, necessita de limpeza, pavimentação asfáltica, calçamento e iluminação pública. A Rua está em péssimo estado, com muita lama e buracos, moradores pedem solução com urgência. Fomos ao local e constatamos a total falta de infraestrutura, visto que em período de chuvas a situação da mesma se agrava.

Diante do exposto, solicito do órgão competente, a Prefeitura Municipal de Boa Vista RR, a iniciativa imediata e urgente para a solução deste problema.

Por se tratar de um pedido da comunidade, solicito atendimento urgente nesta indicação. **Fotos em anexo.**

Gabinete da Vereadora, Boa Vista/RR 14 de Outubro de 2015.

ALINE REZENDE
Vereadora – PRTB

RECEBIDO NA SECRETÁRIA DE APOIO LEGISLATIVO.
EM 13 / 10 / 15
ASSINATURA

Providenciado Através Ofício
Nº 200 de 19 / 10 de 15

Câmara Municipal de Boa Vista
Palácio João Evangelista Pereira de Melo – Gabinete da Vereadora Aline Rezende (Vice Presidente)
Avenida Capitão Ene Garcêz, 1264 - São Francisco - CEP 69 301 160 - Tel.: (95) **3621-2872** - www.cmbv.org.br - Boa Vista - Roraima
Email: **vereadoraalinerezende@gmail.com**