CÂMARA MUNICIPAL DE RIO BRANCO – ACRE
Rua Hugo Carneiro N° 567 - Bairro Bosque.
GABINETE DO VEREADOR JOÃO PAULO- PODEMOS

INDICAÇÃO Nº_____/ 2025

Indica: **Repintura da faixa de pedestre em frente e na lateral da Escola Francisco Salgado Filho na Rua Osmar Sabino com a Rua Cruzeiro do Sul no Conjunto Mascarenhas de Moraes.**

Senhor Presidente,

À luz do Regimento Interno desta Casa, apresento indicação ao Senhor Prefeito do Município de Rio Branco, o qual requeiro que a Prefeitura Municipal de Rio Branco junto a **RBTRANS** – Superintendência Municipal de Transportes e Trânsito analise a possibilidade de efetuar a repintura da faixa de pedestre **em frente e na lateral** da Escola Francisco Salgado Filho, na Rua Osmar Sabino com a Rua Cruzeiro do Sul, no Conjunto Mascarenhas de Moraes.

Justificativa

Venho chamar atenção para a necessidade urgente de repintura da faixa de pedestres, ela é extremamente necessária para manter a segurança e organização do tráfego para as pessoas que transitam à pé pela cidade, principalmente na frente da Escola respaldada pela travessia de muitas crianças sozinhas e acompanhadas dos pais.

Diante dos fatos em tela solicitamos providências urgentes a fim de promover a acessibilidade social, ampliar e estender a segurança e a dignidade dos transeuntes.

É a indicação que apresento e exclamo ao acatamento de Vossa Excelência.

Rio Branco – AC, 25 de setembro de 2025.



E-mail: joaopaulo.gabinetevereador@gmail.com
Instagran: @joaopaulosilvarb

CÂMARA MUNICIPAL DE RIO BRANCO – ACRE
Rua Hugo Carneiro N° 567 - Bairro Bosque.
GABINETE DO VEREADOR JOÃO PAULO- PODEMOS

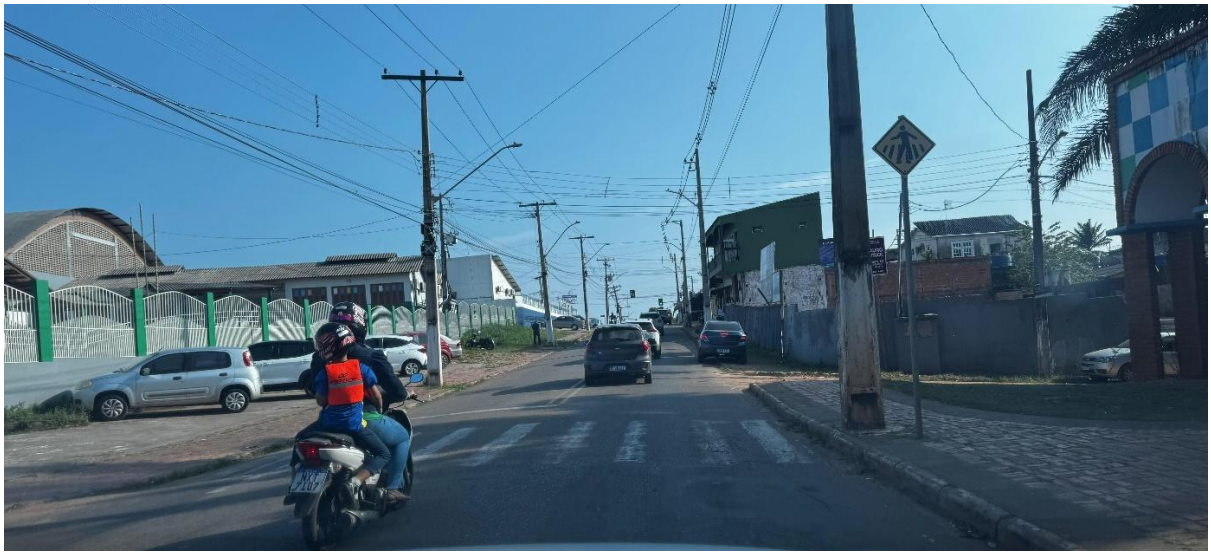

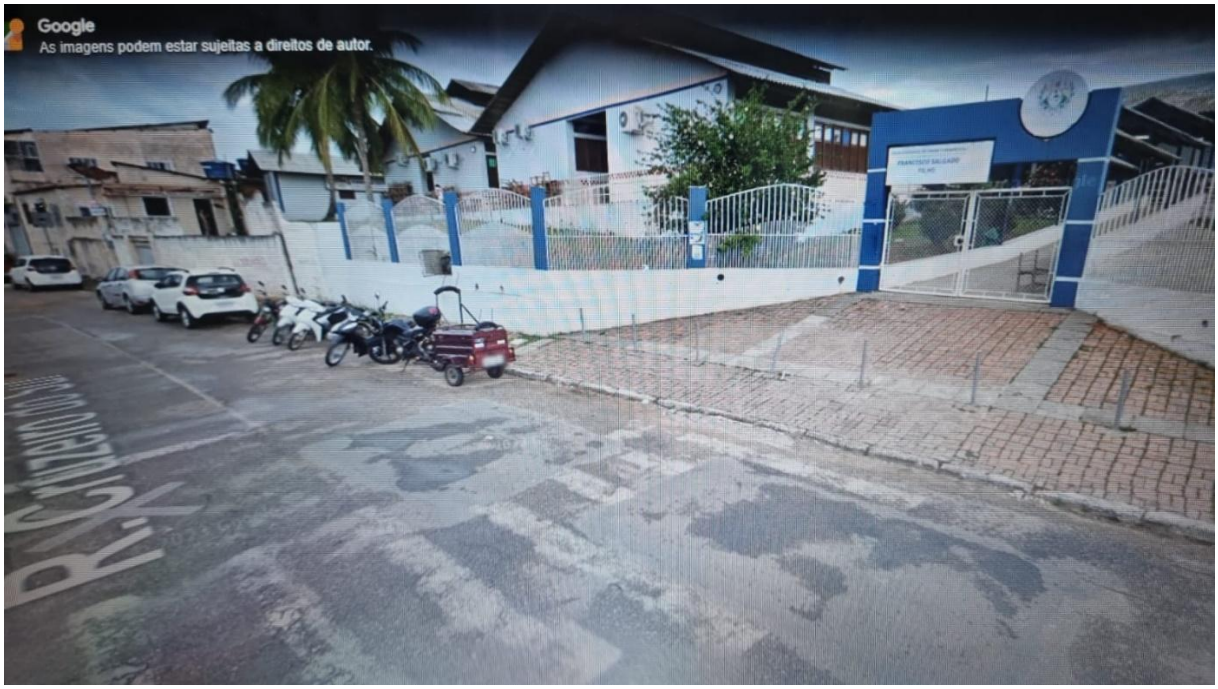

E-mail: joaopaulo.gabinetevereador@gmail.com
Instagran: @joaopaulosilvarb