Câmara Municipal de Cascavel

ESTADO DO PARANÁ

CÂMARA MUNICIPAL DE CASCAVEL
Recebido em 07/03/23
Protocolo

INDICAÇÃO Nº 245 ,DE 2023.
(Proponente: Vereadora Professora Beth Leal/Republicanos)

INDICO, nos termos que regem o art. 143 do Regimento Interno desta Casa de Leis, seja encaminhado expediente ao Poder Público Municipal, perante a Autarquia Municipal de Mobilidade, Trânsito e Cidadania - TRANSITAR, solicitando que viabilize obras de pintura e sinalização horizontal na extensão da Rua Selvino Casagrande no bairro Alto Alegre.

É a Indicação. Sala das Sessões.
Cascavel, 7 de março de 2023.

Professora Beth Leal
Vereadora/Republicanos

Justificação

Solicito ao setor competente da TRANSITAR, que viabilize a sinalização horizontal em toda extensão da Rua Selvino Casagrande no bairro Alto Alegre, haja vista que em determinados trechos a sinalização está completamente apagada, inclusive em local onde há redutor de velocidade (lombada), a fim de garantir maior segurança no trânsito.

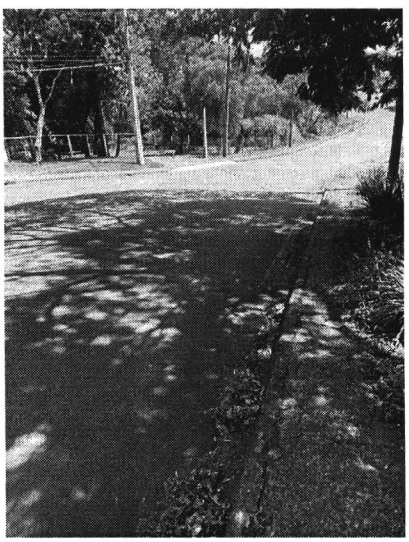
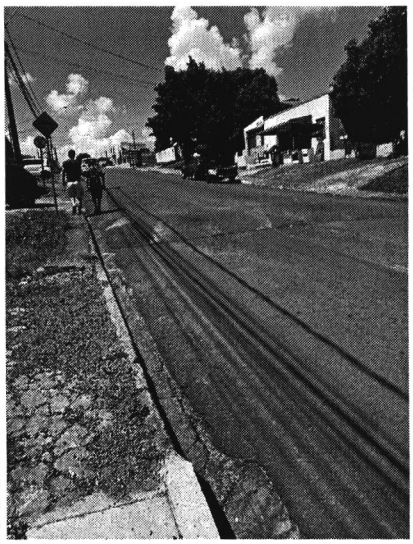
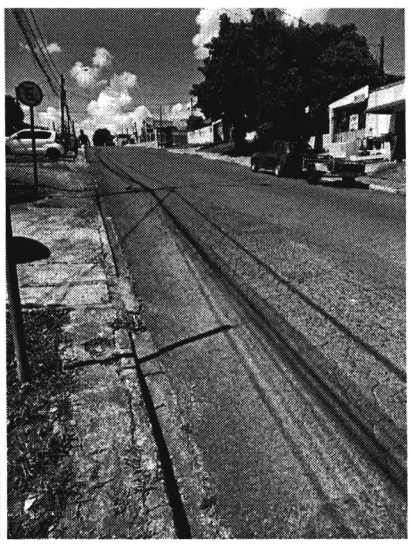

Certa de vossa compreensão e da importância desta demanda, desde já agradeço, e aguardo retorno.

CONFERIDO
DIRETORIA LEGISLATIVA