Câmara Municipal de Castro

ESTADO DO PARANÁ

GABINETE DO VEREADOR KLEBER ROBERTO SVIERCOSKI

Requerimento nº 207/2025

Dropsigner
powered by Lacuna Software

SÚMULA: Requer a possibilidade da realização de manutenção das bocas de lobo, substituição das tampas danificadas e sua desobstrução, localizadas na rodovia PR-090, na via principal que passa pelo Distrito do Abapã, neste município de Castro.

Senhor Presidente,

Requeiro à mesa, após ouvido o Plenário na forma regimental, seja oficiado ao Prefeito Municipal e também ao Secretário Estadual de Infraestrutura e Logística, sobre a possibilidade da realização de manutenção das bocas de lobo, substituição das tampas danificadas e sua desobstrução, localizadas na rodovia PR-090, na via principal que passa pelo Distrito do Abapã, neste município de Castro.

JUSTIFICATIVA

A presente solicitação visa solucionar um problema de infraestrutura que tem causado transtornos e potenciais riscos à segurança dos munícipes e usuários da Rodovia PR-090, no trecho que atravessa o distrito do Abapã.

Constatou-se a existência de algumas bocas de lobo na via principal da referida rodovia com a tampa danificada e obstruída por detritos. Essa situação representa um perigo iminente de acidentes, especialmente para motociclistas e ciclistas, que podem ter seus veículos desestabilizados ao passar sobre a abertura ou serem surpreendidos por desníveis na pista.

Ademais, a obstrução da boca de lobo impede o adequado escoamento das águas pluviais, contribuindo para o acúmulo de água na pista em dias de chuva. Esse acúmulo de água não apenas dificulta o tráfego de veículos, aumentando

Documento assinado no Dropsigner. Para validar o documento e suas assinaturas acesse https://www.dropsigner.com/validate/S72CE-3UDJM-CA8AB-2JX8Y.

o risco de aquaplanagem, como também pode causar danos ao pavimento asfáltico, gerando custos futuros para o erário público.

A Rodovia PR-090 é uma importante via de ligação regional e o trecho que passa pelo distrito do Abapã possui um fluxo considerável de veículos, incluindo moradores, trabalhadores e visitantes da região. A manutenção da segurança e da trafegabilidade desta via é de fundamental importância para o desenvolvimento socioeconômico do distrito e do município.

Diante do exposto, conto com a colaboração dos nobres pares para a aprovação do presente requerimento, e encaminhamento para o Órgão responsável para solucionar esse problema que está trazendo preocupações para a população do Distrito do Abapã.

Sala das Sessões da Câmara Municipal, em 25 de abril de 2025.

Documento assinado eletronicamente por **Kleber Roberto Sviercoski**, **Vereador da Câmara Municipal de Castro**, conforme autorizado pela Resolução nº 07/2021.

Assinado eletronicamente por:
Kleber Roberto Sviercoski
Data: 25/04/2025 15:22 -03:00

Dropsigner powered by Lacuna Software

Kleber Roberto Sviercoski

Vereador

Documento assinado no Dropsigner. Para validar o documento e suas assinaturas acesse https://www.dropsigner.com/validate/S72CE-3UDJM-CA8AB-2JX8Y.

Câmara Municipal de Castro

ESTADO DO PARANÁ

GABINETE DO VEREADOR KLEBER ROBERTO SVIERCOSKI

CROQUI:

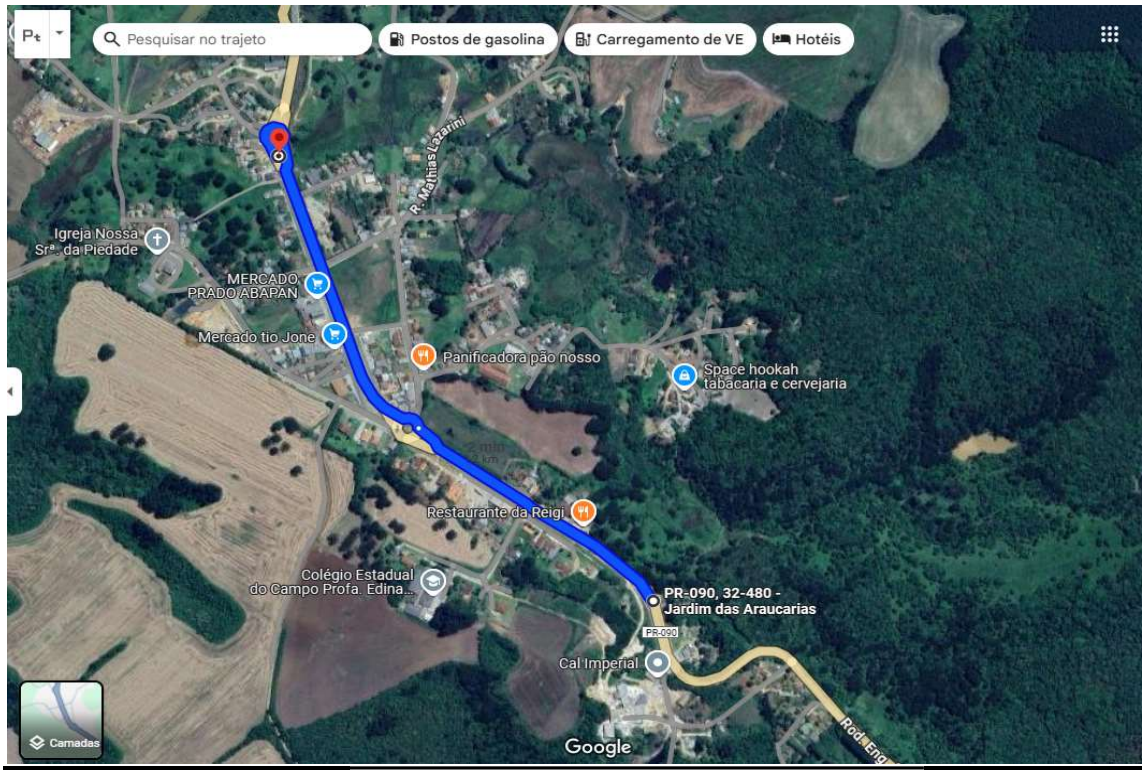









Documento assinado no Dropsigner. Para validar o documento e suas assinaturas acesse https://www.dropsigner.com/validate/S72CE-3UDJM-CA8AB-2JX8Y.