CÂMARA
MUNICIPAL DE SANTARÉM

CÂMARA MUNICIPAL DE SANTARÉM
ACATADO PELA MESA
PLENÁRIO 20/03/2023
CÂMARA MUNICIPAL DE SANTARÉM
Enf.ª Alba Leal
1º Secretária

PODER LEGISLATIVO

CÂMARA MUNICIPAL DE SANTARÉM

GABINETE DO VEREADOR JUSCELINO KUBITSCHEK JK DO POVÃO-PSDB

PEDIDO DE INFORMAÇÕES N° 53 /2023, DE MARÇO DE 2023.

Senhor Presidente, Senhoras e Senhores Vereadores

Apoiado no Regimento Interno desta Casa Legislativa, o membro deste Poder, signatário desta, requer que, após o cumprimento dos trâmites regimentais e a aprovação dos ilustres membros do Soberano Plenário, seja encaminhado expediente, atendendo o que preconiza o artigo 58, inciso II, da Lei Orgânica do Município de Santarém e Lei n° 12.527, de 18 de Novembro de 2011, regula o acesso a informações previsto no inciso XXXIII do art. 5º, no inciso II do § 3º do art. 37 e no § 2º do art. 216 da Constituição Federal., solicitando informações da **SECRETARIA MUNICIPAL DE SAÚDE – SEMSA,** na pessoa do **SENHOR PREFEITO MUNICIPAL e a SECRETÁRIA, A SENHORA IRLAINE FIGUEIRA**, sobre o seguinte:

A) DEMORA NA CONCLUSÃO DA REFORMA DO SETOR DE EMERGÊNCIA DO HOSPITAL MUNICIPAL DE SANTARÉM.

CONTRATO Nº 020/2020 – TOMADA DE PREÇOS;

VALOR DA OBRA: R$ 1.211.200,32

VALOR PAGO: R$ 925.869,06 - 76,44%

DATA INÍCIO DA OBRA: 03/03/2020

DATA DE FIM DA OBRA: 24/02/2023

ORIGEM DO RECURSO: RECURSO FEDERAL E CONTRAPARTIDA MUNICIPAL

JUSTIFICATIVA

Sempre é bom lembrar que o papel do vereador, além de elaborar as leis municipais, é fiscalizar a atuação do Executivo Municipal. Portanto, como de rotina e praxe este vereador foi fiscalizar a obra de reforma do setor de emergência do Hospital Municipal Alberto Tolentino Sotelo. Vale ressaltar, que o contrato inicialmente realizado com a Empresa IGF Construções e Serviços foi na ordem total **de R$ 840.128,94 (oitocentos e quarenta mil cento e vinte e oito reais)** houve 08 (oito) aditivos neste contrato, porém não foi concluída a obra. Durante a visita que realizamos no local foi constatado que o local está bem dimensionado, falta pouco serviço para conclusão, verificamos que; 04 (quatro) salas (fotos anexas) ainda estão com a reforma em andamento.

Solicitamos também, que forneça a esta Augusta Casa de Lei para que possamos melhor fiscalizar:

- Os empenhos e pagamentos feitos;
- Boletim de medição, livro "DIÁRIO DE OBRAS, conforme determina a **Clausula Terceira "Da**

CÂMARA
MUNICIPAL DE SANTARÉM

PODER LEGISLATIVO

CÂMARA MUNICIPAL DE SANTARÉM

GABINETE DO VEREADOR JUSCELINO KUBITSCHEK JK DO POVÃO-PSDB

Responsabilidade das Partes" parágrafo segundo item 4 do contrato TOMADA DE PREÇOS Nº. 001/2020- SEMSA - CONTRATO Nº 020/2020.

Portanto, solicitamos ao Excelentíssimo Senhor Prefeito Municipal que nos esclareça; a demora na conclusão desta importante obra.

Todo esse detalhamento deve ser enviado de forma impressa.

Sala das sessões, Plenário do Palácio Tapajós, em de março de 2023.

JK DO POVÃO
Vereador-PSDB

CÂMARA MUNICIPAL DE SANTARÉM
JK do Povão
Vereador PSDB



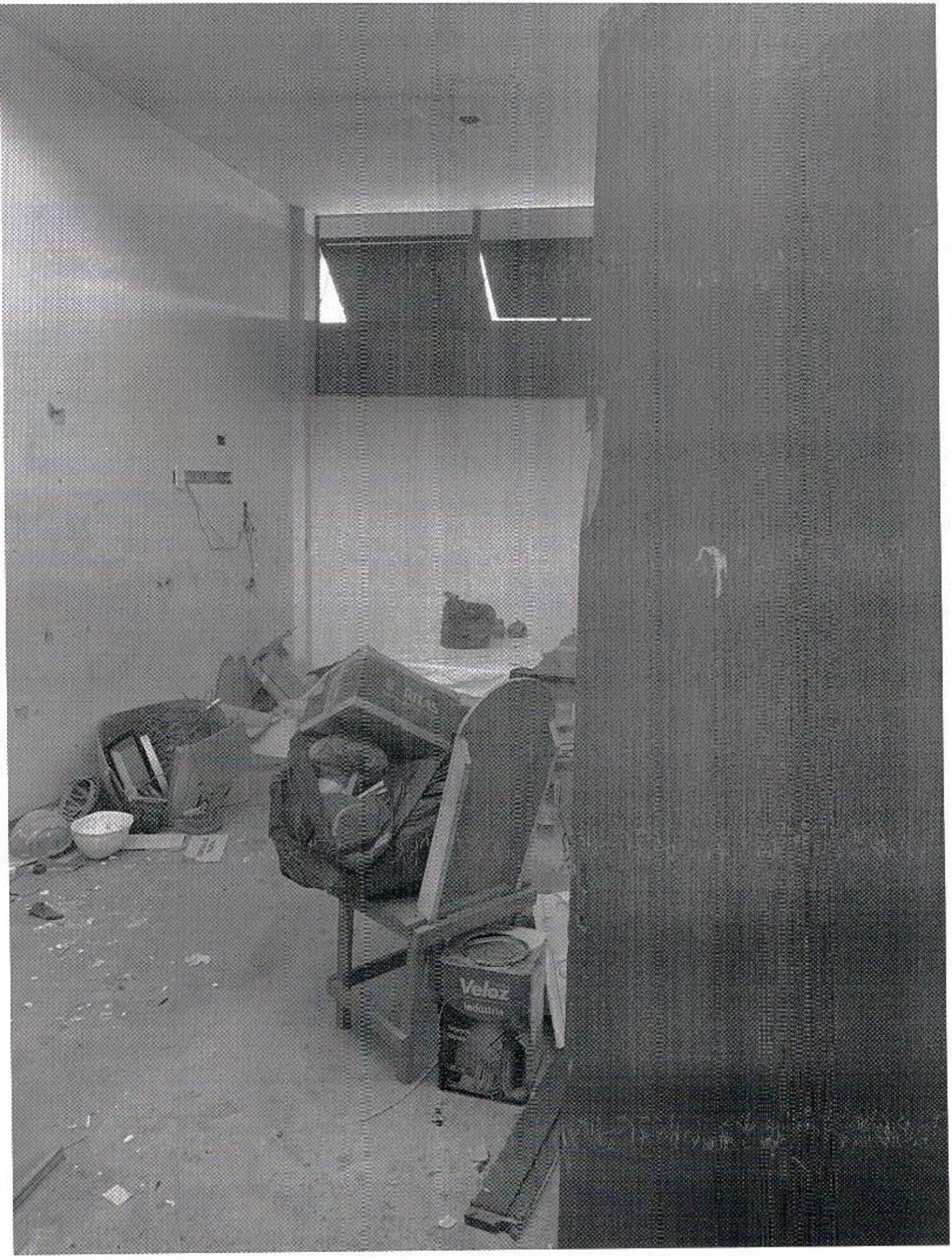
Veloz
Industrial



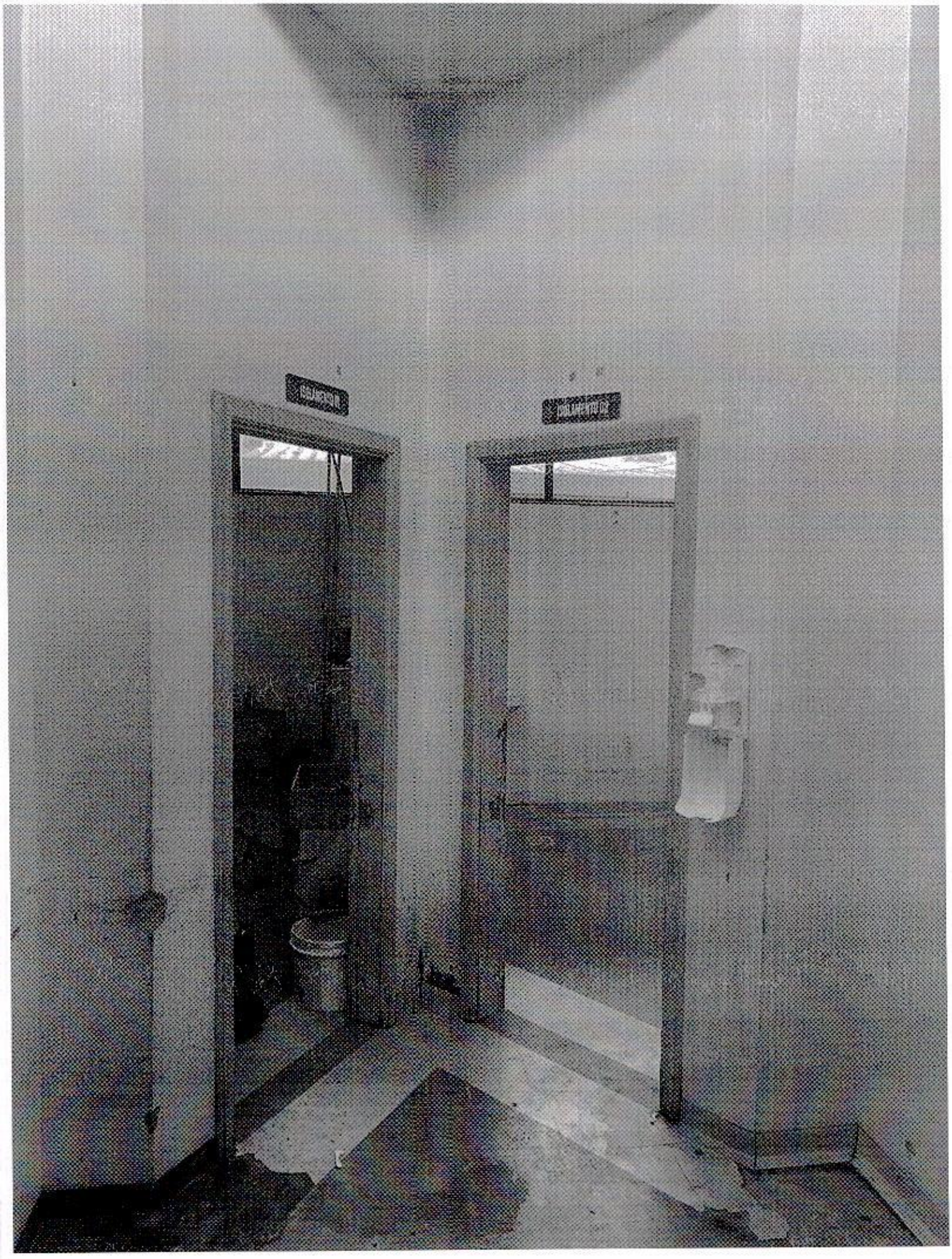



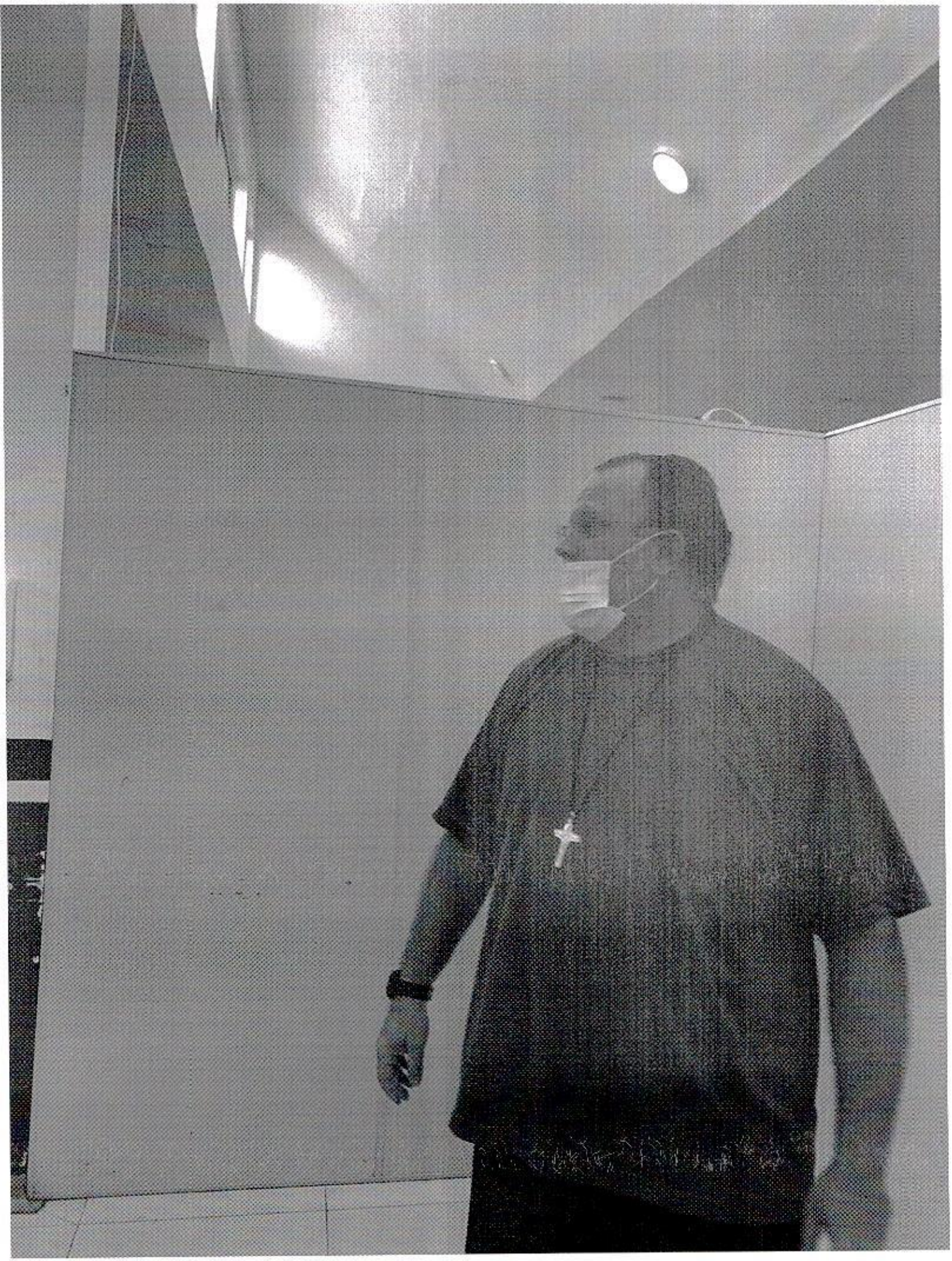

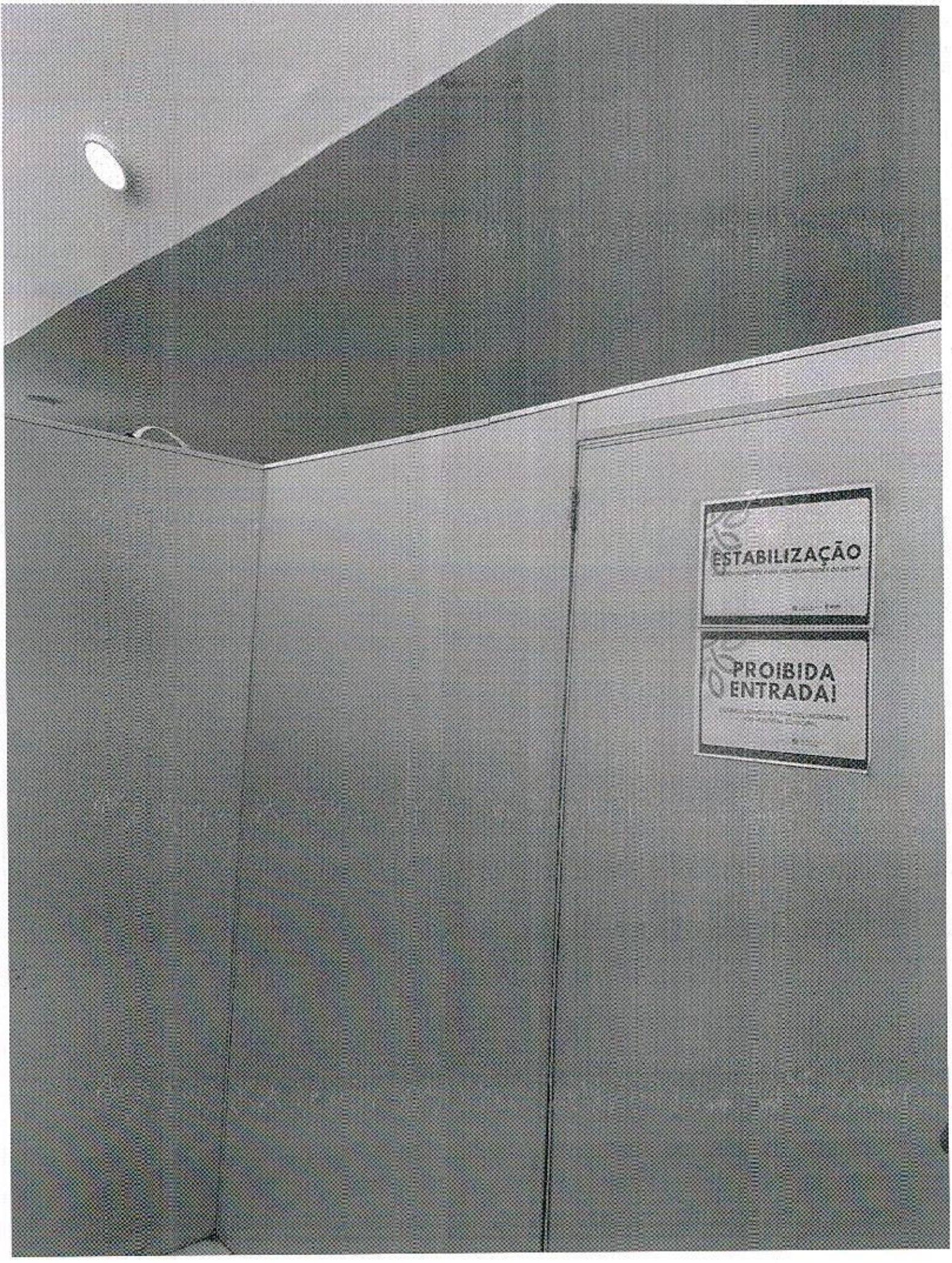
ESTABILIZAÇÃO
PROIBIDA
ENTRADA!


ISOLAMENTO
SETOR
DE ISOLAMENTO
ENTRADA RESTRITA
SEMSA
Secretaria Municipal
de Saúde
PREFEITURA DE
SANTAREM
HOSPITAL
MUNICIPAL
DE SANTAREM