CÂMARA MUNICIPAL DE RIO BRANCO – ACRE
Rua Hugo Carneiro N° 567 - Bairro Bosque.
GABINETE DA VEREADORA **LENE PETECÃO - PSD**

INDICAÇÃO_____/ 2021

Indica ***Desobstrução e Drenagem em caixa de esgoto instalada na Rua Padre José – Triangulo Novo.***

Senhor Presidente,

À luz do Regimento Interno desta Casa, apresento indicação ao Senhor Prefeito do Município de Rio Branco, o qual requeiro que a Prefeitura Municipal de Rio Branco junto a ***SMZC*** – Secretaria Municipal de Zeladoria da Cidade providenciem os serviços de ***Desobstrução/ drenagem*** em caixa de esgoto instalada na ***Rua Padre José*** localizada no Bairro ***Triangulo Novo.***

Justificativa:

Atendendo pedido dos moradores da ***Rua Padre José*** e pela relevância de seus objetivos, apresento esta indicação para que a Prefeitura Municipal de Rio Branco junto a ***SMZC*** providenciem os serviços necessários de desobstrução e drenagem em caixa de esgoto. Considerando que esgoto a céu aberto podem ocasionar males à saúde da população. Os moradores da rua vêm sofrendo com o mau cheiro devido o vazamento desta rede de esgoto, até para fazer suas refeições está difícil, devido ao mal cheiro.

É de suma importância que seja feita a revisão e limpeza de todas as redes de esgoto, uma vez que, os dejetos estão sendo lançados a céu aberto, prejudicando a saúde dos moradores e dificultando a respiração das pessoas, devido ao mau cheiro causado com o odor provocado. Fotos em anexo.

É a indicação que apresento e exclamo ao acatamento de Vossa Excelência.

Rio Branco, 31 de Agosto de 2021.

Lene Petecão
Vereadora

Endereço do Gabinete: Rua Seis de Agosto, 853 – Seis de Agosto.
E-mail: lenepetecao55@gmail.com

CÂMARA MUNICIPAL DE RIO BRANCO – ACRE
Rua Hugo Carneiro N° 567 - Bairro Bosque.
GABINETE DA VEREADORA **LENE PETECÃO - PSD**

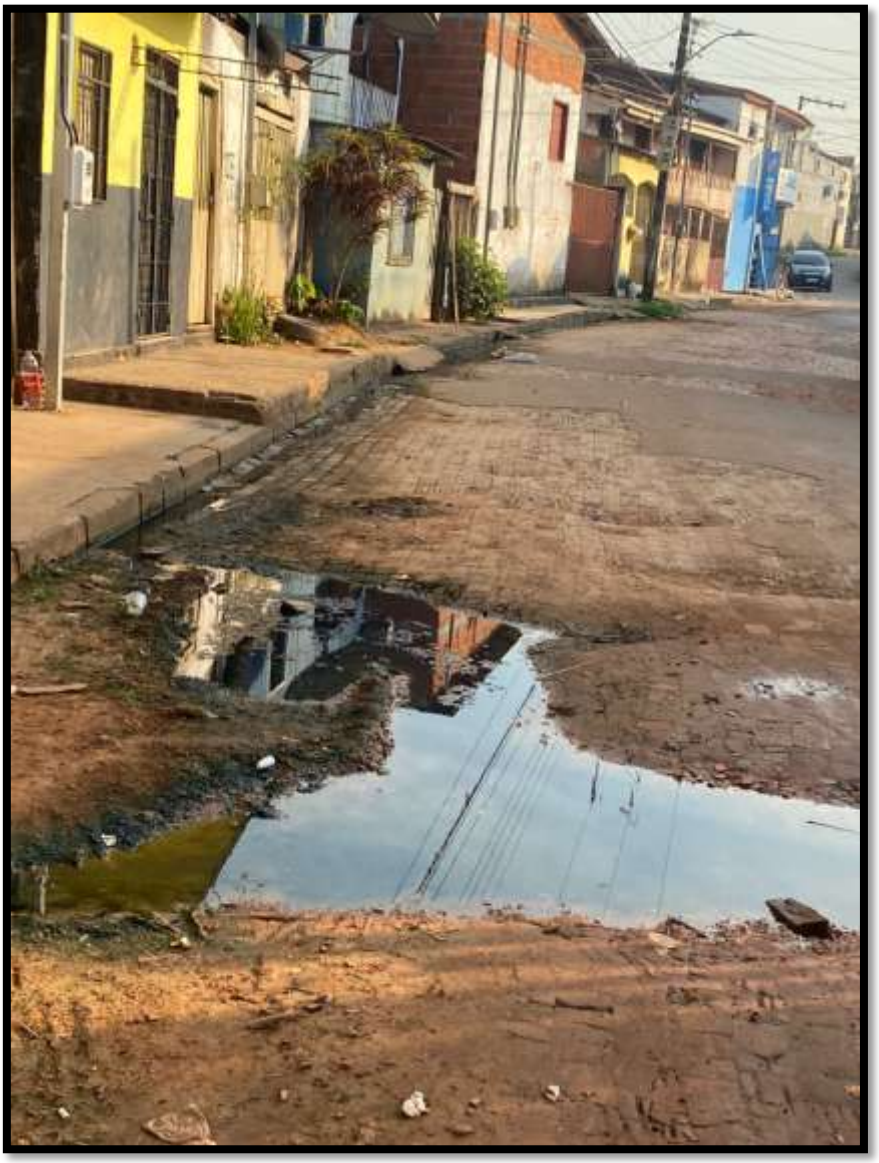

Endereço do Gabinete: Rua Seis de Agosto, 853 – Seis de Agosto.
E-mail: lenepetecao55@gmail.com