Câmara Municipal de Cascavel

ESTADO DO PARANÁ

CÂMARA MUNICIPAL DE CASCAVEL
Recebido em 03/12/15
Protocolo

INDICAÇÃO Nº 1.393 , DE 2015.

Excelentíssimo Senhor Presidente da Câmara Municipal de Cascavel.

Sugere ao Poder Executivo Municipal, a execução de serviços de reperfilamento asfáltico na Rua Jose Caldart, 1181 em frente ao Colégio Estadual Presidente Costa e Silva, bairro Jardim Maria Luiza.

O Vereador **Jaime Vasatta**, em conformidade com o artigo 116 do Regimento Interno desta Casa de Leis, após a leitura no Soberano Plenário Legislativo, sugere que seja encaminhado o expediente ao Exmo. Senhor Prefeito Municipal, solicitando ao mesmo, envidar esforços junto ao setor competente desta municipalidade, no sentido de efetuar serviços de reperfilamento asfáltico na Rua Jose Caldart, 1181 em frente ao Colégio Estadual Presidente Costa e Silva, bairro Jardim Maria Luiza.

Justificação

Primeiramente, cumpre frisar que o reperfilamento asfáltico propicia a uniformidade do asfalto, retirando os defeitos da pista e evitando a formação de buracos.

Assim, é essencial a manutenção da via supracitada, tendo em vista que se encontra em estado degradante, com muitas erosões ocasionadas pela ação do tempo, desta forma, o tráfego fica prejudicado, devido a ser uma área escolar, assim colocando em risco os alunos e motoristas que se utilizam desta via. (Conforme anexo)

Desta forma, solicito a atenção desta municipalidade no atendimento desta obra, sendo este, fundamental para qualidade de vida dos munícipes e contribuindo assim, para o progresso do Bairro.

Portanto, conto com a atenção do Nobre Prefeito no atendimento desta solicitação.

É a indicação, Sala de Sessões.
Cascavel, 03 de dezembro de 2015.

Jaime Vasatta
Vereador – PTN/2º Vice Presidente

CONFERIDO
DIRETORIA LEGISLATIVA

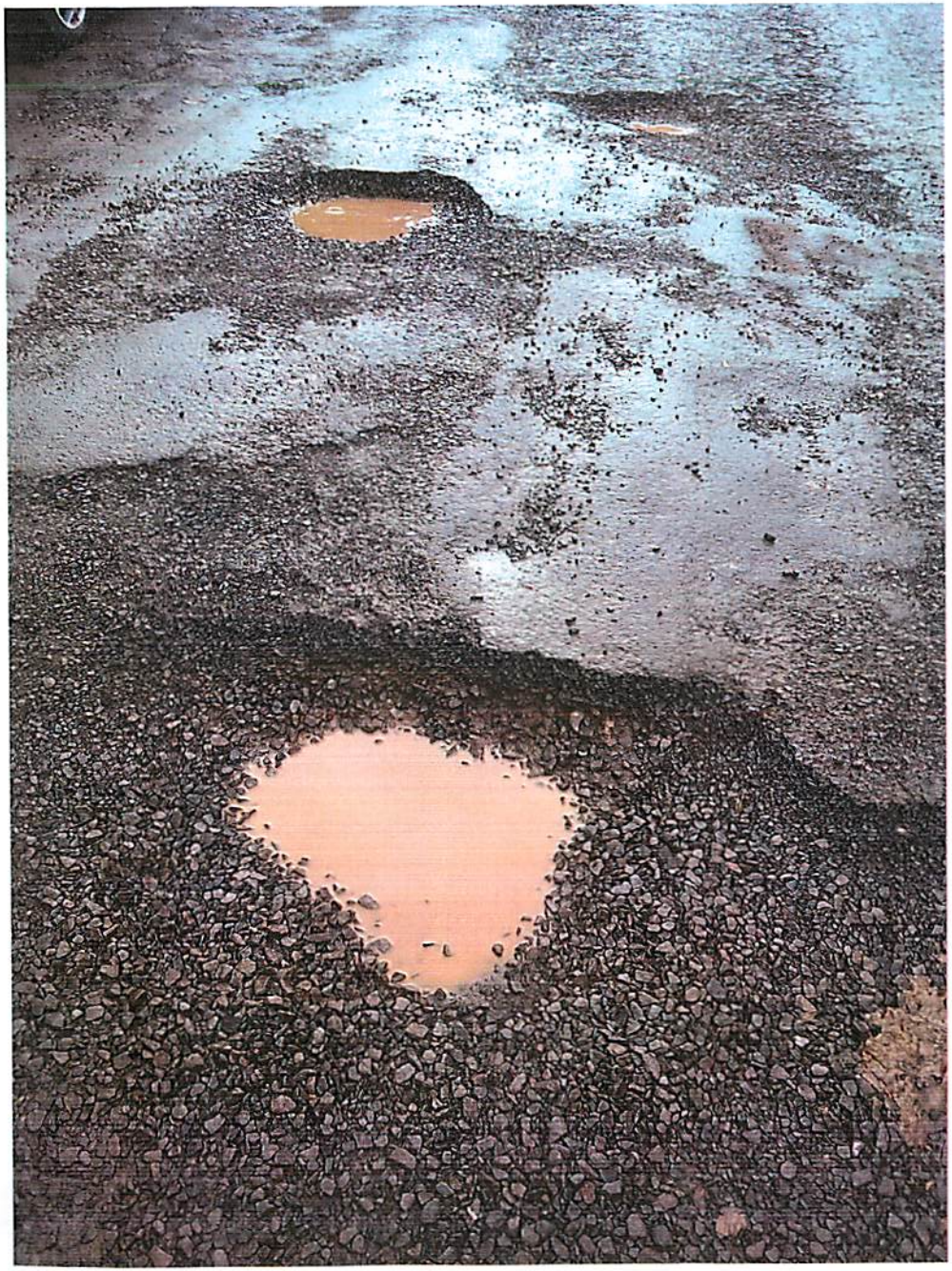

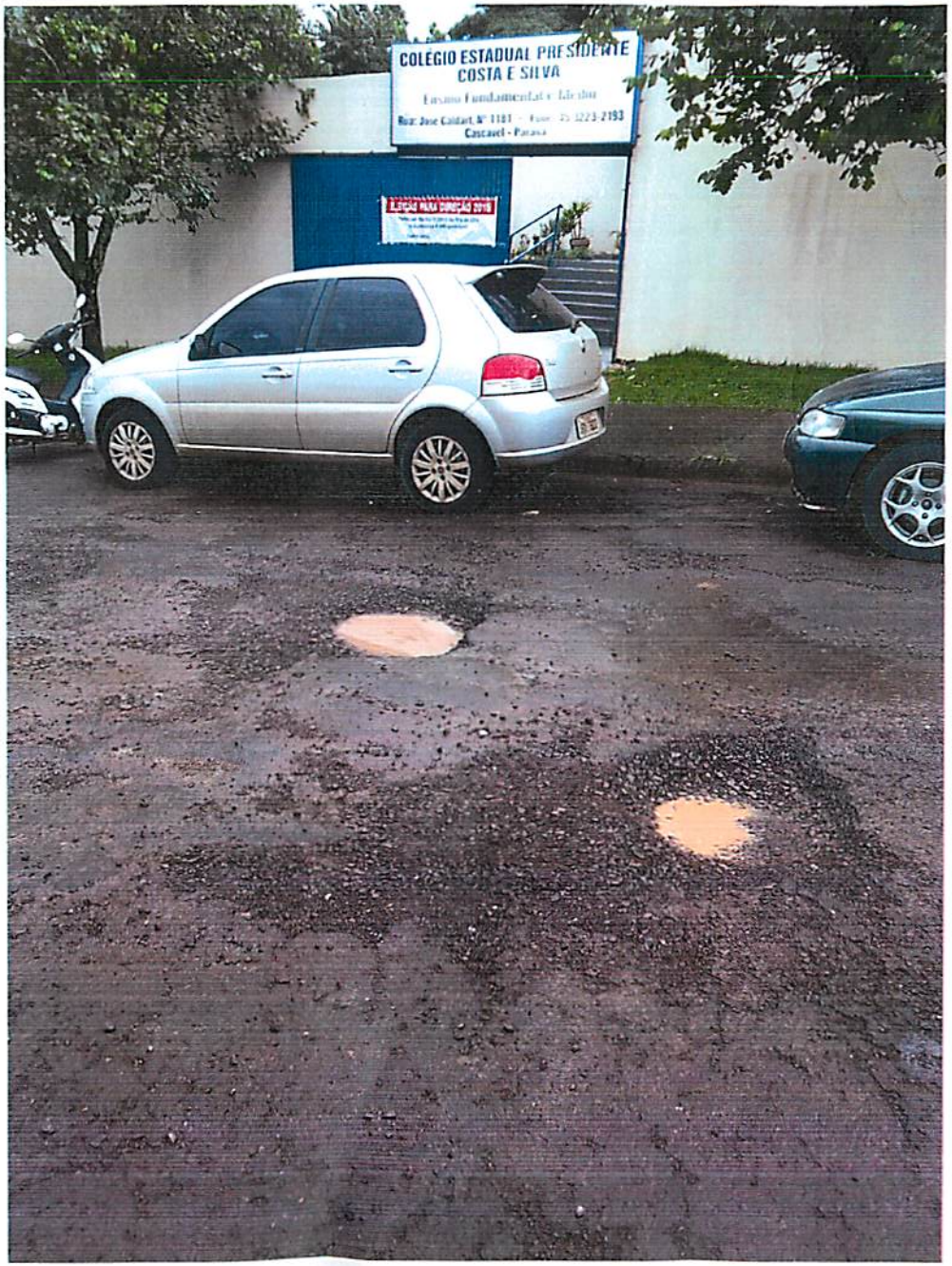
COLEGIO ESTADUAL PRESIDENTE
COSTA E SILVA
Ensino Fundamental e Médio
Rua: José Caldart, Nº 1181 - Fone: 45 3223-2193
Cascavel - Paraná