Câmara Municipal de Fortaleza

Vereador Eudes Bringel

REQUERIMENTO Nº 4937 / 2024

Requer o envio de ofício à CAGECE solicitando serviço de fechamento de cratera ao redor da tampa da rede de esgoto da Cagece na Av. Porto Velho na lateral do número 1374, esquina com a rua Maceió no bairro Henrique Jorge.

EXCELENTÍSSIMO SENHOR PRESIDENTE DA CÂMARA MUNICIPAL DE FORTALEZA.

O vereador Eudes Bringel, no uso de suas atribuições legais e na forma regimental, vem, respeitosamente, requerer a Vossa Excelência o envio de ofício ao Dr. Neurisangelo Freitas, Diretor-Presidente da CAGECE, solicitando serviço de fechamento de cratera ao redor da tampa da rede de esgoto da Cagece na Av. Porto Velho na lateral do número 1374, esquina com a rua Maceió no bairro Henrique Jorge.

Reiteramos, na oportunidade, protestos de estima e consideração.

Atenciosamente,

DEPARTAMENTO LEGISLATIVO DA CÂMARA MUNICIPAL DE FORTALEZA, 10 DE 10 DE 2024.

EUDES BRINGEL

Vereador - PSD

DEPARTAMENTO LEGISLATIVO
10 OUT 2024
13:25

GABINETE DO VEREADOR EUDES BRINGEL - PSD

Rua Dr. Thompson Bulcão, nº 830 – Bairro: Patriolino Ribeiro, CEP 60810-460

Fortaleza/Ceará, Gabinete 43 – Fone: (85) 3444-8349, E-mail: vereadoreudesbringel@cmfor.ce.gov.br

Câmara Municipal de Fortaleza

Vereador Eudes Bringel 4937/2024

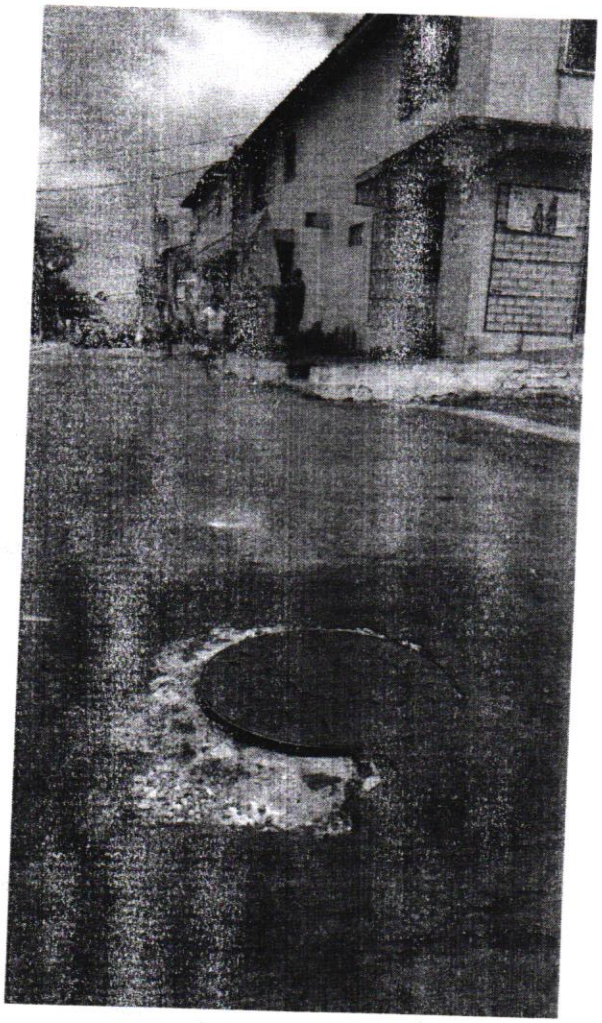

GABINETE DO VEREADOR EUDES BRINGEL - PSD

Rua Dr. Thompson Bulcão, nº 830 – Bairro: Patriolino Ribeiro, CEP 60810-460

Fortaleza/Ceará, Gabinete 43 – Fone: (85) 3444-8349, E-mail: vereadoreudesbringel@cmfor.ce.gov.br