ESTADO DA PARAÍBA

CÂMARA MUNICIPAL DE CABEDELO

Cabedelo - PB

PROJETO DE LEI Nº 120/2023

URGÊNCIA URGENTÍSSIMA

DO PREFEITO MUNICIPAL – ALTERA OS ANEXOS IV, VIII, XXIII, XXV, XXVII, XXIX, XXXI, XXXV, XLI, XLVI, XLVIII, L, LIV, LXVIII, LXXI DA LEI Nº 2.275/2023, E DÁ OUTRAS PROVIDÊNCIAS.

SANCIONADA
Lei Nº 2.355/2023
VISTO

DATA: 15 de dezembro de 2023.

URBS NESCIA VINCI

Mat 124/2023

Fl 0035

Câmara Municipal de Cabedelo
Fls. 002

ESTADO DA PARAÍBA
PREFEITURA MUNICIPAL DE CABEDELO

MENSAGEM GP N° _____/2023.

Cabedelo/PB, em 15 de dezembro de 2023.

Senhor Presidente,
Senhores(as) Vereadores(as),

Tenho a honra de submeter à elevada consideração dessa Augusta Casa Legislativa, o PROJETO DE LEI que *"**ALTERA OS ANEXOS IV, VIII, XXIII, XXV, XXVIII, XXIX, XXXI, XXXV, XLI, XLVI, XLVIII, L, LIV, LXVIII, LXXI DA LEI Nº 2.275/2023, E DÁ OUTRAS PROVIDÊNCIAS**"*.

Em linhas gerais, o presente Projeto de Lei altera Anexos da Lei Municipal nº 2.275, de 03 de abril de 2023, que "*Dispõe sobre a estrutura organizacional da Prefeitura Municipal de Cabedelo, estabelece os cargos comissionados e funções gratificadas, e dá outras providências*".

Ademais, salientamos que esta propositura se deu em virtude da necessidade do constante aprimoramento da legislação quanto à estrutura organizacional da Prefeitura Municipal de Cabedelo.

Nestas condições, conto com o apoio unânime dos Senhores (as) Vereadores (as) que compõem essa Casa Legislativa, para aprovação desta proposição, uma vez que a matéria é de relevante e inquestionável interesse público.

Na oportunidade, renovo a Vossa Excelência e aos Nobres Vereadores (as), protestos de elevado respeito e consideração.

VITOR HUGO PEIXOTO CASTELLIANO:83973354472

Assinado de forma digital por VITOR HUGO PEIXOTO CASTELLIANO:83973354472
Dados: 2023.12.15 09:44:57 -03'00'

VITOR HUGO PEIXOTO CASTELLIANO
Prefeito

Excelentíssimo Senhor.
Vereador André Coutinho
MD. Presidente da
CÂMARA MUNICIPAL DE CABEDELO
N E S T A

RECEBIDO
Secretaria Legislativa
Câmara Municipal de Cabedelo(PB)
Ás: 13:19 hs. Em: 15/12/2023
Iris Farias
VISTO

Câmara Municipal de Cabedelo
Fls. 003

AO EXPEDIENTE
Em: ____/____/____
Presidente

ESTADO DA PARAÍBA
PREFEITURA MUNICIPAL DE CABEDELO

PROJETO DE LEI Nº 120 /2023.
(DO PREFEITO MUNICIPAL)

CONSTOU NO EXPEDIENTE
DISTRIBUÍDO
Em: ____/____/____
1º Secretária

APROVADA
PLENÁRIO
Em: 19/12/2023
Presidente

ALTERA OS ANEXOS IV, VIII, XXIII, XXV, XXVIII, XXIX, XXXI, XXXV, XLI, XLVI, XLVIII, L, LIV, LXVIII, LXXI DA LEI Nº 2.275/2023, E DÁ OUTRAS PROVIDÊNCIAS.

AVULSOS
DISTRIBUÍDO
Em: ____/____/____
1º Secretária

A Câmara Municipal decreta:

Art. 1º Ficam alterados os Anexos IV, VIII, XXIII, XXV, XXVIII, XXIX, XXXI, XXXV, XLI, XLVI, XLVIII, L, LIV, LXVIII, LXXI da Lei nº 2.275/2023, que "Dispõe sobre a estrutura organizacional da Prefeitura Municipal de Cabedelo, estabelece os cargos comissionados e funções gratificadas, e dá outras providências", que passa a vigorar com a seguinte redação:

"ANEXO IV
CARGOS COMISSIONADOS E FUNÇÕES GRATIFICADAS DO GABINETE DO PREFEITO – GAPRE

UNIDADE ADMINISTRATIVA	CARGO/FUNÇÃO	SÍMBOLO	QUANT
GABINETE DO PREFEITO	PREFEITO	AP-1	1
IPSEMC	PRESIDENTE DO IPSEMC	CDS-1	1
ASSESSORIA ESPECIAL	ASSESSOR ESPECIAL II	CAS-2	2
	ASSESSOR ESPECIAL III	CAS-4	1
ASSESSORIA DE COORDENAÇÃO ESTRATÉGICA	ASSESSOR DE COORDENAÇÃO ESTRATÉGICA	CAS-1	1
JUNTA MILITAR	SECRETÁRIO DA JUNTA MILITAR	CDS-2	1

Câmara Municipal de Cabedelo
Fls. 004

ESTADO DA PARAÍBA
PREFEITURA MUNICIPAL DE CABEDELO

SECRETARIA EXECUTIVA	SECRETÁRIA EXECUTIVA	CAS-5	1
ASSESSORIA JURÍDICA	ASSESSOR JURÍDICO	CAS-4	1
CHEFIA DE GABINETE DO PREFEITO	SECRETÁRIO CHEFE DE GABINETE DO PREFEITO	CDS-1	1
ASSESSORIA TÉCNICA ESPECIALIZADA	ASSESSOR TÉCNICO ESPECIALIZADO	CAS-4	1
CHEFIA DO CERIMONIAL	CHEFE DO CERIMONIAL	CDS-2	1
ASSESSORIA ESPECIAL	ASSESSOR ESPECIAL II	CAS-2	1
SECRETARIA EXECUTIVA	SECRETÁRIA EXECUTIVA	CAS-5	1
GERÊNCIA DE OPERAÇÕES	GERENTE DE OPERAÇÕES	CDG-3	1
SUBGERÊNCIA DE OPERAÇÕES	SUBGERENTE DE OPERAÇÕES	CDG-4	1
SUBGERÊNCIA DE ATENDIMENTO E CATALOGAÇÃO DE DADOS DO MUNICÍPIO	SUBGERENTE DE ATENDIMENTO E CATALOGAÇÃO DE DADOS DO MUNICÍPIO	CDG-4	1
SUBGERÊNCIA TÉCNICA	SUBGERENTE TÉCNICO	CDG-4	1
SUBGERÊNCIA DE AGENDA E EXPEDIENTE	SUBGERENTE DE AGENDA E EXPEDIENTE	CDG-4	1
	CHEFE DO NÚCLEO DE APOIO	FG	1
CARGOS DE SUPORTE ESTRUTURAL	ASSESSOR DE SUPORTE OPERACIONAL	CSE-1	15
	ASSESSOR DE SUPORTE LOGÍSTICO	CSE-1	3
		TOTAL	**38**

Câmara Municipal de Cabedelo
Fls. 005

ANEXO VIII
CARGOS COMISSIONADOS E FUNÇÕES GRATIFICADAS
PROCURADORIA GERAL DO MUNICÍPIO - PROGER

UNIDADE ADMINISTRATIVA	CARGO/FUNÇÃO	SÍMBOLO	QUANT
GABINETE DO PROCURADOR GERAL DO MUNICÍPIO	PROCURADOR GERAL DO MUNICÍPIO	CDS-1	1
	ASSISTENTE TÉCNICO ESPECIALIZADO	CAS-4	1
GABINETE DO PROCURADOR GERAL ADJUNTO DO MUNICÍPIO	PROCURADOR GERAL ADJUNTO DO MUNICÍPIO	CDS-2	1
SECRETARIA EXECUTIVA	SECRETÁRIA EXECUTIVA	CAS-5	2
CHEFIA DE GABINETE	CHEFE DE GABINETE	CAS-5	1
	CHEFE DO NÚCLEO DE CONTROLE PROCESSUAL	FG	1
	CHEFE DO NÚCLEO DE ACOMPANHAMENTO PROCESSUAL	FG	1
	CHEFE DO NÚCLEO DE PROTOCOLO	FG	1
ASSESSORIA JURÍDICA	ASSESSOR JURÍDICO DA PROCURADORIA	CAI-1	25
PROCURADORIA CONSULTIVA	CHEFE DA PROCURADORIA CONSULTIVA	CDG-1	1
PROCURADORIA JUDICIAL	CHEFE DA PROCURADORIA JUDICIAL	CDG-1	1
PROCURADORIA PATRIMONIAL	CHEFE DA PROCURADORIA PATRIMONIAL	CDG-1	1

Câmara Municipal de Cabedelo
Fls. 1006

PROCURADORIA FISCAL	CHEFE DA PROCURADORIA FISCAL	CDG-1	1
PROCURADORIA ADMINISTRATIVA	CHEFE DA PROCURADORIA ADMINISTRATIVA	CDG-1	1
GERÊNCIA DE CARTÓRIO	GERENTE DE CARTÓRIO	CDG-3	1
	CHEFE DO NÚCLEO DE CARGAS E DISTRIBUIÇÃO PROCESSUAL	CDG-7	1
	CHEFE DO NÚCLEO DE CATALOGAÇÃO DE LEIS	FG	1
CARGOS DE SUPORTE ESTRUTURAL	ASSESSOR DE SUPORTE OPERACIONAL	CSE-1	12
	ASSESSOR DE SUPORTE LOGÍSTICO	CSE-1	1
		TOTAL	**55**

Câmara Municipal de Cabedelo
Fls. 007

ANEXO XXIII
CARGOS COMISSIONADOS E FUNÇÕES GRATIFICADAS DA SECRETARIA MUNICIPAL DE COMPRAS E LICITAÇÕES - SECOL

UNIDADE ADMINISTRATIVA	CARGO/FUNÇÃO	SÍMBOLO	QUANT
GABINETE DO SECRETÁRIO MUNICIPAL DE COMPRAS E LICITAÇÃO	SECRETÁRIO MUNICIPAL DE DE COMPRAS E LICITAÇÃO	CDS-1	1
GABINETE DO SECRETÁRIO MUNICIPAL ADJUNTO DE COMPRAS	SECRETÁRIO MUNICIPAL ADJUNTO DE COMPRAS	CDS-2	1
GABINETE DO SECRETÁRIO MUNICIPAL ADJUNTO DE LICITAÇÕES	SECRETÁRIO MUNICIPAL ADJUNTO DE LICITAÇÕES	CDS-2	1
SECRETARIA EXECUTIVA	SECRETÁRIA EXECUTIVA	CAS-5	1
ASSESSORIA JURÍDICA	ASSESSOR JURÍDICO	CAS-4	1
ASSESSORIA TÉCNICA ESPECIALIZADA	ASSESSOR TÉCNICO ESPECIALIZADO	CAS-4	1
GERÊNCIA DE COMPRAS	GERENTE DE COMPRAS	CDG-3	1
ASSESSORIA DE PESQUISA E ESTIMATIVA DE PREÇOS	ASSESSOR DE PESQUISA E ESTIMATIVA DE PREÇOS	CAS-4	4
ASSESSORIA DE PROCESSOS LICITATÓRIOS	ASSESSOR DE PROCESSOS LICITATÓRIOS	CAS-4	5
ASSESSORIA DE CONTRATAÇÕES DIRETAS	ASSESSOR DE CONTRATAÇÕES DIRETAS	CAS-4	2
GERÊNCIA DE CONTRATOS E ATA DE REGISTRO DE PREÇOS	GERENTE DE CONTRATOS E ATA DE REGISTRO DE PREÇOS	CDG-3	1

Câmara Municipal de Cabedelo
Fls. 008

ESTADO DA PARAÍBA
PREFEITURA MUNICIPAL DE CABEDELO

SUBGERÊNCIA DE CONTRATOS	SUBGERENTE DE CONTRATOS	CDG-4	1
SUBGERÊNCIA DE ATA DE REGISTRO DE PREÇOS	SUBGERENTE DE ATA DE REGISTRO DE PREÇOS	CDG-4	1
CARGOS DE SUPORTE ESTRUTURAL	ASSESSOR DE SUPORTE OPERACIONAL	CSE-1	7
	ASSESSOR DE SUPORTE LOGÍSTICO	CSE-1	1
		TOTAL	**29**

VITOR HUGO PEIXOTO CASTELLIANOS

Câmara Municipal de Cabedelo
Fls. 009

ANEXO XXV
CARGOS COMISSIONADOS E FUNÇÕES GRATIFICADAS DA SECRETARIA MUNICIPAL DE TRANSPORTES - SETRANS

UNIDADE ADMINISTRATIVA	CARGO/FUNÇÃO	SÍMBOLO	QUANT
GABINETE DO SECRETÁRIO DE TRANSPORTES	SECRETÁRIO MUNICIPAL DE TRANSPORTES	CDS-1	1
GABINETE DO SECRETÁRIO ADJUNTO DE TRANSPORTES	SECRETÁRIO MUNICIPAL ADJUNTO DE TRANSPORTES	CDS-2	1
ASSESSORIA TÉCNICA ESPECIALIZADA	ASSESSOR TÉCNICO ESPECIALIZADO	CAS-4	1
SECRETARIA EXECUTIVA	SECRETÁRIA EXECUTIVA	CAS-5	1
ASSESSORIA ESPECIAL	ASSESSOR ESPECIAL II	CAS-2	2
ASSESSORIA JURÍDICA	ASSESSOR JURÍDICO	CAS-4	1
GERÊNCIA DE OPERAÇÕES	GERENTE DE OPERAÇÕES	CDG-3	1
SUBGERÊNCIA DE MANUTENÇÃO	SUBGERENTE DE MANUTENÇÃO	CDG-4	1
SUBGERÊNCIA DE ABASTECIMENTO	SUBGERENTE DE ABASTECIMENTO	CDG-4	1
SUBGERÊNCIA DE FISCALIZAÇÃO	SUBGERENTE DE FISCALIZAÇÃO	CDG-4	1
SUBGERÊNCIA DO TRÁFEGO INTERNO	SUBGERENTE DO TRÁFEGO INTERNO	CDG-4	1
CARGOS DE SUPORTE ESTRUTURAL	ASSESSOR DE SUPORTE OPERACIONAL	CSE-1	6
	ASSESSOR DE SUPORTE LOGÍSTICO	CSE-1	1
		TOTAL	**19**

Câmara Municipal de Cabedelo
Fls. 010

ESTADO DA PARAÍBA

PREFEITURA MUNICIPAL DE CABEDELO

ANEXO XXVIII
ORGANOGRAMA DA SECRETARIA MUNICIPAL DE MOBILIDADE URBANA - SEMOB

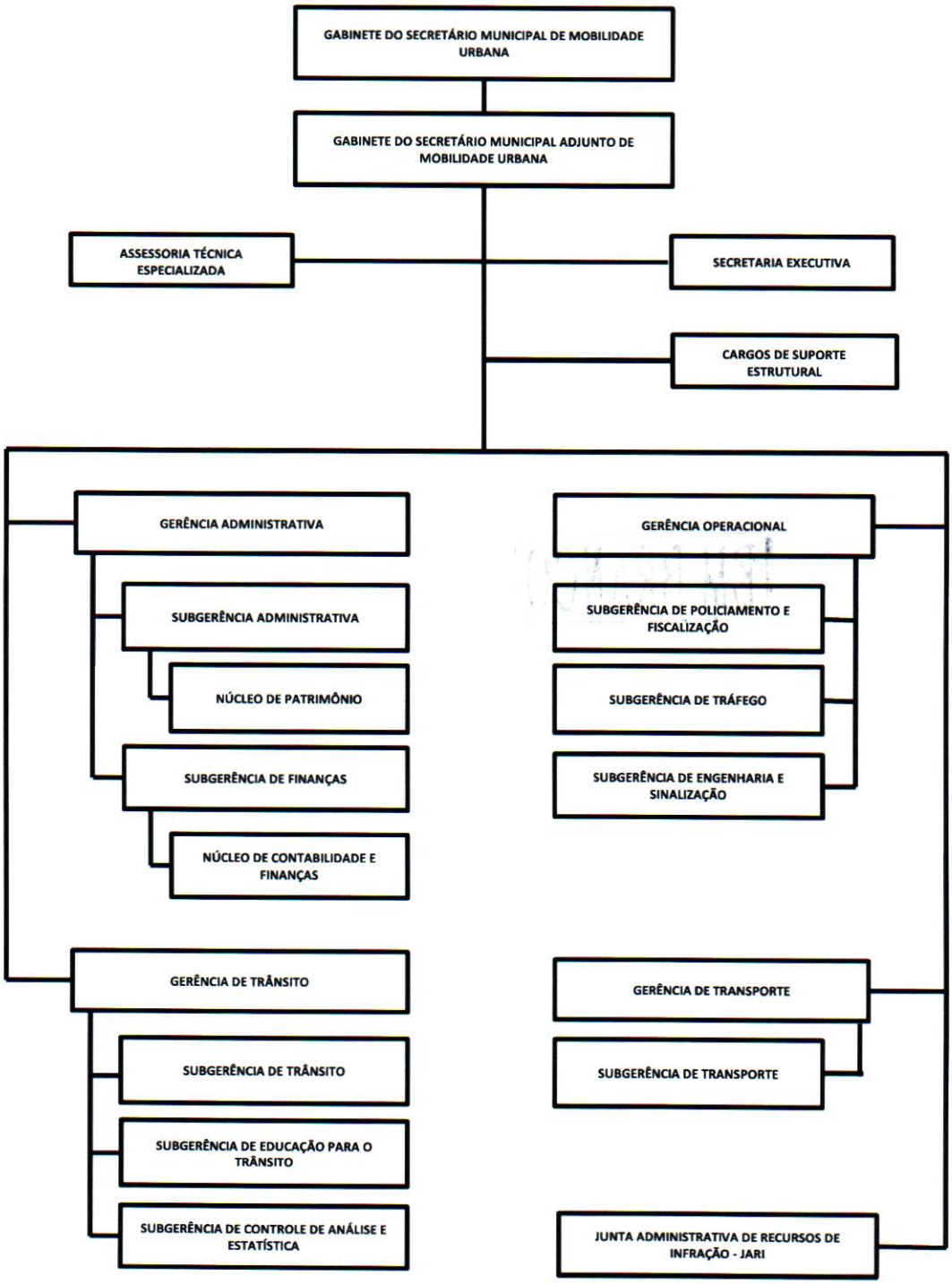

VITOR HUGO PEIXOTO CASTELLANO

Câmara Municipal de Cabedelo
Fls. 011

ESTADO DA PARAÍBA
PREFEITURA MUNICIPAL DE CABEDELO

ANEXO XXIX
CARGOS COMISSIONADOS E FUNÇÕES GRATIFICADAS DA SECRETARIA MUNICIPAL DE MOBILIDADE URBANA - SEMOB

UNIDADE ADMINISTRATIVA	CARGO/FUNÇÃO	SÍMBOLO	QUANT
GABINETE DO SECRETÁRIO MUNICIPAL DE MOBILIDADE URBANA	SECRETÁRIO MUNICIPAL DE MOBILIDADE URBANA	CDS-1	1
GABINETE DO SECRETÁRIO MUNICIPAL ADJUNTO DE MOBILIDADE URBANA	SECRETÁRIO MUNICIPAL ADJUNTO DE MOBILIDADE URBANA	CDS-2	1
ASSESSORIA TÉCNICA ESPECIALIZADA	ASSESSOR TÉCNICO ESPECIALIZADO	CAS-4	1
SECRETARIA EXECUTIVA	SECRETÁRIA EXECUTIVA	CAS-5	2
GERÊNCIA ADMINISTRATIVA	GERENTE ADMINISTRATIVO	CDG-3	1
SUBGERÊNCIA ADMINISTRATIVA	SUBGERENTE ADMINISTRATIVO	CDG-4	1
	CHEFE DO NÚCLEO DE PATRIMÔNIO	FG	1
SUBGERÊNCIA DE FINANÇAS	SUBGERENTE DE FINANÇAS	CDG-4	1
	CHEFE DO NÚCLEO DE CONTABILIDADE E FINANÇAS	FG	1
GERÊNCIA OPERACIONAL	GERENTE OPERACIONAL	CDG-3	1
SUBGERÊNCIA DE POLICIAMENTO E FISCALIZAÇÃO	SUBGERENTE DE POLICIAMENTO E FISCALIZAÇÃO	CDG-4	1
SUBGERÊNCIA DE TRÁFEGO	SUBGERENTE DE TRÁFEGO	CDG-4	1

Câmara Municipal de Cabedelo
Fls. 012

SUBGERÊNCIA DE ENGENHARIA E SINALIZAÇÃO	SUBGERENTE DE ENGENHARIA E SINALIZAÇÃO	CDG-4	1
GERÊNCIA DE TRÂNSITO	GERENTE DE TRÂNSITO	CDG-3	1
SUBGERÊNCIA DE TRÂNSITO	SUBGERENTE DE TRÂNSITO	CDG-4	1
SUBGERÊNCIA DE EDUCAÇÃO PARA O TRÂNSITO	SUBGERENTE DE EDUCAÇÃO PARA O TRÂNSITO	CDG-4	1
SUBGERÊNCIA DE CONTROLE DE ANÁLISE E ESTATÍSTICA	SUBGERENTE DE CONTROLE DE ANÁLISE E ESTATÍSTICA	CDG-4	1
GERÊNCIA DE TRANSPORTE	GERENTE DE TRANSPORTE	CDG-3	1
SUBGERÊNCIA DE TRANSPORTE	SUBGERENTE DE TRANSPORTE	CDG-4	1
JUNTA ADMINISTRATIVA DE RECURSOS DE INFRAÇÃO - JARI	PRESIDENTE DA JUNTA ADMINISTRATIVA DE RECURSOS DE INFRAÇÃO - JARI	CDG-6	1
	SUPLENTE DA PRESIDÊNCIA DA JUNTA ADMINISTRATIVA DE RECURSOS DE INFRAÇÃO - JARI	CDG-6	1
	MEMBRO DA JUNTA ADMINISTRATIVA DE RECURSOS DE INFRAÇÃO - JARI	CDG-7	2
	SUPLENTE DO MEMBRO DA JUNTA ADMINISTRATIVA DE RECURSOS DE INFRAÇÃO - JARI	CDG-7	2
CARGOS DE SUPORTE ESTRUTURAL	ASSESSOR DE SUPORTE OPERACIONAL	CSE-1	9

Câmara Municipal de Cabedelo
Fls. 013

ESTADO DA PARAÍBA
PREFEITURA MUNICIPAL DE CABEDELO

	ASSESSOR DE SUPORTE LOGÍSTICO	CSE-1	1
		TOTAL	**36**

Câmara Municipal de Cabedelo
Fls. 014

ANEXO XXXI
CARGOS COMISSIONADOS E FUNÇÕES GRATIFICADAS DA SECRETARIA DE SEGURANÇA MUNICIPAL E DEFESA DA CIDADANIA – SSMDC

GABINETE DO SECRETÁRIO DE SEGURANÇA MUNICIPAL E DEFESA DA CIDADANIA	SECRETÁRIO DE SEGURANÇA MUNICIPAL E DEFESA DA CIDADANIA	CDS-1	1
GABINETE DO SECRETÁRIO ADJUNTO DE SEGURANÇA MUNICIPAL E DEFESA DA CIDADANIA	SECRETÁRIO ADJUNTO DE SEGURANÇA MUNICIPAL E DEFESA DA CIDADANIA	CDS-2	1
ASSESSORIA ESPECIAL	ASSESSOR ESPECIAL II	CAS-2	1
ASSESSORIA TÉCNICA ESPECIALIZADA	ASSESSOR TÉCNICO ESPECIALIZADO	CAS-4	1
ASSESSORIA JURÍDICA	ASSESSOR JURÍDICO	CAS-4	1
SECRETARIA EXECUTIVA	SECRETÁRIA EXECUTIVA	CAS-5	2
CORREGEDORIA GERAL	CORREGEDOR GERAL	CAS-4	1
OUVIDORIA	OUVIDOR	CAS-4	1
COMISSÃO DE SINDICÂNCIA DISCIPLINAR	PRESIDENTE DA COMISSÃO DE SINDICÂNCIA DISCIPLINAR	CAS-5	1
	MEMBRO DA COMISSÃO DE SINDICÂNCIA DISCIPLINAR	FG	2
INSPETORIA GERAL	INSPETOR GERAL	CDG-3	1
COMANDÂNCIA DE ÁREA	COMANDANTE DE ÁREA	CDG-4	1

Câmara Municipal de Cabedelo
Fls. 015

ESTADO DA PARAÍBA
PREFEITURA MUNICIPAL DE CABEDELO

SUBGERÊNCIA ARMEIRA	SUBGERENTE ARMEIRO	CDG-4	1
PRMEIRA INSPETORIA	PRIMEIRO INSPETOR	CDG-7	8
SEGUNDA INSPETORIA	SEGUNDO INSPETOR	CDG-8	6
GERÊNCIA DE PESSOAL	GERENTE DE PESSOAL	CDG-3	1
GERÊNCIA OPERACIONAL	GERENTE OPERACIONAL	CDG-3	1
SUBGERÊNCIA DE SEGURANÇA	SUBGERENTEDE SEGURANÇA	CDG-4	1
SUBGERÊNCIA DE INTENDÊNCIA	SUBGERENTE DE INTENDÊNCIA	CDG-4	1
GERÊNCIA DE APOIO LOGÍSTICO	GERENTE DE APOIO LOGÍSTICO	CDG-3	1
SUBGERÊNCIA DE INFORMÁTICA	SUBGERENTE DE INFORMÁTICA	CDG-4	1
CARGOS DE SUPORTE ESTRUTURAL	ASSESSOR DE SUPORTE LOGÍSTICO	CSE-1	1
	ASSESSOR DE SUPORTE OPERACIONAL	CSE-1	5
		TOTAL	**41**

Câmara Municipal de Cabedelo
Fls. 016

ANEXO XXXV
CARGOS COMISSIONADOS E FUNÇÕES GRATIFICADAS DA SECRETARIA MUNICIPAL DE PLANEJAMENTO URBANO E HABITAÇÃO – SEPLAH

UNIDADE ADMINISTRATIVA	CARGO/FUNÇÃO	SÍMBOLO	QUANT
GABINETE DO SECRETÁRIO MUNICIPAL DE PLANEJAMENTO URBANO E HABITAÇÃO	SECRETÁRIO MUNICIPAL DE PLANEJAMENTO URBANO E HABITAÇÃO	CDS-1	1
GABINETE DO SECRETÁRIO MUNICIPAL ADJUNTO DE PLANEJAMENTO URBANO	SECRETÁRIO MUNICIPAL ADJUNTO DE PLANEJAMENTO URBANO	CDS-2	1
GABINETE DO SECRETÁRIO MUNICIPAL ADJUNTO DE HABITAÇÃO	SECRETÁRIO MUNICIPAL ADJUNTO DE HABITAÇÃO	CDS-2	1
ASSESSORIA ESPECIAL	ASSESSOR ESPECIAL II	CAS-2	2
ASSESSORIA ESPECIAL DE CONVÊNIOS, CAPTAÇÃO DE RECURSOS E MONITORAMENTO	ASSESSOR ESPECIAL DE CONVÊNIOS, CAPTAÇÃO DE RECURSOS E MONITORAMENTO	CAS-3	1
ASSESSORIA TÉCNICA ESPECIALIZADA	ASSESSOR TÉCNICO ESPECIALIZADO	CAS-4	1
ASSESSORIA JURÍDICA	ASSESSOR JURÍDICO	CAS-4	1

Câmara Municipal de Cabedelo
Fls. 027

SECRETARIA EXECUTIVA	SECRETÁRIA EXECUTIVA	CAS-5	2
FUNDO MUNICIPAL DE INTERESSE SOCIAL	GESTOR DO FUNDO MUNICIPAL DE INTERESSE SOCIAL	CAS-5	1
GERÊNCIA DE ESTUDOS E PROJETOS URBANOS	GERENTE DE ESTUDOS E PROJETOS URBANOS	CDG-3	1
SUBGERÊNCIA DE TOPOGRAFIA	SUBGERENTE DE TOPOGRAFIA	CDG-4	1
GERÊNCIA DE HABITAÇÃO E INTERESSE SOCIAL	GERENTE DE HABITAÇÃO E INTERESSE SOCIAL	CDG-3	1
SUBGERÊNCIA DE CADASTRO E SELEÇÃO	SUBGERENTE DE CADASTRO E SELEÇÃO	CDG-4	1
SUBGERÊNCIA DE FISCALIZAÇÃO DE OBRAS PÚBLICAS	SUBGERENTE DE FISCALIZAÇÃO DE OBRAS PÚBLICAS	CDG-4	1
CARGOS DE SUPORTE ESRUTURAL	ASSESSOR DE SUPORTE OPERACIONAL	CSE-1	5
	ASSESSOR DE SUPORTE LOGÍSTICO	CSE-1	2
		TOTAL	**23**

Câmara Municipal de Cabedelo
Fls. 018

ANEXO XLI
CARGOS COMISSIONADOS E FUNÇÕES GRATIFICADAS DA SECRETARIA MUNICIPAL DE CONTROLE DO USO E OCUPAÇÃO DO SOLO - SECOS

UNIDADE ADMINISTRATIVA	CARGO/FUNÇÃO	SÍMBOLO	QUANT
GABINETE DO SECRETÁRIO MUNICIPAL DE CONTROLE DO USO E OCUPAÇÃO DO SOLO	SECRETÁRIO MUNICIPAL DE CONTROLE DO USO E OCUPAÇÃO DO SOLO	CDS-1	1
GABINETE DO SECRETÁRIO MUNICIPAL ADJUNTO DE CONTROLE DO USO E OCUPAÇÃO DO SOLO	SECRETÁRIO MUNICIPAL ADJUNTO CONTROLE DO USO E OCUPAÇÃO DO SOLO	CDS-2	1
ASSESSORIA ESPECIAL	ASSESSOR ESPECIAL II	CAS-2	2
ASSESSORIA TÉCNICA ESPECIALIZADA	ASSESSOR TÉCNICO ESPECIALIZADO	CAS-4	1
ASSESSORIA JURÍDICA	ASSESSOR JURÍDICO	CAS-4	1
SECRETARIA EXECUTIVA	SECRETÁRIA EXECUTIVA	CAS-5	1
GERÊNCIA GERAL DE FISCALIZAÇÃO URBANA E DE OBRAS	GERENTE GERAL DE FISCALIZAÇÃO URBANA E DE OBRAS	CDG-1	1
GERÊNCIA DE LICENCIAMENTO URBANO	GERENTE DE LICENCIAMENTO URBANO	CDG-3	1
SUBGERÊNCIA DE TOPOGRAFIA	SUBGERENTE DE TOPOGRAFIA	CDG-4	1
SUBGERÊNCIA DE ANÁLISE DE PROJETOS E PROCESSOS	SUBGERENTE DE ANÁLISE DE PROJETOS E PROCESSOS	CDG-4	1
NÚCLEO DE ANÁLISE E PARCELAMENTO DO SOLO	CHEFE NÚCLEO DE ANÁLISE E	FG	1

Câmara Municipal de Cabedelo
Fls. 019

	PARCELAMENTO DO SOLO		
GERÊNCIA DE LIBERAÇÃO DE ALVARÁS E EVENTOS	GERENTE DE LIBERAÇÃO DE ALVARÁS E EVENTOS	CDG-3	1
SUBGERÊNCIA DE LIBERAÇÃO DE ALVARÁS E EVENTOS	SUBGERENTE DE LIBERAÇÃO DE ALVARÁS E EVENTOS	CDG-4	1
NÚCLEO DE LIBERAÇÃO DE ALVARÁS E EVENTOS	CHEFE DO NÚCLEO DE LIBERAÇÃO DE ALVARÁS E EVENTOS	FG	1
GERÊNCIA DE FISCALIZAÇÃO URBANA	GERENTE DE FISCALIZAÇÃO URBANA	CDG-3	1
SUBGERÊNCIA DE FISCALIZAÇÃO URBANA E DE OBRAS	SUBGERENTE DE FISCALIZAÇÃO URBANA E DE OBRAS	CDG-4	1
NÚCLEO DE AUTOS DE INFRAÇÃO E TERMO DE EMBARGOS	CHEFE DO NÚCLEO DE AUTOS DE INFRAÇÃO E TERMO DE EMBARGOS	FG	1
SUBGERÊNCIA DE FISCALIZAÇÃO DE POSTURA	SUBGERÊNCIA DE FISCALIZAÇÃO DE POSTURA	CDG-4	1
NÚCLEO DE AVALIAÇÃO E CONTROLE URBANO	CHEFE NÚCLEO DE AVALIAÇÃO E CONTROLE URBANO	FG	1
CARGOS DE SUPORTE ESTRUTURAL	ASSESSOR DE SUPORTE OPERACIONAL	CSE-1	5
	ASSESSOR DE SUPORTE LOGÍSTICO	CSE-1	2
		TOTAL	**27**

Câmara Municipal de Cabedelo
Fls. 020

ANEXO XLVI
CARGOS COMISSIONADOS E FUNÇÕES GRATIFICADAS DA SECRETARIA MUNICIPAL DE CULTURA - SECULT

UNIDADE ADMINISTRATIVA	CARGO/FUNÇÃO	SÍMBOLO	QUANT
GABINETE DO SECRETÁRIO MUNICIPAL DE CULTURA	SECRETÁRIO MUNICIPAL DE CULTURA	CDS-1	1
GABINETE DO SECRETÁRIO MUNICIPAL ADJUNTO DE CULTURA	SECRETÁRIO MUNICIPAL ADJUNTO DE CULTURA	CDS-2	1
ASSESSORIA TÉCNICA ESPECIALIZADA	ASSESSOR TÉCNICO ESPECIALIZADO	CAS-4	1
ASSESSORIA ESPECIAL	ASSESSOR ESPECIAL II	CAS-2	2
ASSESSORIA JURÍDICA	ASSESSOR JURÍDICO	CAS-4	1
SECRETARIA EXECUTIVA	SECRETÁRIA EXECUTIVA	CAS-5	1
GERÊNCIA DE PRESERVAÇÃO E PROMOÇÃO DE PATRIMÔNIO CULTURAL	GERENTE DE PRESERVAÇÃO E PROMOÇÃO DE PATRIMÔNIO CULTURAL	CDG-3	1
SUBGERÊNCIA DE PESQUISA	SUBGERENTE DE PESQUISA	CDG-4	1
SUBGERÊNCIA DE BENS, DOCUMENTOS E ARQUIVO	SUBGERENTE DE BENS, DOCUMENTOS E ARQUIVO	CDG-4	1
SUBGERÊNCIA DE BIBLIOTECAS	SUBGERENTE DE BIBLIOTECAS	CDG-4	1
	CHEFE DO NÚCLEO BIBLIOTECA VIRTUAL	FG	1

Câmara Municipal de Cabedelo
Fls. 021

GERÊNCIA DE CIDADANIA E DIVERSIDADE CULTURAL	GERENTE DE CIDADANIA E DIVERSIDADE CULTURAL	CDG-3	1
SUBGERÊNCIA DE PESQUISA E ELABORAÇÃO DE PROJETOS	SUBGERENTE DE PESQUISA E ELABORAÇÃO DE PROJETOS	CDG-4	1
	CHEFE DO NÚCLEO DE MÚSICA E DANÇA	FG	1
GERÊNCIA ADMINISTRATIVA	GERENTE ADMINISTRATIVO	CDG-3	1
SUBGERÊNCIA DE TRANSPORTE	SUBGERENTE DE TRANSPORTE	CDG-4	1
	CHEFE DO NÚCLEO DE ALMOXARIFADO	FG	1
GERÊNCIA DE PRODUÇÃO DE EVENTOS E APRESENTAÇÕES ARTÍSTICAS	GERENTE DE PRODUÇÃO DE EVENTOS E APRESENTAÇÕES ARTÍSTICAS	CDG-3	1
	CHEFE DO NÚCLEO DE CADASTRO	FG	1
	CHEFE DO NÚCLEO DE COMUNICAÇÃO	FG	1
GERÊNCIA DE ESPAÇOS E EQUIPAMENTOS CULTURAIS	GERENTE DE ESPAÇOS E EQUIPAMENTOS CULTURAIS	CDG-3	1
SUBGERÊNCIA DE TEATRO	SUBGERENTE DE TEATRO	CDG-4	1
SUBGERÊNCIA DE ANFITEATRO E APRESENTAÇÕES EXTERNAS	SUBGERENTE DE ANFITEATRO E APRESENTAÇÕES EXTERNAS	CDG-4	1
GERÊNCIA FINANCEIRA	GERENTE FINANCEIRO	CDG-3	1
SUBGERÊNCIA FINANCEIRA	SUBGERENTE FINANCEIRO	CDG-4	1

Câmara Municipal de Cabedelo
Fls. 022

GERÊNCIA DA BIBLIOTECA MUNICIPAL ADERBAL PIRAGIBE	GERENTE DA BIBLIOTECA MUNICIPAL ADERBAL PIRAGIBE	CDG-3	1
GERÊNCIA DE COMUNICAÇÃO E PROMOÇÃO DE BENS CULTURAIS	GERENTE DE COMUNICAÇÃO E PROMOÇÃO DE BENS CULTURAIS	CDG-3	1
SUGERÊNCIA DE COMUNICAÇÃO E PROMOÇÃO DE BENS CULTURAIS	SUBGERENTE DE COMUNICAÇÃO E PROMOÇÃO DE BENS CULTURAIS	CDG-3	1
GERÊNCIA DO CENTRO CULTURAL MESTRE BENEDITO	GERENTE DO CENTRO CULTURAL MESTRE BENEDITO	CDG-3	1
SUBGERÊNCIA DO CENTRO CULTURAL MESTRE BENEDITO	SUBGERENTE DO CENTRO CULTURAL MESTRE BENEDITO	CDG-4	1
GERÊNCIA DE ECONOMIA CRIATIVA	GERENTE DE ECONOMIA CRIATIVA	CDG-3	1
GERÊNCIA DA ESCOLA DE DANÇA MUNICIPAL	GERENTE DA ESCOLA DE DANÇA MUNICIPAL	CDG-3	1
SUBGERÊNCIA DA ESCOLA DE DANÇA MUNICIPAL	SUBGERENTE DA ESCOLA DE DANÇA MUNICIPAL	CDG-4	1
GERÊNCIA DO CASARÃO DO PADRE - ESPAÇO CRIATIVO	GERENTE DO CASARÃO DO PADRE - ESPAÇO CRIATIVO	CDG-3	1
GERÊNCIA DA ESCOLA DE TEATRO MUNICIPAL	GERENTE DA ESCOLA DE TEATRO MUNICIPAL	CDG-3	1
GERÊNCIA DE MUSEUS E ESPAÇOS DE MEMÓRIAS	GERENTE DE MUSEUS E ESPAÇOS DE MEMÓRIAS	CDG-3	1
GERÊNCIA DA ESCOLA DE MÚSICA MUNICIPAL	GERENTE DA ESCOLA DE MÚSICA MUNICIPAL	CDG-3	1

Câmara Municipal de Cabedelo
Fls. 023

GERÊNCIA DE ARTESANATO POPULAR	GERENTE DE ARTESANATO POPULAR	CDG-3	1
CARGOS DE SUPORTE ESTRUTURAL	ASSESSOR DE SUPORTE OPERACIONAL	CSE-1	12
	ASSESSOR DE SUPORTE LOGÍSTICO	CSE-1	1
		TOTAL	**52**

Câmara Municipal de Cabedelo
Fls. 024

ANEXO XLVIII
CARGOS COMISSIONADOS E FUNÇÕES GRATIFICADAS DA SECRETARIA MUNICIPAL DE ESPORTE, JUVENTUDE E LAZER - SEJUL

UNIDADE ADMINISTRATIVA	CARGO/FUNÇÃO	SÍMBOLO	QUANT
GABINETE DO SECRETÁRIO MUNICIPAL DE ESPORTE, JUVENTUDE E LAZER	SECRETÁRIO MUNICIPAL DE ESPORTE, JUVENTUDE E LAZER	CDS-1	1
GABINETE DO SECRETÁRIO MUNICIPAL ADJUNTO DE ESPORTE, RECREAÇÃO E LAZER	SECRETÁRIO MUNICIPAL ADJUNTO DE ESPORTE, RECREAÇÃO E LAZER	CDS-2	1
GABINETE DO SECRETÁRIO MUNICIPAL ADJUNTO DE POLÍTICAS PARA JUVENTUDE	SECRETÁRIO MUNICIPAL ADJUNTO DE POLÍTICAS PARA JUVENTUDE	CDS-2	1
ASSESSORIA TÉCNICA ESPECIALIZADA	ASSESSOR TÉCNICO ESPECIALIZADO	CAS-4	2
ASSESSORIA ESPECIAL	ASSESSOR ESPECIAL II	CAS-2	2
ASSESSORIA JURÍDICA	ASSESSOR JURÍDICO	CAS-4	2
SECRETARIA EXECUTIVA	SECRETÁRIA EXECUTIVA	CAS-5	1
GERÊNCIA DE ESPORTES	GERENTE DE ESPORTES	CDG-3	1
SUBGERÊNCIA DE ESPORTES RADICAIS E NÁUTICOS	SUBGERENTE DE ESPORTES RADICAIS E NÁUTICOS	CDG-4	1
SUBGERÊNCIA DE DESPORTO DA TERCEIRA IDADE E PARADESPORTO	SUBGERENTE DE DESPORTO DA TERCEIRA IDADE E PARADESPORTO	CDG-4	1

Câmara Municipal de Cabedelo
Fls. 025

ESTADO DA PARAÍBA
PREFEITURA MUNICIPAL DE CABEDELO

SUBGERÊNCIA DE DESPORTO COMUNITÁRIO E PRAÇAS ESPORTIVAS	SUBGERENTE DE DESPORTO COMUNITÁRIO E PRAÇAS ESPORTIVAS	CDG-4	2
	SUPERVISOR DAS QUADRAS ESPORTIVAS	CAI-4	5
GERÊNCIA DE EDUCAÇÃO FÍSICA	GERENTE DE EDUCAÇÃO FÍSICA	CDG-3	1
GERÊNCIA ADMINISTRATIVA DE CONVÊNIOS E RELAÇÕES PÚBLICAS	GERENTE ADMINISTRATIVO DE CONVÊNIOS E RELAÇÕES PÚBLICAS	CDG-3	1
GERÊNCIA DE JUVENTUDE	GERENTE DE JUVENTUDE	CDG-3	1
CARGOS DE SUPORTE ESTRUTURAL	ASSESSOR DE SUPORTE OPERACIONAL	CSE-1	11
	ASSESSOR DE SUPORTE LOGÍSTICO	CSE-1	2
		TOTAL	**36**

Câmara Municipal de Cabedelo
Fls. 026

ANEXO L
CARGOS COMISSIONADOS E FUNÇÕES GRATIFICADAS DA SECRETARIA MUNICIPAL DE INFRAESTRUTURA - SEINFRA

UNIDADE ADMINISTRATIVA	CARGO/FUNÇÃO	SÍMBOLO	QUANT
GABINETE DO SECRETÁRIO MUNICIPAL DE INFRAESTRUTURA	SECRETÁRIO MUNICIPAL DE INFRAESTRUTURA	CDS-1	1
GABINETE DO SECRETÁRIO MUNICIPAL ADJUNTO DE INFRAESTRUTURA	SECRETÁRIO MUNICIPAL ADJUNTO DE INFRAESTRUTURA	CDS-2	1
ASSESSORIA ESPECIAL	ASSESSOR ESPECIAL II	CAS-2	4
ASSESSORIA TÉCNICA ESPECIALIZADA	ASSESSOR TÉCNICO ESPECIALIZADO	CAS-4	3
ASSESSORIA JURÍDICA	ASSESSOR JURÍDICO	CAS-4	1
SECRETARIA EXECUTIVA	SECRETÁRIA EXECUTIVA	CAS-5	1
GERÊNCIA DE MANUTENÇÃO E CONSERVAÇÃO	GERENTE DE MANUTENÇÃO E CONSERVAÇÃO	CDG-3	1
SUBGERÊNCIA DE MANUTENÇÃO, CONSERVAÇÃO E REFORMAS	SUBGERENTE DE MANUTENÇÃO, CONSERVAÇÃO E REFORMAS	CDG-4	1
GERÊNCIA DE PROJETOS	GERENTE DE PROJETOS	CDG-3	1
SUBGERÊNCIA TÉCNICA	SUBGERENTE TÉCNICO	CDG-4	1
	CHEFE DO NÚCLEO DE ESTUDOS TECNOLÓGICOS	FG	1

Câmara Municipal de Cabedelo
Fls. 027

	CHEFE DO NÚCLEO DE PROJETOS E ORÇAMENTOS	FG	1
GERÊNCIA DE CONSTRUÇÃO	GERENTE DE CONSTRUÇÃO	CDG-3	1
SUBGERÊNCIA DE PAVIMENTAÇÃO, OBRAS VIÁRIAS E DRENAGEM	SUBGERENTE DE PAVIMENTAÇÃO, OBRAS VIÁRIAS E DRENAGEM	CDG-4	1
	CHEFE DO NÚCLEO DE FISCALIZAÇÃO DE OBRAS	FG	1
SUBGERÊNCIA DE CONSTRUÇÃO DE PRÓPRIOS PÚBLICOS	SUBGERENTE DE CONSTRUÇÃO DE PRÓPRIOS PÚBLICOS	CDG-4	1
	CHEFE DO NÚCLEO DE CONTRATOS E MEDIÇÕES	FG	1
GERÊNCIA DE ILUMINAÇÃO PÚBLICA	GERENTE DE ILUMINAÇÃO PÚBLICA	CDG-3	1
SUBGERÊNCIA TÉCNICA	SUBGERENTE TÉCNICO	CDG-4	1
GERÊNCIA DE LIMPEZA URBANA	GERENTE DE LIMPEZA URBANA	CDG-5	1
SUBGERÊNCIA DE FISCALIZAÇÃO	SUBGERENTE DE FISCALIZAÇÃO	CDG-4	1
GERÊNCIA DE OPERAÇÕES	GERENTE DE OPERAÇÕES	CDG-3	1
SUBGERÊNCIA DE CEMITÉRIOS PÚBLICOS	SUBGERENTE DE CEMITÉRIOS PÚBLICOS	CDG-4	1
	ENCARREGADO DO CEMITÉRIO NA PAZ DO SENHOR	CDG-7	1
	ENCARREGADO DO CEMITÉRIO NOSSA SENHORA NAZARÉ	CDG-7	1
	ENCARREGADO DE CEMITÉRIOS PÚBLICOS	CDG-8	5

Câmara Municipal de Cabedelo
Fls. 028

SUBGERÊNCIA DE LOGRADOUROS PÚBLICOS	SUBGERENTE DE LOGRADOUROS PÚBLICOS	CDG-4	1
SUBGERÊNCIA DE MERCADOS PÚBLICOS	SUBGERENTE DE MERCADOS PÚBLICOS	CDG-4	1
	ENCARREGADO DO MERCADO DO RENASCER	CDG-7	1
GERÊNCIA EXECUTIVA DO MERCADO PÚBLICO MUNICIPAL	GERENTE EXECUTIVO DO MERCADO PÚBLICO MUNICIPAL	CDG-4	1
NÚCLEO DE LIMPEZA E HIGIENIZAÇÃO	SUPERVISOR DO NÚCLEO DE LIMPEZA E HIGIENIZAÇÃO	CDG-8	1
NÚCLEO DE COMUNICAÇÃO	SUPERVISOR DO NÚCLEO DE COMUNICAÇÃO	CDG-8	1
NÚCLEO CULTURAL E EVENTOS	SUPERVISOR DO NÚCLEO CULTURAL E EVENTOS	CDG-8	1
NÚCLEO DE ALMOXARIFADO	SUPERVISOR DO NÚCLEO DE ALMOXARIFADO	CDG-8	1
CARGOS DE SUPORTE ESTRUTURAL	ASSESSOR DE SUPORTE OPERACIONAL DE FISCALIZAÇÃO DO MERCADO PÚBLICO MUNICIPAL	CSE-2	1
	ASSESSOR DE SUPORTE OPERACIONAL DE LIMPEZA E HIGIENIZAÇÃO DO MERCADO PÚBLICO MUNICIPAL	CSE-2	1
CARGOS DE SUPORTE ESTRUTURAL	ASSESSOR DE SUPORTE OPERACIONAL	CSE-1	29
	ASSESSOR DE SUPORTE LOGÍSTICO	CSE-1	4
		TOTAL	**78**

Câmara Municipal de Cabedelo
Fls. 029

ANEXO LIV
CARGOS COMISSIONADOS E FUNÇÕES GRATIFICADAS DA SECRETARIA MUNICIPAL DE EDUCAÇÃO - SEDUC

UNIDADE ADMINISTRATIVA	CARGO/FUNÇÃO	SÍMBOLO	QUANT
GABINETE DO SECRETÁRIO MUNICIPAL DE EDUCAÇÃO	SECRETÁRIO MUNICIPAL DE EDUCAÇÃO	CDS-1	1
GABINETE DO SECRETÁRIO MUNICIPAL ADJUNTO DE EDUCAÇÃO	SECRETÁRIO MUNICIPAL ADJUNTO DE EDUCAÇÃO	CDS-2	1
ASSESSORIA ESPECIAL	ASSESSOR ESPECIAL II	CAS-2	3
ASSESSORIA TÉCNICA ESPECIALIZADA	ASSESSOR TÉCNICO ESPECIALIZADO	CAS-4	2
ASSESSORIA JURÍDICA	ASSESSOR JURÍDICO	CAS-4	2
SECRETARIA EXECUTIVA	SECRETÁRIA EXECUTIVA	CAS-5	1
GERÊNCIA DE EDUCAÇÃO BÁSICA	GERENTE DE EDUCAÇÃO BÁSICA	CDG-3	1
SUBGERÊNCIA DE PRÉ-ESCOLA	SUBGERENTE DE PRÉ-ESCOLA	CDG-4	1
	CHEFE DO NÚCLEO DE PRÉ-ESCOLA	FG	1
SUBGERÊNCIA DE ENSINO FUNDAMENTAL I	SUBGERENTE DE ENSINO FUNDAMENTAL I	CDG-4	1
	CHEFE DO NÚCLEO DE ENSINO FUNDAMENTAL I	FG	1
SUBGERÊNCIA DE ENSINO FUNDAMENTAL II	SUBGERENTE DE ENSINO FUNDAMENTAL II	CDG-4	1

Câmara Municipal de Cabedelo
Fls. 030

SUBGERÊNCIA DE CORREÇÃO DE FLUXO	SUBGERENTE DE CORREÇÃO DE FLUXO	CDG-4	1
	CHEFE DO NÚCLEO DE CORREÇÃO DE FLUXO	FG	1
SUBGERÊNCIA DE EDUCAÇÃO DE JOVENS E ADULTOS	SUBGERENTE DE EDUCAÇÃO DE JOVENS E ADULTOS	CDG-4	1
SUBGERÊNCIA DE PROJETOS EDUCACIONAIS	SUBGERENTE DE PROJETOS EDUCACIONAIS	CDG-4	2
	CHEFE DO NÚCLEO DE PROJETOS EDUCACIONAIS	FG	1
SUBGERÊNCIA DE EDUCAÇÃO FÍSICA	SUBGERENTE DE EDUCAÇÃO FÍSICA	CDG-4	1
	CHEFE DO NÚCLEO DE EDUCAÇÃO FÍSICA	FG	1
SUBGERÊNCIA DE ARTE E CULTURA ESCOLAR	SUBGERENTE DE ARTE E CULTURA ESCOLAR	CDG-4	1
	CHEFE DO NÚCLEO DE ARTE E CULTURA ESCOLAR	FG	1
GERÊNCIA DE COORDENAÇÃO EDUCACIONAL	GERENTE DE COORDENAÇÃO EDUCACIONAL	CDG-3	1
SUBGERÊNCIA DE GESTÃO ESCOLAR	SUBGERENTE DE GESTÃO ESCOLAR	CDG-4	1
	CHEFE DO NÚCLEO DE GESTÃO ESCOLAR	FG	1
SUBGERÊNCIA DE PROJETOS ESPECIAIS	SUBGERENTE DE PROJETOS ESPECIAIS	CDG-4	1
SUPERINTENDÊNCIA	SUPERINTENDENTE	CDG-6	1

Câmara Municipal de Cabedelo
Fls. 031

GERÊNCIA DE ACOMPANHAMENTO, AVALIAÇÃO E ESTATÍSTICA	GERENTE DE ACOMPANHAMENTO, AVALIAÇÃO E ESTATÍSTICA	CDG-3	1
SUBGERÊNCIA DE ACOMPANHAMENTO E AVALIAÇÃO	SUBGERENTE DE ACOMPANHAMENTO E AVALIAÇÃO	CDG-4	1
	CHEFE DO NÚCLEO DE ACOMPANHAMENTO E AVALIAÇÃO	FG	1
SUBGERÊNCIA DE ESTATÍSTICA	SUBGERENTE DE ESTATÍSTICA	CDG-4	1
	CHEFE DO NÚCLEO DE ESTATÍSTICA	FG	1
SUBGERÊNCIA DE CONVÊNIOS E PROJETOS	SUBGERENTE DE CONVÊNIOS E PROJETOS	CDG-4	1
SUBGERÊNCIA DE SERVIÇO DE APOIO EDUCACIONAL	SUBGERENTE DE SERVIÇO DE APOIO EDUCACIONAL	CDG-4	1
	CHEFE DO NÚCLEO DE SERVIÇO DE APOIO EDUCACIONAL	FG	1
GERÊNCIA DE RECURSOS EDUCACIONAIS	GERENTE DE RECURSOS EDUCACIONAIS	CDG-3	1
SUBGERÊNCIA DE RECURSOS HUMANOS	SUBGERENTE DE RECURSOS HUMANOS	CDG-4	1
	CHEFE DO NÚCLEO DE RECURSOS HUMANOS	FG	1
SUBGERÊNCIA DE PATRIMÔNIO	SUBGERENTE DE PATRIMÔNIO	CDG-4	1
	CHEFE DO NÚCLEO DE PATRIMÔNIO	FG	1

Câmara Municipal de Cabedelo
Fls. 032

SUBGERÊNCIA DE TECNOLOGIA EDUCACIONAL	SUBGERENTE DE TECNOLOGIA EDUCACIONAL	CDG-4	1
SUBGERÊNCIA DE CONTROLE INTERNO	SUBGERENTE DE CONTROLE INTERNO	CDG-4	1
	CHEFE DO NÚCLEO DE CONTROLE INTERNO	FG	1
GERÊNCIA DE APOIO AO ESTUDANTE	GERENTE DE APOIO AO ESTUDANTE	CDG-3	1
SUBGERÊNCIA DE ASSISTÊNCIA AO EDUCANDO	SUBGERENTE DE ASSISTÊNCIA AO EDUCANDO	CDG-4	1
SUBGERÊNCIA DE PEDAGOGIA	SUBGERENTE DE PEDAGOGIA	CDG-4	1
	CHEFE DO NÚCLEO DE PEDAGOGIA	FG	1
GERÊNCIA DE INFORMÁTICA EDUCATIVA	GERENTE DE INFORMÁTICA EDUCATIVA	CDG-3	1
SUBGERÊNCIA DE REDES E PROJETOS DE TECNOLOGIA DA INFORMAÇÃO	SUBGERENTE DE REDES E PROJETOS DE TECNOLOGIA DA INFORMAÇÃO	CDG-4	1
GERÊNCIA DE INFRAESTRUTURA	GERENTE DE INFRAESTRUTURA	CDG-3	1
SUBGERÊNCIA DE SUPRIMENTO DA REDE ESCOLAR	SUBGERENTE DE SUPRIMENTO DA REDE ESCOLAR	CDG-4	1
	CHEFE DO NÚCLEO DE SUPRIMENTO DA REDE ESCOLAR	FG	1
SUBGERÊNCIA DE ADEQUAÇÃO E MANUTENÇÃO DA REDE ESCOLAR	SUBGERENTE DE ADEQUAÇÃO E MANUTENÇÃO DA REDE ESCOLAR	CDG-4	1
SUBGERÊNCIA DE TRANSPORTE ESCOLAR	SUBGERENTE DE TRANSPORTE ESCOLAR	CDG-4	1

Câmara Municipal de Cabedelo
Fls. 033

	ENCARREGADO DO TRÁFEGO ESCOLAR	CDG-7	1
GERÊNCIA DE MERENDA ESCOLAR	GERENTE DE MERENDA ESCOLAR	CDG-3	1
SUBGERÊNCIA DE ALIMENTAÇÃO ESCOLAR	SUBGERENTE DE ALIMENTAÇÃO ESCOLAR	CDG-4	1
SUBGERÊNCIA NUTRICIONAL	SUBGERENTE NUTRICIONAL	CDG-4	1
GERÊNCIA DE CRECHE	GERENTE DE CRECHE	CDG-3	11
SUBGERÊNCIA DE CRECHE	SUBGERENTE DE CRECHE	CDG-4	1
GERÊNCIA EXECUTIVA DO CENTRO DE ATENDIMENTO EDUCACIONAL ESPECIALIZADO - CAEE	GERENTE EXECUTIVO DO CENTRO DE ATENDIMENTO EDUCACIONAL ESPECIALIZADO - CAEE	CDG-3	1
GERÊNCIA DO CENTRO DE ATENDIMENTO EDUCACIONAL ESPECIALIZADO - CAEE	GERENTE DO CENTRO DE ATENDIMENTO EDUCACIONAL ESPECIALIZADO - CAEE	CDG-3	1
SUBGERÊNCIA DO CENTRO DE ATENDIMENTO EDUCACIONAL ESPECIALIZADO - CAEE	SUBGERENTE DO CENTRO DE ATENDIMENTO EDUCACIONAL ESPECIALIZADO - CAEE	CDG-4	1
SUBGERÊNCIA DE FORMAÇÃO DOCENTE: EDUCAR NA DIVERSIDADE	SUBGERENTE DE FORMAÇÃO DOCENTE: EDUCAR NA DIVERSIDADE	CDG-4	1
SUBGERÊNCIA DE POLOS	SUBGERENTE DE POLOS	CDG-4	1

Câmara Municipal de Cabedelo
Fls. 034

ESTADO DA PARAÍBA
PREFEITURA MUNICIPAL DE CABEDELO

GERÊNCIA ADMINISTRATIVA	GERENTE ADMINISTRATIVA	CDG-3	1
SUBGERÊNCIA DE ACOMPANHAMENTO DE CONTRATOS	SUBGERENTE DE ACOMPANHAMENTO DE CONTRATOS	CDG-4	1
SUBGERÊNCIA DO SETOR DE COMPRAS	SUBGERENTE DO SETOR DE COMPRAS	CDG-4	1
SUBGERÊNCIA DE COMUNICAÇÃO	SUBGERENTE DE COMUNICAÇÃO	CDG-4	1
SUBGERÊNCIA DE ACOMPANHAMENTO DOS CONSELHOS MUNICIPAIS E SISTEMAS	SUBGERENTE DE ACOMPANHAMENTO DOS CONSELHOS MUNICIPAIS E SISTEMAS	CDG-4	1
CARGOS DE SUPORTE ESTRUTURAL	ASSESSOR DE SUPORTE OPERACIONAL	CSE-1	23
	ASSESSOR DE SUPORTE LOGÍSTICO	CSE-1	1
FUNÇÕES DE GESTÃO ESCOLAR	GESTOR ESCOLAR	FG	22
	GESTOR ESCOLAR ADJUNTO	FG	28
	SUPERVISOR	FG	24
	COORDENADOR PEDAGÓGICO	FG	9
		TOTAL	**191**

Câmara Municipal de Cabedelo
Fls. 035

ANEXO LXVIII
CARGOS COMISSIONADOS E FUNÇÕES GRATIFICADAS DA SECRETARIA MUNICIPAL DE SAÚDE - SES

UNIDADE ADMINISTRATIVA	CARGO/FUNÇÃO	SÍMBOLO	QUANT
GABINETE DO SECRETÁRIO MUNICIPAL DE SAÚDE	SECRETÁRIO MUNICIPAL DE SAÚDE	CDS-1	1
GABINETE DO SECRETÁRIO MUNICIPAL ADJUNTO DE SAÚDE	SECRETÁRIO MUNICIPAL ADJUNTO DE SAÚDE	CDS-2	1
SECRETARIA EXECUTIVA DO CONSELHO MUNICIPAL DE SAÚDE	SECRETÁRIA EXECUTIVA DO CONSELHO MUNICIPAL DE SAÚDE	CAS-5	1
TESOURARIA	TESOUREIRO	CAS-4	1
ASSESSORIA TÉCNICA ESPECIALIZADA	ASSESSOR TÉCNICO ESPECIALIZADO	CAS-4	1
SECRETARIA EXECUTIVA	SECRETÁRIA EXECUTIVA	CAS-5	2
ASSESSORIA JURÍDICA	ASSESSOR JURÍDICO	CAS-4	1
ASSESSORIA DE GABINETE	ASSESSOR DE GABINETE	CAS-5	1
ASSESSORIA DE COMUNICAÇÃO EM SAÚDE	ASSESSOR DE COMUNICAÇÃO EM SAÚDE	CAS-5	1
GERÊNCIA GERAL DE RECURSOS HUMANOS	GERENTE GERAL DE RECURSOS HUMANOS	CDG-1	1
GERÊNCIA EXECUTIVA DE ATENÇÃO HOSPITALAR	GERENTE EXECUTIVO DE ATENÇÃO HOSPITALAR	CDG-1	1
	SECRETÁRIA EXECUTIVA	CAI-2	1

Câmara Municipal de Cabedelo
Fls. 036

	OUVIDOR HOSPITALAR	CDG-6	1
GERÊNCIA GERAL DO HOSPITAL E MATERNIDADE MUNICIPAL PADRE ALFREDO BARBOSA	GERENTE GERAL DO HOSPITAL E MATERNIDADE MUNICIPAL PADRE ALFREDO BARBOSA	CDG-1	1
GERÊNCIA DE QUALIDADE E SEGURANÇA DO PACIENTE	GERENTE DE QUALIDADE E SEGURANÇA DO PACIENTE	CDG-3	1
GERÊNCIA DO NÚCLEO INTERNO DE REGULAÇÃO	GERENTE DO NÚCLEO INTERNO DE REGULAÇÃO	CDG-3	1
GERÊNCIA TÉCNICA DO HOSPITAL E MATERNIDADE MUNICIPAL PADRE ALFREDO BARBOSA	GERENTE TÉCNICO DO HOSPITAL E MATERNIDADE MUNICIPAL PADRE ALFREDO BARBOSA	CDG-3	1
SUBGERÊNCIA TÉCNICA DE UTI E MEDICINA INTENSIVA	SUBGERENTE TÉCNICO DE UTI E MEDICINA INTENSIVA	CDG-4	1
SUBGERÊNCIA DO SERVIÇO DE CIRURGIA E CENTRO CIRÚRGICO	SUBGERENTE DO SERVIÇO DE CIRURGIA E CENTRO CIRÚRGICO	CDG-4	1
GERÊNCIA DO SERVIÇO DE CONTROLE DE INFECÇÃO HOSPITALAR - SCIH	GERENTE DO SERVIÇO DE CONTROLE DE INFECÇÃO HOSPITALAR - SCIH	CDG-3	1
GERÊNCIA DO SERVIÇO DE EPIDEMIOLOGIA	GERENTE DO SERVIÇO DE EPIDEMIOLOGIA	CDG-3	1
GERÊNCIA ADMINISTRATIVA DO HOSPITAL E MATERNIDADE	GERENTE ADMINISTRATIVO DO HOSPITAL E MATERNIDADE	CDG-3	1

Câmara Municipal de Cabedelo
Fls. 037

MUNICIPAL PADRE ALFREDO BARBOSA	MUNICIPAL PADRE ALFREDO BARBOSA		
NÚCLEO DE RAIO X	CHEFE DO NÚCLEO DE RAIO X	FG	1
SUBGERÊNCIA DE RECURSOS HUMANOS	SUBGERENTE DE RECURSOS HUMANOS	CDG-4	1
NÚCLEO DE RECURSOS HUMANOS	CHEFE DO NÚCLEO DE RECURSOS HUMANOS	FG	1
SUBGERÊNCIA DE SUPRIMENTOS	SUBGERENTE DE SUPRIMENTOS	CDG-4	1
SUBGERÊNCIA DE PROCESSAMENTO DE ROUPAS E GESTÃO DE ENXOVAL	SUBGERENTE DE PROCESSAMENTO DE ROUPAS E GESTÃO DE ENXOVAL	CDG-4	1
SUBGERÊNCIA DE LOGÍSTICA	SUBGERENTE DE LOGÍSTICA	CDG-4	1
SUBGERÊNCIA DE CONTAS MÉDICAS	SUBGERENTE DE CONTAS MÉDICAS	CDG-4	1
SUBGERÊNCIA DE ENGENHARIA CLÍNICA E MANUTENÇÃO	SUBGERENTE DE ENGENHARIA CLÍNICA E MANUTENÇÃO	CDG-4	1
SUBGERÊNCIA DE HIGIENIZAÇÃO HOSPITALAR E RESÍDUOS SÓLIDOS	SUBGERENTE DE HIGIENIZAÇÃO HOSPITALAR E RESÍDUOS SÓLIDOS	CDG-4	1
GERÊNCIA DE RECURSOS HUMANOS	GERENTE DE RECURSOS HUMANOS	CDG-3	1
	SECRETÁRIA EXECUTIVA	CAI-2	1
SUBGERÊNCIA DE SERVIÇO SOCIAL	SUBGERENTE DE SERVIÇO SOCIAL	CDG-4	1
SUBGERÊNCIA DE PSICOLOGIA	SUBGERENTE DE PSICOLOGIA	CDG-4	1
SUBGERÊNCIA DE FARMÁCIA	SUBGERENTE DE FARMÁCIA	CDG-4	1

Câmara Municipal de Cabedelo
Fls. 038

SUBGERÊNCIA DE LABORATÓRIO DE ANÁLISES CLÍNICAS	SUBGERENTE DE LABORATÓRIO DE ANÁLISES CLÍNICAS	CDG-4	1
SUBGERÊNCIA DE MATERNIDADE	SUBGERENTE DE MATERNIDADE	CDG-4	1
SUBGERÊNCIA DE NUTRIÇÃO E DIETÉTICA	SUBGERENTE DE NUTRIÇÃO E DIETÉTICA	CDG-4	1
SUBGERÊNCIA DE ATENDIMENTO MÓVEL INTERINO	SUBGERENTE DE ATENDIMENTO MÓVEL INTERINO	CDG-4	1
SUBGERÊNCIA DE NUTRIÇÃO	SUBGERENTE DE NUTRIÇÃO	CDG-4	1
SUBGERÊNCIA DE ENFERMAGEM	SUBGERENTE DE ENFERMAGEM	CDG-4	1
SUBGERÊNCIA DE ENFERMARIAS E URGÊNCIA	SUBGERENTE DE ENFERMARIAS E URGÊNCIA	CDG-4	1
SUBGERÊNCIA TÉCNICO DO CENTRO CIRÚRGICO	SUBGERENTE TÉCNICO DO CENTRO CIRÚRGICO	CDG-4	1
SUBGERÊNCIA DE CURATIVOS	SUBGERENTE DE CURATIVOS	CDG-4	1
SUBGERÊNCIA DO CENTRO CIRÚRGICO E CME	SUBGERENTE DO CENTRO CIRÚRGICO E CME	CDG-4	1
SUBGERÊNCIA DE EDUCAÇÃO PERMANENTE EM SAÚDE	SUBGERENTE DE EDUCAÇÃO PERMANENTE EM SAÚDE	CDG-4	1
SUBGERÊNCIA DO SAMU	SUBGERENTE DO SAMU	CDG-4	1
GERÊNCIA EXECUTIVA DE MEDICAMENTOS E ASSISTÊNCIA FARMACÊUTICA	GERENTE EXECUTIVO DE MEDICAMENTOS E ASSISTÊNCIA FARMACÊUTICA	CDG-3	1
SUBGERÊNCIA DE MEDICAMENTOS	SUBGERENTE DE MEDICAMENTOS	CDG-4	1

Câmara Municipal de Cabedelo
Fls. 039

PARA ATENÇÃO BÁSICA	PARA ATENÇÃO BÁSICA		
NÚCLEO DA ATENÇÃO BÁSICA	CHEFE DO NÚCLEO DA ATENÇÃO BÁSICA	FG	1
SUBGERÊNCIA DE PRÁTICAS INTEGRATIVAS E COMPLEMENTARES	SUBGERENTE DE PRÁTICAS INTEGRATIVAS E COMPLEMENTARES	CDG-4	1
SUBGERÊNCIA DE MEDICAMENTOS ESPECIALIZADOS E HOSPITALARES	SUBGERENTE DE MEDICAMENTOS ESPECIALIZADOS E HOSPITALARES	CDG-4	1
NÚCLEO DA ATENÇÃO ESPECIALIZADA	CHEFE DO NÚCLEO DA ATENÇÃO ESPECIALIZADA	FG	1
GERÊNCIA EXECUTIVA DE REGULAÇÃO	GERENTE EXECUTIVO DE REGULAÇÃO	CDG-3	1
AUDITORIA MÉDICA	MÉDICO AUDITOR	CAI-1	1
GERÊNCIA DE REGULAÇÃO	GERENTE DE REGULAÇÃO	CDG-3	1
SUBGERÊNCIA DE MARCAÇÃO DE CONSULTAS E EXAMES ESPECIALIZADOS	SUBGERENTE DE MARCAÇÃO DE CONSULTAS E EXAMES ESPECIALIZADOS	CDG-4	1
NÚCLEO DE ANÁLISE TÉCNICA DE MARCAÇÃO DE CONSULTAS	ANALISTA TÉCNICO DE MARCAÇÃO DE CONSULTAS	CAI-4	4
NÚCLEO DE MARCAÇÃO DE CONSULTAS E EXAMES ESPECIALIZADOS	CHEFE DO NÚCLEO DE MARCAÇÃO DE CONSULTAS E EXAMES ESPECIALIZADOS	FG	1
GERÊNCIA DE AUDITORIA EM SAÚDE	GERENTE DE AUDITORIA EM SAÚDE	CDG-3	1

Câmara Municipal de Cabedelo
Fls. 040

SUBGERÊNCIA DE CONTROLE, AVALIAÇÃO E AUDITORIA EM SAÚDE	SUBGERENTE DE CONTROLE, AVALIAÇÃO E AUDITORIA EM SAÚDE	CDG-4	1
NÚCLEO DE ANÁLISE TÉCNICA DE REVISÃO DE SERVIÇOS DE SAÚDE	ANALISTA TÉCNICO DE REVISÃO DE SERVIÇOS DE SAÚDE	CAI-4	3
NÚCLEO DE CONTROLE, AVALIAÇÃO E AUDITORIA EM SAÚDE	CHEFE DO NÚCLEO DE CONTROLE, AVALIAÇÃO E AUDITORIA EM SAÚDE	FG	1
SUBGERÊNCIA DE ACOMPANHAMENTO DE CONTRATOS DE PRESTAÇÃO DE SERVIÇOS DE SAÚDE	SUBGERENTE DE ACOMPANHAMENTO DE CONTRATOS DE PRESTAÇÃO DE SERVIÇOS DE SAÚDE	CDG-4	1
NÚCLEO DE ACOMPANHAMENTO DE CONTRATOS DE PRESTAÇÃO DE SERVIÇOS DE SAÚDE	CHEFE DO NÚCLEO DE ACOMPANHAMENTO DE CONTRATOS DE PRESTAÇÃO DE SERVIÇOS DE SAÚDE	FG	1
SUBGERÊNCIA DE PROCESSAMENTO DO SIA SIH SUS	SUBGERENTE DE PROCESSAMENTO DO SIA SIH SUS	CDG-4	1
NÚCLEO DE ANALISE TÉCNICA DE SUPERVISÃO DE SERVIÇOS DE SAÚDE	ANALISTA TÉCNICO DE SUPERVISÃO DE SERVIÇOS DE SAÚDE	CAI-4	2
NÚCLEO DE ANALISE TÉCNICA DE SUPERVISÃO DO CARTÃO SUS	ANALISTA TÉCNICO DE SUPERVISÃO DO CARTÃO SUS	CAI-4	1
NÚCLEO DE PROCESSAMENTO DO SIA, SIH SUS	CHEFE DO NÚCLEO DE PROCESSAMENTO DO SIA, SIH SUS	FG	1

Câmara Municipal de Cabedelo
Fls. 041

GERÊNCIA EXECUTIVA DE ADMINISTRAÇÃO E FINANÇAS EM SAÚDE	GERENTE EXECUTIVO DE ADMINISTRAÇÃO E FINANÇAS EM SAÚDE	CDG-3	1
GERÊNCIA ADMINISTRATIVA	GERENTE ADMINISTRATIVO	CDG-3	1
SUBGERÊNCIA DE TRANSPORTES	SUBGERENTE DE TRANSPORTES	CDG-4	1
SUBGERÊNCIA DE PATRIMÔNIO E ALMOXARIFADO	SUBGERENTE DE PATRIMÔNIO E ALMOXARIFADO	CDG-4	1
SUBGERÊNCIA DE MANUTENÇÃO E SERVIÇOS AUXILIARES	SUBGERENTE DE MANUTENÇÃO E SERVIÇOS AUXILIARES	CDG-4	1
SUBGERÊNCIA DE COMPRAS	SUBGERENTE DE COMPRAS	CDG-6	1
NÚCLEO DE ANÁLISE DE PESQUISA E REGISTRO DE PREÇOS	ANALISTA DE PESQUISA E REGISTRO DE PREÇOS	CAI-4	2
GERÊNCIA FINANCEIRA	GERENTE FINANCEIRO	CDG-3	1
SUBGERÊNCIA DE PLANEJAMENTO ORÇAMENTÁRIO	SUBGERENTE DE PLANEJAMENTO ORÇAMENTÁRIO	CDG-6	1
GERÊNCIA EXECUTIVA DE ATENÇÃO ESPECIALIZADA	GERENTE EXECUTIVO DE ATENÇÃO ESPECIALIZADA	CDG-2	1
ASSESSORIA TÉCNICA DE SAÚDE MENTAL	ASSESSOR TÉCNICO DE SAÚDE MENTAL	CAI-2	1
GERÊNCIA DO LABORATÓRIO CENTRAL	GERENTE DO LABORATÓRIO CENTRAL	CDG-3	1
SUBGERÊNCIA DO LABORATÓRIO CENTRAL	SUBGERENTE DO LABORATÓRIO CENTRAL	CDG-4	1

Câmara Municipal de Cabedelo
042

ESTADO DA PARAÍBA
PREFEITURA MUNICIPAL DE CABEDELO

NÚCLEO DE ANÁLISE TÉCNICA DE DIAGNÓSTICO LABORATORIAL	ANALISTA TÉCNICO DE DIAGNÓSTICO LABORATORIAL	CAI-4	1
NÚCLEO DE PROCESSAMENTO DE DADOS	CHEFE DO NÚCLEO DE PROCESSAMENTO DE DADOS	FG	1
GERÊNCIA DO SERVIÇO ESPECIALIZADO EM DST/AIDS	GERENTE DO SERVIÇO ESPECIALIZADO EM DST/AIDS	CDG-3	1
SUBGERÊNCIA DE AÇÕES ESPECIALIZADS EM DST/AIDS	SUBGERENTE DE AÇÕES ESPECIALIZADS EM DST/AIDS	CDG-4	1
GERÊNCIA DO SERVIÇO DE ATENÇÃO DOMICILIAR	GERENTE DO SERVIÇO DE ATENÇÃO DOMICILIAR	CDG-3	1
GERÊNCIA DO CENTRO DE REABILITAÇÃO À PESSOA COM DEFICIÊNCIA	GERENTE DO CENTRO DE REABILITAÇÃO À PESSOA COM DEFICIÊNCIA	CDG-3	1
GERÊNCIA DO CENTRO MUNICIPAL DE REFERÊNCIA EM SAÚDE LEONARDO MOZART	GERENTE DO CENTRO MUNICIPAL DE REFERÊNCIA EM SAÚDE LEONARDO MOZART	CDG-3	1
SUBGERÊNCIA ADMINISTRATIVA	SUBGERENTE ADMINISTRATIVO	CDG-4	1
NÚCLEO DE ANÁLISE TÉCNICA DO SAME	ANALISTA TÉCNICO DO SAME	CAI-4	1
NÚCLEO DE ANÁLISE TÉCNICA DE RECURSOS LOGÍSTICOS	ANALISTA TÉCNICO DE RECURSOS LOGÍSTICOS	CAI-4	1

Câmara Municipal de Cabedelo
Fls. 043

NÚCLEO DE ANÁLISE TÉCNICA DE INFORMÁTICA	ANALISTA TÉCNICO DE INFORMÁTICA	CAI-4	1
NÚCLEO DE ANÁLISE TÉCNICA DO NÚCLEO DE PESSOAL	ANALISTA TÉCNICO DO NÚCLEO DE PESSOAL	CAI-4	1
SUBGERÊNCIA TÉCNICA	SUBGERENTE TÉCNICO	CDG-4	1
NÚCLEO DE ANÁLISE TÉCNICA DE DIAGNÓSTICO POR IMAGEM	ANALISTA TÉCNICO DE DIAGNÓSTICO POR IMAGEM	CAI-4	1
NÚCLEO DE ANÁLISE TÉCNICA DE AGENDAMENTO DE CONSULTAS	ANALISTA TÉCNICO DE AGENDAMENTO DE CONSULTAS	CAI-4	1
SUBGERÊNCIA MULTIPROFISSIONAL	SUBGERENTE MULTIPROFISSIONAL	CDG-4	1
NÚCLEO DE ANÁLISE TÉCNICA DE DIAGNÓSTICO LABORATORIAL	ANALISTA TÉCNICO DE DIAGNÓSTICO LABORATORIAL	CAI-4	1
NÚCLEO DE ANÁLISE TÉCNICA DE ENFERMAGEM	ANALISTA TÉCNICO DE ENFERMAGEM	CAI-4	1
GERÊNCIA DO CENTRO DE ATENÇÃO PSICOSSOCIAL I	GERENTE DO CENTRO DE ATENÇÃO PSICOSSOCIAL I	CDG-3	1
SUBGERÊNCIA DO CENTRO DE ATENÇÃO PSICOSSOCIAL I	SUBGERENTE DO CENTRO DE ATENÇÃO PSICOSSOCIAL I	CDG-4	1
GERÊNCIA DO CENTRO DE ATENÇÃO PSICOSSOCIAL, ÁLCOOL E DROGAS	GERENTE DO CENTRO DE ATENÇÃO PSICOSSOCIAL, ÁLCOOL E DROGAS	CDG-3	1
SUBGERÊNCIA DO CENTRO DE ATENÇÃO PSICOSSOCIAL ÁLCOOL E DROGAS	SUBGERENTE DO CENTRO DE ATENÇÃO PSICOSSOCIAL ÁLCOOL E DROGAS	CDG-4	1

Câmara Municipal de Cabedelo
Fls. 044

NÚCLEO DE ALMOXARIFADO	CHEFE DO NÚCLEO DE ALMOXARIFADO	FG	1
GERÊNCIA DO CENTRO DE ESPECIALIDADES ODONTOLÓGICAS	GERENTE DO CENTRO DE ESPECIALIDADES ODONTOLÓGICAS	CDG-3	1
GERÊNCIA DO CENTRO DE FISIOTERAPIA	GERENTE DO CENTRO DE FISIOTERAPIA	CDG-3	1
GERÊNCIA EXECUTIVA DE ATENÇÃO BÁSICA	GERENTE EXECUTIVO DE ATENÇÃO BÁSICA	CDG-3	1
GERÊNCIA TÉCNICA NORMATIVA	GERENTE TÉCNICO NORMATIVO	CDG-3	1
GERÊNCIA DAS AÇÕES PROGRAMÁTICAS DA ATENÇÃO PRIMÁRIA À SAÚDE	GERENTE DAS AÇÕES PROGRAMÁTICAS DA ATENÇÃO PRIMÁRIA À SAÚDE	CDG-3	1
SUBGERÊNCIA DE ATENÇÃO ÀS CONDIÇÕES CRÔNICAS	SUBGERENTE DE ATENÇÃO ÀS CONDIÇÕES CRÔNICAS	CDG-4	1
GERÊNCIA ADMINISTRATIVA DAS AÇÕES DE ATENÇÃO BÁSICA	GERENTE ADMINISTRATIVO DAS AÇÕES DE ATENÇÃO BÁSICA	CDG-3	1
NÚCLEO DE APOIO ADMINISTRATIVO	CHEFE DO NÚCLEO DE APOIO ADMINISTRATIVO	FG	1
SUBGERÊNCIA DE SAÚDE DO IDOSO	SUBGERENTE DE SAÚDE DO IDOSO	CDG-4	1
SUBGERÊNCIA DE SAÚDE DA MULHER	SUBGERENTE DE SAÚDE DA MULHER	CDG-4	1
SUBGERÊNCIA DE SAÚDE DO HOMEM	SUBGERENTE DE SAÚDE DO HOMEM	CDG-4	1
SUBGERÊNCIA DE SAÚDE DA CRIANÇA E DO ADOLESCENTE	SUBGERENTE DE SAÚDE DA CRIANÇA E DO ADOLESCENTE	CDG-4	1

Câmara Municipal de Cabedelo
Fls. 045

SUBGERÊNCIA DE SAÚDE BUCAL	SUBGERENTE DE SAÚDE BUCAL	CDG-4	1
SUBGERÊNCIA DE EDUCAÇÃO PERMANENTE EM SAÚDE	SUBGERENTE DE EDUCAÇÃO PERMANENTE EM SAÚDE	CDG-4	1
SUBGERÊNCIA DE ALIMENTAÇÃO E NUTRIÇÃO	SUBGERENTE DE ALIMENTAÇÃO E NUTRIÇÃO	CDG-4	1
SUBGERÊNCIA DE PROMOÇÃO À SAÚDE	SUBGERENTE DE PROMOÇÃO À SAÚDE	CDG-4	1
SUBGERÊNCIA DE ATENÇÃO À SAÚDE DA FAMÍLIA	SUBGERENTE DE ATENÇÃO À SAÚDE DA FAMÍLIA	CDG-4	3
NÚCLEO DE SUPERVISÃO DE PRODUÇÃO	SUPERVISOR DE PRODUÇÃO	CAI-3	3
NÚCLEO DE SUPERVISÃO DE ABASTECIMENTO E LOGÍSTICA	SUPERVISOR DE ABASTECIMENTO E LOGÍSTICA	CAI-3	2
SUBGERÊNCIA DE SISTEMAS DE INFORMAÇÃO EM SAÚDE	SUBGERENTE DE SISTEMAS DE INFORMAÇÃO EM SAÚDE	CDG-4	1
GERÊNCIA EXECUTIVA DO TRABALHO E EDUCAÇÃO EM SAÚDE	GERENTE EXECUTIVO DO TRABALHO E EDUCAÇÃO EM SAÚDE	CDG-2	1
GERÊNCIA DE GESTÃO DO TRABALHO E RECURSOS HUMANOS	GERENTE DE GESTÃO DO TRABALHO E RECURSOS HUMANOS	CDG-3	1
SUBGERÊNCIA DE PESSOAL	SUBGERENTE DE PESSOAL	CDG-4	1
NÚCLEO DE ANÁLISE DE REGISTROS FUNCIONAIS	ANALISTA DE REGISTROS FUNCIONAIS	CAI-4	1

Câmara Municipal de Cabedelo
Fls. 046

ESTADO DA PARAÍBA
PREFEITURA MUNICIPAL DE CABEDELO

NÚCLEO DE ANÁLISE DE CADASTRO	ANALISTA DE CADASTRO	CAI-4	1
GERÊNCIA DE EDUCAÇÃO EM SAÚDE	GERENTE DE EDUCAÇÃO EM SAÚDE	CDG-3	1
SUBGERÊNCIA DE FORMAÇÃO E DESENVOLVIMENTO EM RECURSOS HUMANOS	SUBGERENTE DE FORMAÇÃO E DESENVOLVIMENTO EM RECURSOS HUMANOS	CDG-4	1
SUBGERÊNCIA DE INTEGRAÇÃO SERVIÇO-ESCOLA	SUBGERENTE DE INTEGRAÇÃO SERVIÇO-ESCOLA	CDG-4	1
SUBGERÊNCIA DE PLANEJAMENTO E EXECUÇÃO DAS AÇÕES DE EDUCAÇÃO EM SAÚDE	SUBGERENTE DE PLANEJAMENTO E EXECUÇÃO DAS AÇÕES DE EDUCAÇÃO EM SAÚDE	CDG-4	1
GERÊNCIA DE TECNOLOGIA DA INFORMAÇÃO	GERENTE DE TECNOLOGIA DA INFORMAÇÃO	CDG-3	1
SUBGERÊNCIA DE MANUTENÇÃO LOGÍSTICA E COMPUTACIONAL	SUBGERENTE DE MANUTENÇÃO LOGÍSTICA E COMPUTACIONAL	CDG-4	1
NÚCLEO DE ANÁLISE DE SUPORTE TÉCNICO	ANALISTA DE SUPORTE TÉCNICO	CAI-4	1
SUBGERÊNCIA DE TRÁFEGO E SEGURANÇA DE DADOS	SUBGERENTE DE TRÁFEGO E SEGURANÇA DE DADOS	CDG-4	1
NÚCLEO DE ANÁLISE DE SUPORTE TÉCNICO	ANALISTA DE SUPORTE TÉCNICO	CAI-4	1
GERÊNCIA EXECUTIVA DE VIGILÂNCIA EM SAÚDE	GERENTE EXECUTIVO DE VIGILÂNCIA EM SAÚDE	CDG-2	1

Câmara Municipal de Cabedelo
Fls. 047

ASSESSORIA DE ANÁLISE DA SITUAÇÃO DA SAÚDE	ASSESSOR DE ANÁLISE DA SITUAÇÃO DA SAÚDE	CAI-1	2
GERÊNCIA DE VIGILÂNCIA EPIDEMIOLÓGICA	GERENTE DE VIGILÂNCIA EPIDEMIOLÓGICA	CDG-3	1
NÚCLEO DOS PROGRAMAS DO SISTEMA DE INFORMAÇÃO SOBRE MORTALIDADE E DO SISTEMA DE INFORMAÇÃO SOBRE NASCIDOS VIVOS	CHEFE DO NÚCLEO DOS PROGRAMAS DO SISTEMA DE INFORMAÇÃO SOBRE MORTALIDADE E DO SISTEMA DE INFORMAÇÃO SOBRE NASCIDOS VIVOS	FG	1
SUBGERÊNCIA DE DOENÇAS TRANSMISSÍVEIS	SUBGERENTE DE DOENÇAS TRANSMISSÍVEIS	CDG-4	1
SUBGERÊNCIA DE DOENÇAS NÃO TRANSMISSÍVEIS	SUBGERENTE DE DOENÇAS NÃO TRANSMISSÍVEIS	CDG-4	1
SUBGERÊNCIA DE DST/AIDS	SUBGERENTE DE DST/AIDS	CDG-4	1
SUBGERÊNCIA DE IMUNIZAÇÃO	SUBGERENTE DE IMUNIZAÇÃO	CDG-4	1
GERÊNCIA DE VIGILÂNCIA SANITÁRIA	GERENTE DE VIGILÂNCIA SANITÁRIA	CDG-3	1
SUBGERÊNCIA DE PRODUTOS	SUBGERENTE DE PRODUTOS	CDG-4	1
SUBGERÊNCIA DE SERVIÇOS	SUBGERENTE DE SERVIÇOS	CDG-4	1
NÚCLEO DE ACOMPANHAMENTO DE SERVIÇOS	CHEFE DO NÚCLEO DE ACOMPANHAMENTO DE SERVIÇOS	FG	1
GERÊNCIA DE VIGILÂNCIA AMBIENTAL	GERENTE DE VIGILÂNCIA AMBIENTAL	CDG-3	1
SUBGERÊNCIA DE VIGILÂNCIA E	SUBGERENTE DE VIGILÂNCIA E	CDG-4	1

Câmara Municipal de Cabedelo
Fls. 048

CONTROLE E CONTROLE DA ÁGUA E VETORES	CONTROLE DA ÁGUA E VETORES		
GERÊNCIA DE CONTROLE DE ZOONOSES	GERENTE DE CONTROLE DE ZOONOSES	CDG-3	1
SUBGERÊNCIA DE PREVENÇÃO E COMBATE A ZOONOSES	SUBGERENTE DE PREVENÇÃO E COMBATE A ZOONOSES	CDG-4	1
GERÊNCIA DE VIGILÂNCIA EM SAÚDE DO TRABALHADOR	GERENTE DE VIGILÂNCIA EM SAÚDE DO TRABALHADOR	CDG-3	1
SUBGERÊNCIA ADMINISTRATIVA	SUBGERENTE ADMINISTRATIVO	CDG-4	1
NÚCLEO HOSPITALAR DE EPIDEMIOLOGIA	CHEFE DO NÚCLEO HOSPITALAR DE EPIDEMIOLOGIA	FG	1
GERÊNCIA EXECUTIVA ESTRATÉGICA DE PLANEJAMENTO	GERENTE EXECUTIVO ESTRATÉGICO DE PLANEJAMENTO	CDG-3	1
GERÊNCIA DE EXECUÇÃO DE PROGRAMAS E PROJETOS	GERENTE DE EXECUÇÃO DE PROGRAMAS E PROJETOS	CDG-5	1
CARGOS DE SUPORTE ESTRUTURAL	ASSESSOR DE SUPORTE OPERACIONAL	CSE-1	27
	ASSESSOR DE SUPORTE LOGÍSTICO	CSE-1	6
		TOTAL	**209**

Câmara Municipal de Cabedelo
Fls. 049

ANEXO LXXI
CARGOS COMISSIONADOS E FUNÇÕES GRATIFICADAS DA SECRETARIA MUNICIPAL DE ASSISTÊNCIA SOCIAL - SEMAS

UNIDADE ADMINISTRATIVA	CARGO/FUNÇÃO	SÍMBOLO	QUANT
GABINETE DO SECRETÁRIO MUNICIPAL DE ASSISTÊNCIA SOCIAL	SECRETÁRIO MUNICIPAL DE ASSISTÊNCIA SOCIAL	CDS-1	1
GABINETE DO SECRETÁRIO MUNICIPAL ADJUNTO DE ASSISTÊNCIA SOCIAL	SECRETÁRIO MUNICIPAL ADJUNTO DE ASSISTÊNCIA SOCIAL	CDS-2	1
ASSESSORIA ESPECIAL	ASSESSOR ESPECIAL II	CAS-2	3
ASSESSORIA TÉCNICA ESPECIALIZADA	ASSESSOR TÉCNICO ESPECIALIZADO	CAS-4	1
ASSESSORIA JURÍDICA	ASSESSOR JURÍDICO	CAS-4	3
SECRETARIA EXECUTIVA	SECRETÁRIA EXECUTIVA	CAS-5	1
SUBGERÊNCIA DE PLANEJAMENTO	SUBGERENTE DE PLANEJAMENTO	CDG-4	1
SUBGERÊNCIA DE PROJETOS	SUBGERENTE DE PROJETOS	CDG-4	1
SUBGERÊNCIA DE RECURSOS HUMANOS	SUBGERENTE DE RECURSOS HUMANOS	CDG-4	1
SUBGERÊNCIA ADMINISTRATIVA	SUBGERENTE ADMINISTRATIVO	CDG-4	2
	CHEFE DO NÚCLEO DE PROGRAMAÇÃO	FG	1
SUBGERÊNCIA DA CASA DOS CONSELHOS	SUBGERENTE DA CASA DOS CONSELHOS	CDG-4	1
ASSESSORIA TÉCNICA DO CONSELHO TUTELAR	ASSESSOR TÉCNICO DO CONSELHO TUTELAR	CAI-3	2

Câmara Municipal de Cabedelo
Fls. 050

GERÊNCIA EXECUTIVA GERAL DO FUNDO MUNICIPAL DE ASSISTÊNCIA SOCIAL	GERENTE EXECUTIVO GERAL DO FUNDO MUNICIPAL DE ASSISTÊNCIA SOCIAL	CDG-2	1
SUBGERÊNCIA DE CONTRATOS, CONVÊNIOS E OUTRAS PARCERIAS	SUBGERENTE DE CONTRATOS, CONVÊNIOS E OUTRAS PARCERIAS	CDG-4	1
SUBGERÊNCIA DE EXECUÇÃO ORÇAMENTÁRIA E FINANCEIRA	SUBGERENTE DE EXECUÇÃO ORÇAMENTÁRIA E FINANCEIRA	CDG-4	1
GERÊNCIA EXECUTIVA DA ASSISTÊNCIA SOCIAL	GERENTE EXECUTIVO DA ASSISTÊNCIA SOCIAL	CDG-2	1
GERÊNCIA EXECUTIVA DE PROTEÇÃO SOCIAL BÁSICA	GERENTE EXECUTIVA DE PROTEÇÃO SOCIAL BÁSICA	CDG-3	1
ASSESSORIA TÉCNICA DE NÍVEL SUPERIOR - PSB	ASSESSOR TÉCNICO DE NÍVEL SUPERIOR - PSB	CAI-3	4
SUBGERÊNCIA DE BENEFÍCIOS EVENTUAIS	SUBGERENTE DE BENEFÍCIOS EVENTUAIS	CDG-4	1
SUBGERÊNCIA DE AÇÕES DE INCLUSÃO DE PRODUTIVAS	GERENTE DE AÇÕES DE INCLUSÃO DE PRODUTIVAS	CDG-3	1
ASSESSORIA DE AÇÕES DE INCLUSÃO DE PRODUTIVAS	ASSESSOR DE AÇÕES DE INCLUSÃO DE PRODUTIVAS	CAI-3	1
GERÊNCIA DO CADASTRO ÚNICO PARA PROGRAMAS SOCIAIS	GERENTE DO CADASTRO ÚNICO PARA PROGRAMAS SOCIAIS	CDG-3	1
SUBGERÊNCIA DE ATENÇÃO À PESSOA IDOSA	SUBGERENTE DE ATENÇÃO À PESSOA IDOSA	CDG-4	1
	MONITOR DE AÇÃO COMUNITÁRIA	CAI-4	2

Câmara Municipal de Cabedelo
Fls. 051

SUBGERÊNCIA DO CENTRO DE REFERÊNCIA EM ASSISTÊNCIA SOCIAL - CRAS	SUBGERENTE DO CENTRO DE REFERÊNCIA EM ASSISTÊNCIA SOCIAL	CDG-4	1
	MONITOR DE NÍVEL MÉDIO	CAI-4	5
GERÊNCIA DO SERVIÇO DE CONVIVÊNCIA E FORTALECIMENTO DE VÍNCULOS - SCFV	GERENTE DO SERVIÇO DE CONVIVÊNCIA E FORTALECIMENTO DE VÍNCULOS - SCFV	CDG-3	1
SUBGERÊNCIA ADMINISTRATIVA - SCFV	SUBGERENTE ADMINISTRATIVA - SCFV	CAI-3	2
GERÊNCIA EXECUTIVA DE PROTEÇÃO SOCIAL ESPECIAL	GERENTE EXECUTIVA DE PROTEÇÃO SOCIAL ESPECIAL	CDG-3	1
ASSESSORIA TÉCNICA DE NÍVEL SUPERIOR - PSE	ASSESSOR TÉCNICO DE NÍVEL SUPERIOR - PSE	CAI-3	3
GERÊNCIA DO CENTRO DE REFERÊNCIA ESPECIALIZADA EM ASSISTÊNCIA SOCIAL - CREAS	GERENTE DO CENTRO DE REFERÊNCIA ESPECIALIZADA EM ASSISTÊNCIA SOCIAL - CREAS	CDG-3	1
GERÊNCIA DA UNIDADE DE ACOLHIMENTO INSTITUCIONAL DE CRIANÇAS E ADOLESCENTES - UAICA	GERENTE DA UNIDADE DE ACOLHIMENTO INSTITUCIONAL DE CRIANÇAS E ADOLESCENTES	CDG-3	1
SUBGERÊNCIA ADMINISTRATIVA DA UNIDADE DE ACOLHIMENTO INSTITUCIONAL DE CRIANÇAS E ADOLESCENTES	SUBGERENTE ADMINISTRATIVA DA UNIDADE DE ACOLHIMENTO INSTITUCIONAL DE CRIANÇAS E ADOLESCENTES	CDG-4	1
GERÊNCIA DO CENTRO POP	GERENTE DO CENTRO POP	CDG-3	1

Câmara Municipal de Cabedelo
Fls. 052

GERÊNCIA EXECUTIVA DA GESTÃO DO SUAS	GERENTE EXECUTIVA DA GESTÃO DO SUAS	CDG-3	1
ASSESSORIA TÉCNICA DA VIGILÂNCIA SOCIOASSISTENCIAL	ASSESSOR TÉCNICO DA VIGILÂNCIA SOCIOASSISTENCIAL	CAI-3	1
ASSESSORIA DE MONITORAMENTO DE SISTEMAS	ASSESSOR DE MONITORAMENTO DE SISTEMAS	CAI-3	3
GERÊNCIA DO PROGRAMA BOLSA FAMÍLIA	GERENTE DO PROGRAMA BOLSA FAMÍLIA	CDG-3	1
SUBGERÊNCIA DE ACOMPANHAMENTO DE CONDICIONALIDADES	SUBGERENTE DE ACOMPANHAMENTO DE CONDICIONALIDADES	CDG-4	1
SUBGERÊNCIA DO CADASTRO ÚNICO	SUBGERENTE DO CADASTRO ÚNICO	CDG-4	1
CARGOS DE SUPORTE ESTRUTURAL	ASSESSOR DE SUPORTE OPERACIONAL	CSE-1	21
	ASSESSOR DE SUPORTE LOGÍSTICO	CSE-1	4
		TOTAL	**85**

Art. 2º Esta Lei entra em vigor na data de sua publicação, revogando-se as disposições contrárias.

Paço Municipal de Cabedelo (PB), aos 15 de dezembro de 2023; 201º da Independência, 134º da República e 67º da Emancipação Política Cabedelense.

VITOR HUGO PEIXOTO CASTELLIANO:83973354472
Assinado de forma digital por VITOR HUGO PEIXOTO CASTELLIANO:83973354472
Dados: 2023.12.15 10:11:30 -03'00'

VITOR HUGO PEIXOTO CASTELLIANO
Prefeito

Câmara Municipal de Cabedelo
Fls. 053

ESTADO DA PARAÍBA
GOVERNO MUNICIPAL DE CABEDELO
Secretaria de Finanças

IMPACTO ORÇAMENTÁRIO-FINANCEIRO N. 030/2023

ESTRUTURA ADMINISTRATIVA

IMPACTO MENSAL PARA 2023 — **ANEXO I**

VENCIMENTO BASE	R$	VALOR	12 MESES
VENCIMENTOS	R$	108.589,60	868.716,80
TOTAL	**R$**	**108.589,60**	**868.716,80**
Férias 1/3 (2,77)	R$	3.007,93	24.063,44
13 Salário (8,33)	R$	9.045,51	72.364,08
PREVIDÊNCIA(36,46)	R$	22.803,82	182.430,56
IMPACTO MENSAL / ANUAL	**R$**	**143.446,86**	**1.147.574,88**

IMPACTO MENSAL PARA 2024 — **ANEXO I**

VENCIMENTO BASE	R$	VALOR	12 MESES
VENCIMENTOS	R$	108.589,60	1.303.075,20
TOTAL	**R$**	**108.589,60**	**286.558,08**
Férias 1/3 (2,77)	R$	3.007,93	36.095,16
13 Salário(8,33)	R$	9.045,51	108.546,12
PREVIDÊNCIA(36,46)	R$	22.803,82	273.645,84
IMPACTO MENSAL / ANUAL	**R$**	**143.446,86**	**1.721.362,32**

IMPACTO MENSAL PARA 2025 — **ANEXO I**

VENCIMENTO BASE	R$	VALOR	12 MESES
VENCIMENTOS	R$	108.589,60	1.303.075,20
TOTAL	**R$**	**108.589,60**	**1.303.075,20**
Férias 1/3 (2,77)	R$	3.007,93	36.095,16
13 Salário (8,33)	R$	9.045,51	108.546,12
PREVIDÊNCIA(36,46)	R$	22.803,82	273.645,84
IMPACTO MENSAL / ANUAL	**R$**	**143.446,86**	**1.721.362,32**

PREVISÃO ORÇAMENTÁRIA E LIMITE 2023/2025

			Variação
RECEITA CORRENTE LÍQUIDA **(2. QUADRIMESTRE DE 2022)**	R$	**396.709.345,80**	100,00%
RECEITA CORRENTE LÍQUIDA **(PROJEÇÃO PARA 2023)**	R$	**412.622.373,62**	100,00%
RECEITA CORRENTE LÍQUIDA **(PROJEÇÃO PARA 2024)**	R$	**437.372.053,74**	5,00%
RECEITA CORRENTE LÍQUIDA **(PROJEÇÃO PARA 2025)**	R$	**459.240.656,43**	5,00%
LIMITE MÁXIMO (inciso I, II e III do Art. 20 da LRF) - 54% **DA PROJEÇÃO 2022**	R$	**222.816.081,75**	
LIMITE PRUDENCIAL (parágrafo único do Art. 22 da LRF) - 95% **Anual = 51,30% DA PROJEÇÃO**	R$	**211.675.277,67**	

LIMITE MÁXIMO (inciso I, II e III do Art. 20 da LRF) - 54% - **DA PROJEÇÃO 2023**	R$	**236.180.909,02**
LIMITE PRUDENCIAL (parágrafo único do Art. 22 da LRF) - 95% **Anual = 51,30% DA PROJEÇÃO**	R$	**224.371.863,57**

LIMITE MÁXIMO (inciso I, II e III do Art. 20 da LRF) - 54% - **DA PROJEÇÃO 2024**	R$	**247.989.954,47**
LIMITE PRUDENCIAL (parágrafo único do Art. 22 da LRF) - 95% **Anual = 51,30% DA PROJEÇÃO**	R$	**235.590.456,75**

Assinado por 1 pessoa: MARIA [illegible] RODRIGUES
Para verificar a validade das assinaturas, acesse https://cabedelo.1doc.com.br/verificacao/[illegible] e informe o código [illegible]

Câmara Municipal de Cabedelo
Fls. 054

Impacto para Estrutura Administrativa

2023		
Previsão Orçamentária com Pessoal estimada para 2023	R$	222.816.081,75
RCL PREVISTA PARA 2023	R$	412.622.373,62
Total de Gasto com Pessoal - últimos 12 meses (RGF 2º Quadrimestre de 2023)+ Inclusão	R$	220.886.455,70
Inclusão do Reajuste (2023)	R$	1.147.574,88
Total de Gasto com Pessoal previsto para os 12 meses de 2023	R$	222.034.030,58
Índice de Gasto com Pessoal - Projeção para 2023	%	53,81%

2024		
Previsão Orçamentária com Pessoal estimada para 2024	R$	224.371.863,57
RCL PREVISTA PARA 2024	R$	437.372.053,74
Total de Gasto com Pessoal previsto para os 12 meses (Projeção) de 2024	R$	224.032.336,86
Índice de Gasto com Pessoal - Projeção para 2024	%	51,22%

2025		
Previsão Orçamentária com Pessoal estimada para 2025	R$	235.590.456,75
RCL PREVISTA PARA 2025	R$	459.240.656,43
Total de Gasto com Pessoal previsto para os 12 meses (Projeção) de 2025	R$	226.048.627,89
Índice de Gasto com Pessoal - Projeção para 2025	%	49,22%

1- METODOLOGIA DE CÁLCULO DA RECEITA CORRENTE LÍQUIDA - RCL

1.1 - Receita Corrente Líquida com Projeção para 2023: R$ 412.622.373,62
1.2 - Receita Corrente Líquida com Projeção para 2024: R$ 437.372.053,74
1.3 - Receita Corrente Líquida com Projeção para 2025: R$ 459.240.656,43

2- METODOLOGIA DE CÁLCULO DA DESPESA COM PESSOAL

2.1 - Considerando os Gastos com pessoal para 2023, consideramos o total de gastos apurado no Relatório de Gestão Fiscal (2º Quadrimestre de 2023, publicado em 30/09/2023 no portal do SICONFI/STN) e realizamos a inclusão dos valores da Estrutura Administrativa para 2024 e 2025.

PREVISÃO PARA 2023 — **Anexo II**

Gasto de Pessoal Registrado no Relatório de Gestão Fiscal (2º.Quadrimestre de 2023)+ Inclusão	R$	220.886.455,70
Valor Anual com a Estrutura Administrativa	R$	1.147.574,88
Total com o reajuste para 2023	**R$**	**222.034.030,58**

PREVISÃO PARA 2024

De janeiro a dezembro de 2024 (GASTOS COM PESSOAL)	R$	222.034.030,58
Reajuste (0,5%) para 2024	R$	1.998.306,28
Total com o reajuste para 2024	**R$**	**224.032.336,86**

PREVISÃO PARA 2025

De janeiro a dezembro de 2025 (GASTOS COM PESSOAL)	R$	224.032.336,86
Reajuste (0,5%) para 2025	R$	2.016.291,03
Total com o reajuste para 2025	**R$**	**226.048.627,89**

Cabedelo, 07 de dezembro de 2023.

MARIA APARECIDA PEREIRA RODRIGUES-CONTADORA GERAL
CRC 5.311/O/PB

Assinado por 1 pessoa: MARIA APARECIDA PEREIRA RODRIGUES
Para verificar a validade das assinaturas, acesse https://cabedelo.1doc.com.br/verificacao/3685-9208-8B3C-2052 e informe o código 8685-9208-8B3C-2052

Câmara Municipal de Cabedelo
Fls. 055

VERIFICAÇÃO DAS ASSINATURAS

Código para verificação: 35E3-8F6B-4B3C-2C54

Este documento foi assinado digitalmente pelos seguintes signatários nas datas indicadas:

✔ MARIA APARECIDA PEREIRA RODRIGUES (CPF 690.XXX.XXX-04) em 07/12/2023 16:25:52 (GMT-03:00)
Papel: Assinante
Emitido por: Sub-Autoridade Certificadora 1Doc (Assinatura 1Doc)

Para verificar a validade das assinaturas, acesse a Central de Verificação por meio do link:

https://cabedelo.1doc.com.br/verificacao/35E3-8F6B-4B3C-2C54

Assinado por 1 pessoa: VITOR HUGO CASTELLIANO
Para verificar a validade das assinaturas, acesse https://cabedelo.1doc.com.br/verificacao/1C05-9296-BF39-C202 e informe o código 1C05-9296-BF39-C202

Câmara Municipal de Cabedelo
Fls. 056

Anexo - III

DECLARAÇÃO DO ORDENADOR DE DESPESA

Eu, *Vitor Hugo Peixoto Castelliano*, Prefeito do Município de Cabedelo, Estado da Paraíba, no uso de minhas atribuições legais e em cumprimento às determinações do inciso II do art. 16 da *Lei Complementar 101/2000* (LRF), na qualidade de Ordenador de Despesas, e a vista da estimativa do Impacto Orçamentário Financeiro nº 030/2023, datado de 07/12/2023. Declaro existir recursos para realizar os gastos, cuja despesa correrá a conta da dotação orçamentária especifica, mediante o orçamento para 2023, estando adequada à Lei Orçamentária Anual – LOA 2023 e compatível com Lei de Diretrizes Orçamentária – LDO 2023 e o Plano Plurianual – PPA 2022/2025.

Cabedelo/PB, em 07 de dezembro de 2023.

Vitor Hugo Peixoto Castelliano
PREFEITO

Assinado por 1 pessoa: MARIA [illegible] RODRIGUES
Para verificar a validade das assinaturas, acesse https://cabedelo.1doc.com.br/verificacao/[illegible]

Câmara Municipal de Cabedelo
Fls. 057

VERIFICAÇÃO DAS ASSINATURAS

Código para verificação: 27D4-10C7-3504-F2CB

Este documento foi assinado digitalmente pelos seguintes signatários nas datas indicadas:

✔ MARIA APARECIDA PEREIRA RODRIGUES (CPF 690.XXX.XXX-04) em 07/12/2023 16:29:55 (GMT-03:00)
Papel: Assinante
Emitido por: Sub-Autoridade Certificadora 1Doc (Assinatura 1Doc)

Para verificar a validade das assinaturas, acesse a Central de Verificação por meio do link:

https://cabedelo.1doc.com.br/verificacao/27D4-10C7-3504-F2CB

Assinado por 1 pessoa: VITOR HUGO CASTELLIANO
Para verificar a validade das assinaturas, acesse https://cabedelo.1doc.com.br/verificacao/1C05-9296-BF39-C202 e informe o código 1C05-9296-BF39-C202

Câmara Municipal de Cabedelo
Fls. 058

VERIFICAÇÃO DAS ASSINATURAS

Código para verificação: 1C05-9296-BF39-C202

Este documento foi assinado digitalmente pelos seguintes signatários nas datas indicadas:

✔ VITOR HUGO CASTELLIANO (CPF 839.XXX.XXX-72) em 08/12/2023 08:51:03 (GMT-03:00)
Papel: Assinante
Emitido por: Sub-Autoridade Certificadora 1Doc (Assinatura 1Doc)

Para verificar a validade das assinaturas, acesse a Central de Verificação por meio do link:

https://cabedelo.1doc.com.br/verificacao/1C05-9296-BF39-C202

Câmara Municipal de Cabedelo
Fls. 059

RECEBIDO EM 19/12/2023
PLENÁRIO
CÂMARA MUNICIPAL DE CABEDELO
PRESIDENTE

ESTADO DA PARAÍBA
CÂMARA MUNICIPAL DE CABEDELO

REQUERIMENTO Nº 614/2023
(Do Vereador Márcio Silva e Outros)

APROVADA
PLENÁRIO
Em: 19/12/2023
Presidente

Senhor Presidente,

REQUEREMOS, com fulcro no art. 114 do Regimento Interno da Casa (Resolução nº 158/2006), que depois de ouvido a Plenário seja concedido o regime de **URGÊNCIA–URGENTÍSSIMA**, para apreciação imediata na Sessão Ordinária de hoje (19/12/2023), as proposituras abaixo relacionadas, dando-lhe celeridade à tramitação processual, tendo em vista a relevância do interesse público que envolve a matéria, bem como por se tratar de proposição de simples compreensão e que não requer maiores indagações ou aprofundamento para análise.

Projeto de Lei nº 119/2023 – Do Prefeito Municipal – Adota a educação em tempo integral nas Escolas da Rede Municipal de Ensino do Município de Cabedelo, e dá outras providências.

- Turno único de discussão e votação;

Quórum: Maioria Absoluta **Votação:** Nominal

Projeto de Lei nº 120/2023 – Do Prefeito Municipal – Altera os Anexos IV, VIII, XXIII, XXV, XXVIII, XXIX, XXXI, XXXV, XLI, XLVI, XLVIII, L, LIV, LXVIII, LXXI, da Lei nº 2.275/2023, e dá outras providências.

- Turno único de discussão e votação;

Quórum: Maioria Absoluta **Votação:** Nominal

Projeto de Lei nº 121/2023 – Do Prefeito Municipal – Autoriza o Poder Executivo a desenvolver ações para implementar o Programa Minha Casa, Minha Vida (MCMV), autoriza a doação de imóveis do Município de Cabedelo ao Fundo de Arrendamento Residencial – FAR, para construção de unidades habitacionais de interesse social, neste Município, e dá outras providências.

- Turno único de discussão e votação;

Quórum: Maioria Qualificada [2/3] **Votação:** Nominal

Cabedelo (PB), 19 de dezembro de 2023.

Ver. MARCIO SILVA
Vereador

Câmara Municipal de Cabedelo
Fls. 060

CÂMARA MUNICIPAL DE CABEDELO

Rua Doutor João Machado, nº 29 - Centro CEP: 58.100-243 - Cabedelo - PB
Tel. (83) 99174-6442
Email: cmcabedelopb@gmail.com

15ª LEGISLATURA 2021/2024

SESSÃO:	39ª SESSÃO ORDINÁRIA DO 2° PERÍODO LEGISLATIVO DE 2023		
MATÉRIA:	REQUERIMENTO DE URGÊNCIA-URGENTÍSSIMA N° 614/2023 DO VER. MÁRCIO SILVA		
INSTITUIÇÃO:	CÂMARA MUNICIPAL	NÚMERO:	614/2023
PROPOSITOR:	MÁRCIO SILVA	DATA:	19/12/2023
P. DA SESSÃO:	ANDRÉ COUTINHO	HORA:	20:06
TIPO VOTAÇÃO:	MAIORIA ABSOLUTA	PRESENTES:	13

VEREADOR	PARTIDO	PRESENÇA	VOTO
ANDRÉ COUTINHO	UNIAO	PRESENTE	SIM
EDVALDO NETO	PRB	PRESENTE	SIM
JOSE PEREIRA	UNIAO	PRESENTE	SIM
DIVINO FELIZARDO	PT	PRESENTE	SIM
BENONE BERNARDO	PRB	PRESENTE	SIM
EDSON DA OTICA	UNIAO	PRESENTE	SIM
JOEDSON DINHO	AVT	AUSENTE	AUS
HERLON CABRAL	AVT	PRESENTE	AUS
IVANIO DA MIRAMAR	PRB	PRESENTE	SIM
JANDERSON BRITO	PSDB	PRESENTE	NAO
MOISES MENINAS BAR	UNIAO	PRESENTE	SIM
JUNIOR PAULO	PRB	AUSENTE	AUS
MARCIO SILVA	UNIAO	PRESENTE	SIM
REINALDO REY	UNIAO	PRESENTE	SIM
WAGNER SOLANENSE	UNIAO	PRESENTE	SIM

APROVADO

SIM	11
NÃO	1
ABS	0

TURNO:	TURNO ÚNICO
TRAMITE:	TURNO ÚNICO

PRESIDENTE DA SESSÃO

Ementa:

REQUERIMENTO DE URGÊNCIA-URGENTÍSSIMA N° 614/2023 DO VER. MÁRCIO SILVA - URGÊNCIA-URGENTÍSSIMA, para apreciação imediata na Sessão Ordinária de hoje (19/12/2023), as proposituras abaixo relacionadas: Projeto de Lei nº 119/2023 - Do Prefeito Municipal; Projeto de Lei nº 120/2023 - Do Prefeito Municipal; Projeto de Lei nº 121/2023 - Do Prefeito Municipal.

Câmara Municipal de Cabedelo
Fls. 061

ESTADO DA PARAÍBA
CÂMARA MUNICIPAL DE CABEDELO

PROJETO DE LEI Nº 120/2023

Altera os anexos IV, VIII, XXIII, XXV, XXVIII, XXIX, XXXI, XXXV, XLI, XLVI, XLVIII, L, LIV, LXVIII, LXXI da Lei nº 2.275/2023, e dá outras providências.

AUTOR: Prefeito Municipal – Vitor Hugo Peixoto Castelliano.
RELATOR: Vereador Edvaldo Neto

PARECER DO RELATOR ESPECIAL

I - RELATÓRIO

Na condição de Relator Especial, recebo para análise e parecer, com fulcro art. 115 da Resolução nº 158/2006 (Regimento Interno da Casa), o **Projeto de Lei nº 120/2023**, de iniciativa do Chefe do Poder Executivo Municipal, Vitor Hugo Peixoto Castelliano, e que "Altera os anexos IV, VIII, XXIII, XXV, XXVIII, XXIX, XXXI, XXXV, XLI, XLVI, XLVIII, L, LIV, LXVIII, LXXI da Lei nº 2.275/2023, e dá outras providências".

A matéria constou no Expediente da Sessão Ordinária de hoje dia 19 de dezembro de 2023, oportunidade em que foram distribuídos os avulsos para conhecimento dos parlamentares e oferecimento de emendas.

Destaca-se que a propositura foi submetida ao Regime de Urgência-Urgentíssima, por deliberação da maioria absoluta do Plenário e instruída nos termos dos arts. 114 e 115 da Resolução nº 158/2006 (Regimento Interno da Casa).

É o relatório.

Câmara Municipal de Cabedelo
Fls. 062

II - VOTO DO RELATOR

A proposta legislativa em exame, de iniciativa do Prefeito Municipal, tem por finalidade alterar anexos da Lei Municipal nº 2.275/2023.

Na Mensagem Governamental, que encaminha a propositura, Sua Excelência destaca a necessidade da urgente apreciação da matéria devido ao relevante interesse público envolvido.

Na oportunidade, o chefe do Poder Executivo Municipal solicita apoio dos parlamentares e renova votos de elevado respeito e consideração.

POSIÇÃO DA RELATORIA

A propositura não contraria qualquer dispositivo constitucional, sendo de competência privativa do Chefe do Poder Executivo Municipal, nos termos do art. 44, e seus incisos, da Lei Orgânica Municipal, inexistindo, portanto, obstáculo para regular tramitação da proposta.

Sendo assim, ao analisar o conteúdo do Projeto de Lei, inexistem impedimentos ou contrariedade a princípios, direitos ou garantias previstas no ordenamento pátrio (constitucional e infraconstitucional).

Portanto compreendo que a propositura em exame é pertinente, oportuna, de grande relevância e inquestionável interesse público, tomando como norte as satisfatórias justificativas levantadas pelo Chefe do Poder Executivo Municipal, em virtude da necessidade do constante aprimoramento da legislação do município.

Destaca-se que o Chefe do Poder Executivo apresentou tabela de Impacto Orçamentário Financeiro 030/2023, bem como Declaração

Câmara Municipal de Cabedelo
Fls. 063

do Ordenador de Despesa em acordo com a Lei de Responsabilidade Fiscal, preenchendo assim, os requisitos legais para sua tramitação.

Nestas circunstâncias e diante de todo o exposto, opino pela admissibilidade e aprovação do **Projeto de Lei nº 120/2023**, na sua forma original, dado ao inquestionável interesse público que encerra.

É o voto.

Cabedelo (PB), em 19 de dezembro de 2023.

Ver. Edvaldo Neto
Relator Especial

Câmara Municipal de Cabedelo
Fls. 064

CÂMARA MUNICIPAL DE CABEDELO

Rua Doutor João Machado, nº 29 - Centro CEP: 58.100-243 - Cabedelo - PB
Tel. (83) 99174-6442
Email: cmcabedelopb@gmail.com

15ª LEGISLATURA 2021/2024

SESSÃO:	39ª SESSÃO ORDINÁRIA DO 2° PERÍODO LEGISLATIVO DE 2023		
MATÉRIA:	PROJETO DE LEI N° 120/2023 DO PREFEITO MUNICIPAL		
INSTITUIÇÃO:	EXECUTIVO MUNICIPAL	NÚMERO:	120/2023
PROPOSITOR:	PREFEITO MUNICIPAL	DATA:	19/12/2023
P. DA SESSÃO:	ANDRÉ COUTINHO	HORA:	20:26
TIPO VOTAÇÃO:	MAIORIA ABSOLUTA	PRESENTES:	13

VEREADOR	PARTIDO	PRESENÇA	VOTO
ANDRÉ COUTINHO	UNIAO	PRESENTE	SIM
EDVALDO NETO	PRB	PRESENTE	SIM
JOSE PEREIRA	UNIAO	PRESENTE	SIM
DIVINO FELIZARDO	PT	PRESENTE	SIM
BENONE BERNARDO	PRB	PRESENTE	SIM
EDSON DA OTICA	UNIAO	PRESENTE	SIM
JOEDSON DINHO	AVT	AUSENTE	AUS
HERLON CABRAL	AVT	PRESENTE	NAO
IVANIO DA MIRAMAR	PRB	PRESENTE	SIM
JANDERSON BRITO	PSDB	PRESENTE	NAO
MOISES MENINAS BAR	UNIAO	PRESENTE	SIM
JUNIOR PAULO	PRB	AUSENTE	AUS
MARCIO SILVA	UNIAO	PRESENTE	SIM
REINALDO REY	UNIAO	PRESENTE	SIM
WAGNER SOLANENSE	UNIAO	PRESENTE	SIM

APROVADO	SIM	11
	NÃO	2
	ABS	0

TURNO:	TURNO ÚNICO
TRAMITE:	TURNO ÚNICO

PRESIDENTE DA SESSÃO

Ementa:

PROJETO DE LEI Nº 120/2023 DO PREFEITO MUNICIPAL - ALTERA OS ANEXOS IV, VIII, XXIII, XXV, XXVIII, XXIX, XXXI, XXXV, XLI, XLVI, XLVIII, L, LIV, LXVIII, LXXI DA LEI Nº 2.275/2023, E DÁ OUTRAS PROVIDÊNCIAS.

Câmara Municipal de Cabedelo
Fls. 065

ESTADO DA PARAÍBA
CÂMARA MUNICIPAL DE CABEDELO

SECRETARIA LEGISLATIVA
Gabinete da Secretária

C E R T I D Ã O

(Projeto de Lei nº 120/2023
(Do Prefeito Municipal)

Certifico que a propositura acima epigrafada foi **APROVADA** por 12 (onze) votos favoráveis e 02 (dois) votos contrários, em turno único de discussão e votação, na Sessão Ordinária do dia 19-12-2023.

Em, 20/12/2023.

Iris Cristina M. de Farias
IRIS CRISTINA MACÊDO DE FARIAS
Diretora de Assuntos Legislativos

Atesto a veracidade da presente certidão.

Em, 20/12/2023.

Thayane B.
THAYANE BEZERRA FERNANDES
Secretária Legislativa

Câmara Municipal de Cabedelo
Fls. 064

2ª VIA

ESTADO DA PARAÍBA
CÂMARA MUNICIPAL DE CABEDELO

OFÍCIO GPC/SL N° 1035/2023

Cabedelo (PB), 20 de dezembro de 2023.

Ao Excelentíssimo Senhor
VITOR HUGO PEIXOTO CASTELLIANO
MD. Prefeito Municipal
PREFEITURA MUNICIPAL DE CABEDELO
Cabedelo/PB

Assunto: Encaminhamento de Autógrafo.

Senhor Prefeito,

Através do presente, encaminho-lhe para sanção, nos termos do art. 51, da Lei Orgânica Municipal e na forma do **Autógrafo n° 124 2023,** o **Projeto de Lei n° 120/2023**, da lavra de Vossa Excelência, e que "Altera os Anexos IV, VIII, XXIII, XXV, XXVIII, XXIX, XXXI, XXXV, XLI, XLVI, XLVIII, L, LIV, LXVIII, LXXI DA LEI Nº 2.275/2023, *e dá outras providência*", aprovado pelo Plenário desta Casa Legislativa, em turno único de discussão e votação, na Sessão Ordinária do dia 19 de dezembro do corrente ano, nos termos regimentais.

Sendo o que se apresenta para o momento, subscrevo-me,

Cordialmente,

VEREADOR ANDRÉ COUTINHO
Presidente

Procuradoria Geral do Município de Cabedelo
Recebido em 20/12/23
Ass

Endereço: Rua João Machado, 29 – Centro – Cabedelo-PB – CEP: 58.100.243
CGC nº 09.220.922/0001-89
E-mail: cmc.pb.gov@gmail.com
www.camaracabedelo.pb.gov.br

Câmara Municipal de Cabedelo
Fls. 067

ESTADO DA PARAÍBA
CÂMARA MUNICIPAL DE CABEDELO

AUTÓGRAFO Nº 124/2023
AO PROJETO DE LEI Nº 120/2023
(Do Prefeito Municipal)

AUTÓGRAFO
CONFORME APROVADO PELO PLENÁRIO
Sessão do dia 19 / 12 / 2023
Sub Taniara
VISTO

ALTERA OS ANEXOS IV, VIII, XXIII, XXV, XXVIII, XXIX, XXXI, XXXV, XLI, XLVI, XLVIII, L, LIV, LXVIII, LXXI DA LEI Nº 2.275/2023, E DÁ OUTRAS PROVIDÊNCIAS.

A Câmara Municipal decreta:

Art. 1º Ficam alterados os Anexos IV, VIII, XXIII, XXV, XXVIII, XXIX, XXXI, XXXV, XLI, XLVI, XLVIII, L, LIV, LXVIII, LXXI da Lei nº 2.275/2023, que "Dispõe sobre a estrutura organizacional da Prefeitura Municipal de Cabedelo, estabelece os cargos comissionados e funções gratificadas, e dá outras providências", que passa a vigorar com a seguinte redação:

ANEXO IV
CARGOS COMISSIONADOS E FUNÇÕES GRATIFICADAS DO GABINETE DO PREFEITO – GAPRE

UNIDADE ADMINISTRATIVA	CARGO/FUNÇÃO	SÍMBOLO	QUANT
GABINETE DO PREFEITO	PREFEITO	AP-1	1
IPSEMC	PRESIDENTE DO IPSEMC	CDS-1	1
ASSESSORIA ESPECIAL	ASSESSOR ESPECIAL II	CAS-2	2
	ASSESSOR ESPECIAL III	CAS-4	1
ASSESSORIA DE COORDENAÇÃO ESTRATÉGICA	ASSESSOR DE COORDENAÇÃO ESTRATÉGICA	CAS-1	1
JUNTA MILITAR	SECRETÁRIO DA JUNTA MILITAR	CDS-2	1
SECRETARIA EXECUTIVA	SECRETÁRIA EXECUTIVA	CAS-5	1
ASSESSORIA JURÍDICA	ASSESSOR JURÍDICO	CAS-4	1
CHEFIA DE GABINETE DO PREFEITO	SECRETÁRIO CHEFE DE GABINETE DO PREFEITO	CDS-1	1
ASSESSORIA TÉCNICA ESPECIALIZADA	ASSESSOR TÉCNICO ESPECIALIZADO	CAS-4	1
CHEFIA DO CERIMONIAL	CHEFE DO CERIMONIAL	CDS-2	1

Câmara Municipal de Cabedelo
Fls. 068

ESTADO DA PARAÍBA

CÂMARA MUNICIPAL DE CABEDELO

ASSESSORIA ESPECIAL	ASSESSOR ESPECIAL II	CAS-2	1
SECRETARIA EXECUTIVA	SECRETÁRIA EXECUTIVA	CAS-5	1
GERÊNCIA DE OPERAÇÕES	GERENTE DE OPERAÇÕES	CDG-3	1
SUBGERÊNCIA DE OPERAÇÕES	SUBGERENTE DE OPERAÇÕES	CDG-4	1
SUBGERÊNCIA DE ATENDIMENTO E CATALOGAÇÃO DE DADOS DO MUNICÍPIO	SUBGERENTE DE ATENDIMENTO E CATALOGAÇÃO DE DADOS DO MUNICÍPIO	CDG-4	1
SUBGERÊNCIA TÉCNICA	SUBGERENTE TÉCNICO	CDG-4	1
SUBGERÊNCIA DE AGENDA E EXPEDIENTE	SUBGERENTE DE AGENDA E EXPEDIENTE	CDG-4	1
	CHEFE DO NÚCLEO DE APOIO	FG	1
CARGOS DE SUPORTE ESTRUTURAL	ASSESSOR DE SUPORTE OPERACIONAL	CSE-1	15
	ASSESSOR DE SUPORTE LOGÍSTICO	CSE-1	3
		TOTAL	**38**

Câmara Municipal de Cabedelo
Fls. 069

ESTADO DA PARAÍBA
CÂMARA MUNICIPAL DE CABEDELO

ANEXO VIII
CARGOS COMISSIONADOS E FUNÇÕES GRATIFICADAS
PROCURADORIA GERAL DO MUNICÍPIO - PROGER

UNIDADE ADMINISTRATIVA	CARGO/FUNÇÃO	SÍMBOLO	QUANT
GABINETE DO PROCURADOR GERAL DO MUNICÍPIO	PROCURADOR GERAL DO MUNICÍPIO	CDS-1	1
	ASSISTENTE TÉCNICO ESPECIALIZADO	CAS-4	1
GABINETE DO PROCURADOR GERAL ADJUNTO DO MUNICÍPIO	PROCURADOR GERAL ADJUNTO DO MUNICÍPIO	CDS-2	1
SECRETARIA EXECUTIVA	SECRETÁRIA EXECUTIVA	CAS-5	2
CHEFIA DE GABINETE	CHEFE DE GABINETE	CAS-5	1
	CHEFE DO NÚCLEO DE CONTROLE PROCESSUAL	FG	1
	CHEFE DO NÚCLEO DE ACOMPANHAMENTO PROCESSUAL	FG	1
	CHEFE DO NÚCLEO DE PROTOCOLO	FG	1
ASSESSORIA JURÍDICA	ASSESSOR JURÍDICO DA PROCURADORIA	CAI-1	25
PROCURADORIA CONSULTIVA	CHEFE DA PROCURADORIA CONSULTIVA	CDG-1	1
PROCURADORIA JUDICIAL	CHEFE DA PROCURADORIA JUDICIAL	CDG-1	1
PROCURADORIA PATRIMONIAL	CHEFE DA PROCURADORIA PATRIMONIAL	CDG-1	1
PROCURADORIA FISCAL	CHEFE DA PROCURADORIA FISCAL	CDG-1	1
PROCURADORIA ADMINISTRATIVA	CHEFE DA PROCURADORIA ADMINISTRATIVA	CDG-1	1
GERÊNCIA DE CARTÓRIO	GERENTE DE CARTÓRIO	CDG-3	1
	CHEFE DO NÚCLEO DE CARGAS E DISTRIBUIÇÃO PROCESSUAL	CDG-7	1
	CHEFE DO NÚCLEO DE CATALOGAÇÃO DE LEIS	FG	1
CARGOS DE SUPORTE ESTRUTURAL	ASSESSOR DE SUPORTE OPERACIONAL	CSE-1	12
	ASSESSOR DE SUPORTE LOGÍSTICO	CSE-1	1

Câmara Municipal de Cabedelo
Fls. 070

ESTADO DA PARAÍBA

CÂMARA MUNICIPAL DE CABEDELO

TOTAL	**55**

Câmara Municipal de Cabedelo
Fls. 071

ESTADO DA PARAÍBA
CÂMARA MUNICIPAL DE CABEDELO

ANEXO XXIII
CARGOS COMISSIONADOS E FUNÇÕES GRATIFICADAS DA SECRETARIA MUNICIPAL DE COMPRAS E LICITAÇÕES - SECOL

UNIDADE ADMINISTRATIVA	CARGO/FUNÇÃO	SÍMBOLO	QUANT
GABINETE DO SECRETÁRIO MUNICIPAL DE COMPRAS E LICITAÇÃO	SECRETÁRIO MUNICIPAL DE DE COMPRAS E LICITAÇÃO	CDS-1	1
GABINETE DO SECRETÁRIO MUNICIPAL ADJUNTO DE COMPRAS	SECRETÁRIO MUNICIPAL ADJUNTO DE COMPRAS	CDS-2	1
GABINETE DO SECRETÁRIO MUNICIPAL ADJUNTO DE LICITAÇÕES	SECRETÁRIO MUNICIPAL ADJUNTO DE LICITAÇÕES	CDS-2	1
SECRETARIA EXECUTIVA	SECRETÁRIA EXECUTIVA	CAS-5	1
ASSESSORIA JURÍDICA	ASSESSOR JURÍDICO	CAS-4	1
ASSESSORIA TÉCNICA ESPECIALIZADA	ASSESSOR TÉCNICO ESPECIALIZADO	CAS-4	1
GERÊNCIA DE COMPRAS	GERENTE DE COMPRAS	CDG-3	1
ASSESSORIA DE PESQUISA E ESTIMATIVA DE PREÇOS	ASSESSOR DE PESQUISA E ESTIMATIVA DE PREÇOS	CAS-4	4
ASSESSORIA DE PROCESSOS LICITATÓRIOS	ASSESSOR DE PROCESSOS LICITATÓRIOS	CAS-4	5
ASSESSORIA DE CONTRATAÇÕES DIRETAS	ASSESSOR DE CONTRATAÇÕES DIRETAS	CAS-4	2
GERÊNCIA DE CONTRATOS E ATA DE REGISTRO DE PREÇOS	GERENTE DE CONTRATOS E ATA DE REGISTRO DE PREÇOS	CDG-3	1
SUBGERÊNCIA DE CONTRATOS	SUBGERENTE DE CONTRATOS	CDG-4	1
SUBGERÊNCIA DE ATA DE REGISTRO DE PREÇOS	SUBGERENTE DE ATA DE REGISTRO DE PREÇOS	CDG-4	1
CARGOS DE SUPORTE ESTRUTURAL	ASSESSOR DE SUPORTE OPERACIONAL	CSE-1	7
	ASSESSOR DE SUPORTE LOGÍSTICO	CSE-1	1
		TOTAL	**29**

Câmara Municipal de Cabedelo
Fls. 073

ESTADO DA PARAÍBA
CÂMARA MUNICIPAL DE CABEDELO

ANEXO XXV
CARGOS COMISSIONADOS E FUNÇÕES GRATIFICADAS DA SECRETARIA MUNICIPAL DE TRANSPORTES - SETRANS

UNIDADE ADMINISTRATIVA	CARGO/FUNÇÃO	SÍMBOLO	QUANT
GABINETE DO SECRETÁRIO DE TRANSPORTES	SECRETÁRIO MUNICIPAL DE TRANSPORTES	CDS-1	1
GABINETE DO SECRETÁRIO ADJUNTO DE TRANSPORTES	SECRETÁRIO MUNICIPAL ADJUNTO DE TRANSPORTES	CDS-2	1
ASSESSORIA TÉCNICA ESPECIALIZADA	ASSESSOR TÉCNICO ESPECIALIZADO	CAS-4	1
SECRETARIA EXECUTIVA	SECRETÁRIA EXECUTIVA	CAS-5	1
ASSESSORIA ESPECIAL	ASSESSOR ESPECIAL II	CAS-2	2
ASSESSORIA JURÍDICA	ASSESSOR JURÍDICO	CAS-4	1
GERÊNCIA DE OPERAÇÕES	GERENTE DE OPERAÇÕES	CDG-3	1
SUBGERÊNCIA DE MANUTENÇÃO	SUBGERENTE DE MANUTENÇÃO	CDG-4	1
SUBGERÊNCIA DE ABASTECIMENTO	SUBGERENTE DE ABASTECIMENTO	CDG-4	1
SUBGERÊNCIA DE FISCALIZAÇÃO	SUBGERENTE DE FISCALIZAÇÃO	CDG-4	1
SUBGERÊNCIA DO TRÁFEGO INTERNO	SUBGERENTE DO TRÁFEGO INTERNO	CDG-4	1
CARGOS DE SUPORTE ESTRUTURAL	ASSESSOR DE SUPORTE OPERACIONAL	CSE-1	6
	ASSESSOR DE SUPORTE LOGÍSTICO	CSE-1	1
		TOTAL	**19**

Câmara Municipal de Cabedelo
Fls. 073

ESTADO DA PARAÍBA

CÂMARA MUNICIPAL DE CABEDELO

ANEXO XXVIII
ORGANOGRAMA DA SECRETARIA MUNICIPAL DE MOBILIDADE URBANA - SEMOB

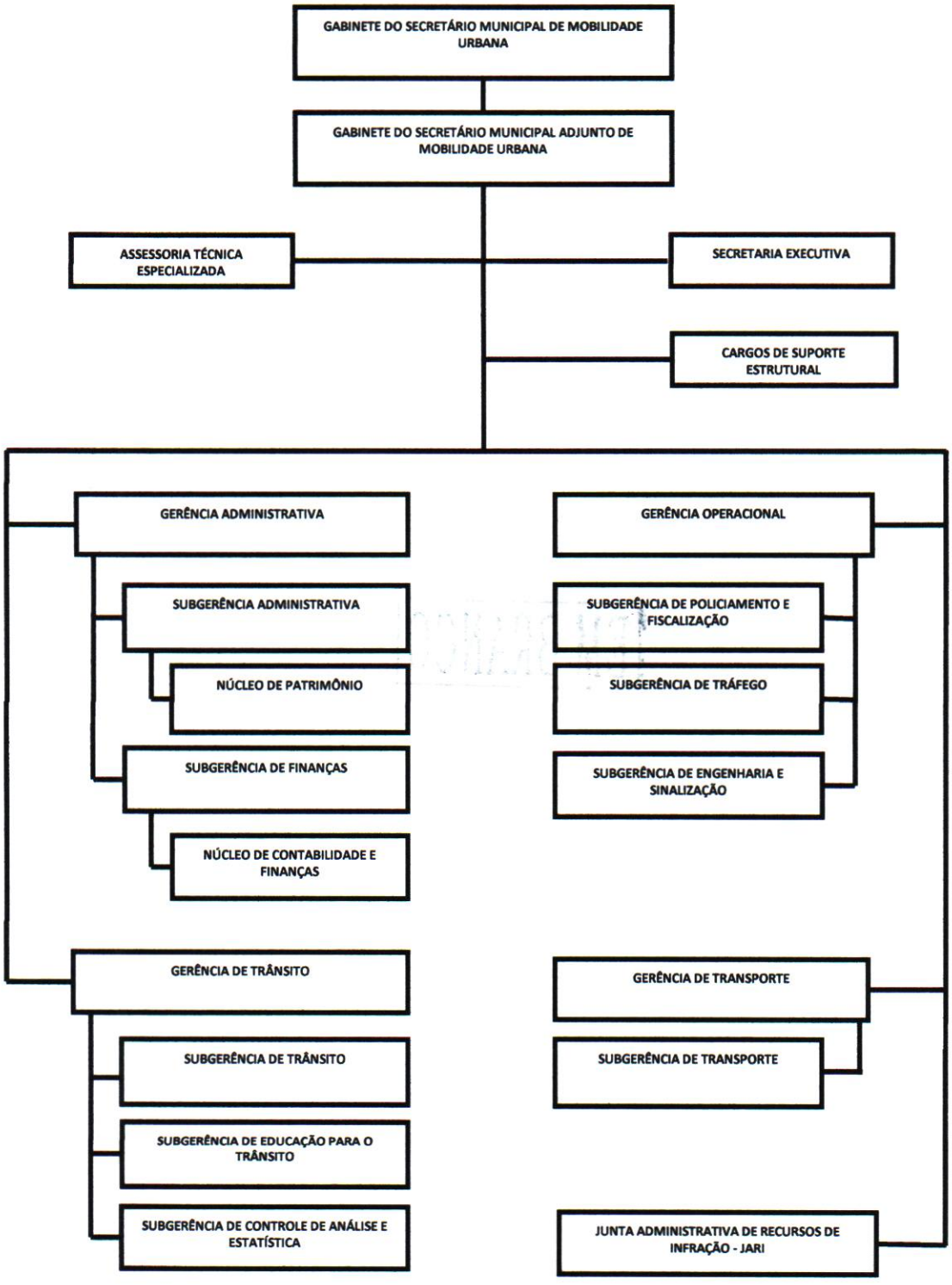

Câmara Municipal de Cabedelo
Fls. 074

ESTADO DA PARAÍBA

CÂMARA MUNICIPAL DE CABEDELO

ANEXO XXIX
CARGOS COMISSIONADOS E FUNÇÕES GRATIFICADAS DA SECRETARIA MUNICIPAL DE MOBILIDADE URBANA - SEMOB

UNIDADE ADMINISTRATIVA	CARGO/FUNÇÃO	SÍMBOLO	QUANT
GABINETE DO SECRETÁRIO MUNICIPAL DE MOBILIDADE URBANA	SECRETÁRIO MUNICIPAL DE MOBILIDADE URBANA	CDS-1	1
GABINETE DO SECRETÁRIO MUNICIPAL ADJUNTO DE MOBILIDADE URBANA	SECRETÁRIO MUNICIPAL ADJUNTO DE MOBILIDADE URBANA	CDS-2	1
ASSESSORIA TÉCNICA ESPECIALIZADA	ASSESSOR TÉCNICO ESPECIALIZADO	CAS-4	1
SECRETARIA EXECUTIVA	SECRETÁRIA EXECUTIVA	CAS-5	2
GERÊNCIA ADMINISTRATIVA	GERENTE ADMINISTRATIVO	CDG-3	1
SUBGERÊNCIA ADMINISTRATIVA	SUBGERENTE ADMINISTRATIVO	CDG-4	1
	CHEFE DO NÚCLEO DE PATRIMÔNIO	FG	1
SUBGERÊNCIA DE FINANÇAS	SUBGERENTE DE FINANÇAS	CDG-4	1
	CHEFE DO NÚCLEO DE CONTABILIDADE E FINANÇAS	FG	1
GERÊNCIA OPERACIONAL	GERENTE OPERACIONAL	CDG-3	1
SUBGERÊNCIA DE POLICIAMENTO E FISCALIZAÇÃO	SUBGERENTE DE POLICIAMENTO E FISCALIZAÇÃO	CDG-4	1
SUBGERÊNCIA DE TRÁFEGO	SUBGERENTE DE TRÁFEGO	CDG-4	1
SUBGERÊNCIA DE ENGENHARIA E SINALIZAÇÃO	SUBGERENTE DE ENGENHARIA E SINALIZAÇÃO	CDG-4	1
GERÊNCIA DE TRÂNSITO	GERENTE DE TRÂNSITO	CDG-3	1
SUBGERÊNCIA DE TRÂNSITO	SUBGERENTE DE TRÂNSITO	CDG-4	1
SUBGERÊNCIA DE EDUCAÇÃO PARA O TRÂNSITO	SUBGERENTE DE EDUCAÇÃO PARA O TRÂNSITO	CDG-4	1

Câmara Municipal de Cabedelo
Fls. 075

ESTADO DA PARAÍBA

CÂMARA MUNICIPAL DE CABEDELO

SUBGERÊNCIA DE CONTROLE DE ANÁLISE E ESTATÍSTICA	SUBGERENTE DE CONTROLE DE ANÁLISE E ESTATÍSTICA	CDG-4	1
GERÊNCIA DE TRANSPORTE	GERENTE DE TRANSPORTE	CDG-3	1
SUBGERÊNCIA DE TRANSPORTE	SUBGERENTE DE TRANSPORTE	CDG-4	1
JUNTA ADMINISTRATIVA DE RECURSOS DE INFRAÇÃO - JARI	PRESIDENTE DA JUNTA ADMINISTRATIVA DE RECURSOS DE INFRAÇÃO - JARI	CDG-6	1
	SUPLENTE DA PRESIDÊNCIA DA JUNTA ADMINISTRATIVA DE RECURSOS DE INFRAÇÃO - JARI	CDG-6	1
	MEMBRO DA JUNTA ADMINISTRATIVA DE RECURSOS DE INFRAÇÃO - JARI	CDG-7	2
	SUPLENTE DO MEMBRO DA JUNTA ADMINISTRATIVA DE RECURSOS DE INFRAÇÃO - JARI	CDG-7	2
CARGOS DE SUPORTE ESTRUTURAL	ASSESSOR DE SUPORTE OPERACIONAL	CSE-1	9
	ASSESSOR DE SUPORTE LOGÍSTICO	CSE-1	1
		TOTAL	**36**

Câmara Municipal de Cabedelo
Fls. 076

ESTADO DA PARAÍBA

CÂMARA MUNICIPAL DE CABEDELO

ANEXO XXXI

CARGOS COMISSIONADOS E FUNÇÕES GRATIFICADAS DA SECRETARIA DE SEGURANÇA MUNICIPAL E DEFESA DA CIDADANIA – SSMDC

GABINETE DO SECRETÁRIO DE SEGURANÇA MUNICIPAL E DEFESA DA CIDADANIA	SECRETÁRIO DE SEGURANÇA MUNICIPAL E DEFESA DA CIDADANIA	CDS-1	1
GABINETE DO SECRETÁRIO ADJUNTO DE SEGURANÇA MUNICIPAL E DEFESA DA CIDADANIA	SECRETÁRIO ADJUNTO DE SEGURANÇA MUNICIPAL E DEFESA DA CIDADANIA	CDS-2	1
ASSESSORIA ESPECIAL	ASSESSOR ESPECIAL II	CAS-2	1
ASSESSORIA TÉCNICA ESPECIALIZADA	ASSESSOR TÉCNICO ESPECIALIZADO	CAS-4	1
ASSESSORIA JURÍDICA	ASSESSOR JURÍDICO	CAS-4	1
SECRETARIA EXECUTIVA	SECRETÁRIA EXECUTIVA	CAS-5	2
CORREGEDORIA GERAL	CORREGEDOR GERAL	CAS-4	1
OUVIDORIA	OUVIDOR	CAS-4	1
COMISSÃO DE SINDICÂNCIA DISCIPLINAR	PRESIDENTE DA COMISSÃO DE SINDICÂNCIA DISCIPLINAR	CAS-5	1
	MEMBRO DA COMISSÃO DE SINDICÂNCIA DISCIPLINAR	FG	2
INSPETORIA GERAL	INSPETOR GERAL	CDG-3	1
COMANDÂNCIA DE ÁREA	COMANDANTE DE ÁREA	CDG-4	1
SUBGERÊNCIA ARMEIRA	SUBGERENTE ARMEIRO	CDG-4	1
PRMEIRA INSPETORIA	PRIMEIRO INSPETOR	CDG-7	8
SEGUNDA INSPETORIA	SEGUNDO INSPETOR	CDG-8	6
GERÊNCIA DE PESSOAL	GERENTE DE PESSOAL	CDG-3	1
GERÊNCIA OPERACIONAL	GERENTE OPERACIONAL	CDG-3	1
SUBGERÊNCIA DE SEGURANÇA	SUBGERENTEDE SEGURANÇA	CDG-4	1
SUBGERÊNCIA DE INTENDÊNCIA	SUBGERENTE DE INTENDÊNCIA	CDG-4	1
GERÊNCIA DE APOIO LOGÍSTICO	GERENTE DE APOIO LOGÍSTICO	CDG-3	1
SUBGERÊNCIA DE	SUBGERENTE DE	CDG-4	1

Câmara Municipal de Cabedelo
Fls. 077

ESTADO DA PARAÍBA

CÂMARA MUNICIPAL DE CABEDELO

INFORMÁTICA	INFORMÁTICA		
CARGOS DE SUPORTE ESTRUTURAL	ASSESSOR DE SUPORTE LOGÍSTICO	CSE-1	1
	ASSESSOR DE SUPORTE OPERACIONAL	CSE-1	5
		TOTAL	**41**

Câmara Municipal de Cabedelo
Fls. 068
078

ESTADO DA PARAÍBA
CÂMARA MUNICIPAL DE CABEDELO

ANEXO XXXV
CARGOS COMISSIONADOS E FUNÇÕES GRATIFICADAS DA SECRETARIA MUNICIPAL DE PLANEJAMENTO URBANO E HABITAÇÃO – SEPLAH

UNIDADE ADMINISTRATIVA	CARGO/FUNÇÃO	SÍMBOLO	QUANT
GABINETE DO SECRETÁRIO MUNICIPAL DE PLANEJAMENTO URBANO E HABITAÇÃO	SECRETÁRIO MUNICIPAL DE PLANEJAMENTO URBANO E HABITAÇÃO	CDS-1	1
GABINETE DO SECRETÁRIO MUNICIPAL ADJUNTO DE PLANEJAMENTO URBANO	SECRETÁRIO MUNICIPAL ADJUNTO DE PLANEJAMENTO URBANO	CDS-2	1
GABINETE DO SECRETÁRIO MUNICIPAL ADJUNTO DE HABITAÇÃO	SECRETÁRIO MUNICIPAL ADJUNTO DE HABITAÇÃO	CDS-2	1
ASSESSORIA ESPECIAL	ASSESSOR ESPECIAL II	CAS-2	2
ASSESSORIA ESPECIAL DE CONVÊNIOS, CAPTAÇÃO DE RECURSOS E MONITORAMENTO	ASSESSOR ESPECIAL DE CONVÊNIOS, CAPTAÇÃO DE RECURSOS E MONITORAMENTO	CAS-3	1
ASSESSORIA TÉCNICA ESPECIALIZADA	ASSESSOR TÉCNICO ESPECIALIZADO	CAS-4	1
ASSESSORIA JURÍDICA	ASSESSOR JURÍDICO	CAS-4	1
SECRETARIA EXECUTIVA	SECRETÁRIA EXECUTIVA	CAS-5	2
FUNDO MUNICIPAL DE INTERESSE SOCIAL	GESTOR DO FUNDO MUNICIPAL DE INTERESSE SOCIAL	CAS-5	1
GERÊNCIA DE ESTUDOS E PROJETOS URBANOS	GERENTE DE ESTUDOS E PROJETOS URBANOS	CDG-3	1
SUBGERÊNCIA DE TOPOGRAFIA	SUBGERENTE DE TOPOGRAFIA	CDG-4	1
GERÊNCIA DE HABITAÇÃO E INTERESSE SOCIAL	GERENTE DE HABITAÇÃO E INTERESSE SOCIAL	CDG-3	1
SUBGERÊNCIA DE CADASTRO E SELEÇÃO	SUBGERENTE DE CADASTRO E SELEÇÃO	CDG-4	1
SUBGERÊNCIA DE FISCALIZAÇÃO DE OBRAS PÚBLICAS	SUBGERENTE DE FISCALIZAÇÃO DE OBRAS PÚBLICAS	CDG-4	1
CARGOS DE SUPORTE ESRUTURAL	ASSESSOR DE SUPORTE OPERACIONAL	CSE-1	5

Câmara Municipal de Cabedelo
Fls. 069 079

ESTADO DA PARAÍBA

CÂMARA MUNICIPAL DE CABEDELO

	ASSESSOR DE SUPORTE LOGÍSTICO	CSE-1	2
		TOTAL	**23**

Câmara Municipal de Cabedelo
Fls. 080

ESTADO DA PARAÍBA
CÂMARA MUNICIPAL DE CABEDELO

ANEXO XLI
CARGOS COMISSIONADOS E FUNÇÕES GRATIFICADAS DA SECRETARIA MUNICIPAL DE CONTROLE DO USO E OCUPAÇÃO DO SOLO - SECOS

UNIDADE ADMINISTRATIVA	CARGO/FUNÇÃO	SÍMBOLO	QUANT
GABINETE DO SECRETÁRIO MUNICIPAL DE CONTROLE DO USO E OCUPAÇÃO DO SOLO	SECRETÁRIO MUNICIPAL DE CONTROLE DO USO E OCUPAÇÃO DO SOLO	CDS-1	1
GABINETE DO SECRETÁRIO MUNICIPAL ADJUNTO DE CONTROLE DO USO E OCUPAÇÃO DO SOLO	SECRETÁRIO MUNICIPAL ADJUNTO CONTROLE DO USO E OCUPAÇÃO DO SOLO	CDS-2	1
ASSESSORIA ESPECIAL	ASSESSOR ESPECIAL II	CAS-2	2
ASSESSORIA TÉCNICA ESPECIALIZADA	ASSESSOR TÉCNICO ESPECIALIZADO	CAS-4	1
ASSESSORIA JURÍDICA	ASSESSOR JURÍDICO	CAS-4	1
SECRETARIA EXECUTIVA	SECRETÁRIA EXECUTIVA	CAS-5	1
GERÊNCIA GERAL DE FISCALIZAÇÃO URBANA E DE OBRAS	GERENTE GERAL DE FISCALIZAÇÃO URBANA E DE OBRAS	CDG-1	1
GERÊNCIA DE LICENCIAMENTO URBANO	GERENTE DE LICENCIAMENTO URBANO	CDG-3	1
SUBGERÊNCIA DE TOPOGRAFIA	SUBGERENTE DE TOPOGRAFIA	CDG-4	1
SUBGERÊNCIA DE ANÁLISE DE PROJETOS E PROCESSOS	SUBGERENTE DE ANÁLISE DE PROJETOS E PROCESSOS	CDG-4	1
NÚCLEO DE ANÁLISE E PARCELAMENTO DO SOLO	CHEFE NÚCLEO DE ANÁLISE E PARCELAMENTO DO SOLO	FG	1
GERÊNCIA DE LIBERAÇÃO DE ALVARÁS E EVENTOS	GERENTE DE LIBERAÇÃO DE ALVARÁS E EVENTOS	CDG-3	1
SUBGERÊNCIA DE LIBERAÇÃO DE ALVARÁS E EVENTOS	SUBGERENTE DE LIBERAÇÃO DE ALVARÁS E EVENTOS	CDG-4	1
NÚCLEO DE LIBERAÇÃO DE ALVARÁS E EVENTOS	CHEFE DO NÚCLEO DE LIBERAÇÃO DE ALVARÁS E EVENTOS	FG	1
GERÊNCIA DE FISCALIZAÇÃO URBANA	GERENTE DE FISCALIZAÇÃO URBANA	CDG-3	1
SUBGERÊNCIA DE FISCALIZAÇÃO URBANA E DE OBRAS	SUBGERENTE DE FISCALIZAÇÃO URBANA E DE OBRAS	CDG-4	1
NÚCLEO DE AUTOS DE INFRAÇÃO E TERMO DE	CHEFE DO NÚCLEO DE AUTOS DE INFRAÇÃO E TERMO DE	FG	1

Câmara Municipal de Cabedelo
Fls. 071
081

ESTADO DA PARAÍBA
CÂMARA MUNICIPAL DE CABEDELO

EMBARGOS	EMBARGOS		
SUBGERÊNCIA DE FISCALIZAÇÃO DE POSTURA	SUBGERÊNCIA DE FISCALIZAÇÃO DE POSTURA	CDG-4	1
NÚCLEO DE AVALIAÇÃO E CONTROLE URBANO	CHEFE NÚCLEO DE AVALIAÇÃO E CONTROLE URBANO	FG	1
CARGOS DE SUPORTE ESTRUTURAL	ASSESSOR DE SUPORTE OPERACIONAL	CSE-1	5
	ASSESSOR DE SUPORTE LOGÍSTICO	CSE-1	2
		TOTAL	**27**

Câmara Municipal de Cabedelo
Fls. 082

ESTADO DA PARAÍBA

CÂMARA MUNICIPAL DE CABEDELO

ANEXO XLVI
CARGOS COMISSIONADOS E FUNÇÕES GRATIFICADAS DA SECRETARIA MUNICIPAL DE CULTURA - SECULT

UNIDADE ADMINISTRATIVA	CARGO/FUNÇÃO	SÍMBOLO	QUANT
GABINETE DO SECRETÁRIO MUNICIPAL DE CULTURA	SECRETÁRIO MUNICIPAL DE CULTURA	CDS-1	1
GABINETE DO SECRETÁRIO MUNICIPAL ADJUNTO DE CULTURA	SECRETÁRIO MUNICIPAL ADJUNTO DE CULTURA	CDS-2	1
ASSESSORIA TÉCNICA ESPECIALIZADA	ASSESSOR TÉCNICO ESPECIALIZADO	CAS-4	1
ASSESSORIA ESPECIAL	ASSESSOR ESPECIAL II	CAS-2	2
ASSESSORIA JURÍDICA	ASSESSOR JURÍDICO	CAS-4	1
SECRETARIA EXECUTIVA	SECRETÁRIA EXECUTIVA	CAS-5	1
GERÊNCIA DE PRESERVAÇÃO E PROMOÇÃO DE PATRIMÔNIO CULTURAL	GERENTE DE PRESERVAÇÃO E PROMOÇÃO DE PATRIMÔNIO CULTURAL	CDG-3	1
SUBGERÊNCIA DE PESQUISA	SUBGERENTE DE PESQUISA	CDG-4	1
SUBGERÊNCIA DE BENS, DOCUMENTOS E ARQUIVO	SUBGERENTE DE BENS, DOCUMENTOS E ARQUIVO	CDG-4	1
SUBGERÊNCIA DE BIBLIOTECAS	SUBGERENTE DE BIBLIOTECAS	CDG-4	1
	CHEFE DO NÚCLEO BIBLIOTECA VIRTUAL	FG	1
GERÊNCIA DE CIDADANIA E DIVERSIDADE CULTURAL	GERENTE DE CIDADANIA E DIVERSIDADE CULTURAL	CDG-3	1
SUBGERÊNCIA DE PESQUISA E ELABORAÇÃO DE PROJETOS	SUBGERENTE DE PESQUISA E ELABORAÇÃO DE PROJETOS	CDG-4	1
	CHEFE DO NÚCLEO DE MÚSICA E DANÇA	FG	1
GERÊNCIA ADMINISTRATIVA	GERENTE ADMINISTRATIVO	CDG-3	1
SUBGERÊNCIA DE TRANSPORTE	SUBGERENTE DE TRANSPORTE	CDG-4	1
	CHEFE DO NÚCLEO DE ALMOXARIFADO	FG	1
GERÊNCIA DE PRODUÇÃO DE EVENTOS E APRESENTAÇÕES ARTÍSTICAS	GERENTE DE PRODUÇÃO DE EVENTOS E APRESENTAÇÕES ARTÍSTICAS	CDG-3	1
	CHEFE DO NÚCLEO DE CADASTRO	FG	1

Câmara Municipal de Cabedelo
Fls. 083

ESTADO DA PARAÍBA
CÂMARA MUNICIPAL DE CABEDELO

	CHEFE DO NÚCLEO DE COMUNICAÇÃO	FG	1
GERÊNCIA DE ESPAÇOS E EQUIPAMENTOS CULTURAIS	GERENTE DE ESPAÇOS E EQUIPAMENTOS CULTURAIS	CDG-3	1
SUBGERÊNCIA DE TEATRO	SUBGERENTE DE TEATRO	CDG-4	1
SUBGERÊNCIA DE ANFITEATRO E APRESENTAÇÕES EXTERNAS	SUBGERENTE DE ANFITEATRO E APRESENTAÇÕES EXTERNAS	CDG-4	1
GERÊNCIA FINANCEIRA	GERENTE FINANCEIRO	CDG-3	1
SUBGERÊNCIA FINANCEIRA	SUBGERENTE FINANCEIRO	CDG-4	1
GERÊNCIA DA BIBLIOTECA MUNICIPAL ADERBAL PIRAGIBE	GERENTE DA BIBLIOTECA MUNICIPAL ADERBAL PIRAGIBE	CDG-3	1
GERÊNCIA DE COMUNICAÇÃO E PROMOÇÃO DE BENS CULTURAIS	GERENTE DE COMUNICAÇÃO E PROMOÇÃO DE BENS CULTURAIS	CDG-3	1
SUGERÊNCIA DE COMUNICAÇÃO E PROMOÇÃO DE BENS CULTURAIS	SUBGERENTE DE COMUNICAÇÃO E PROMOÇÃO DE BENS CULTURAIS	CDG-3	1
GERÊNCIA DO CENTRO CULTURAL MESTRE BENEDITO	GERENTE DO CENTRO CULTURAL MESTRE BENEDITO	CDG-3	1
SUBGERÊNCIA DO CENTRO CULTURAL MESTRE BENEDITO	SUBGERENTE DO CENTRO CULTURAL MESTRE BENEDITO	CDG-4	1
GERÊNCIA DE ECONOMIA CRIATIVA	GERENTE DE ECONOMIA CRIATIVA	CDG-3	1
GERÊNCIA DA ESCOLA DE DANÇA MUNICIPAL	GERENTE DA ESCOLA DE DANÇA MUNICIPAL	CDG-3	1
SUBGERÊNCIA DA ESCOLA DE DANÇA MUNICIPAL	SUBGERENTE DA ESCOLA DE DANÇA MUNICIPAL	CDG-4	1
GERÊNCIA DO CASARÃO DO PADRE - ESPAÇO CRIATIVO	GERENTE DO CASARÃO DO PADRE - ESPAÇO CRIATIVO	CDG-3	1
GERÊNCIA DA ESCOLA DE TEATRO MUNICIPAL	GERENTE DA ESCOLA DE TEATRO MUNICIPAL	CDG-3	1
GERÊNCIA DE MUSEUS E ESPAÇOS DE MEMÓRIAS	GERENTE DE MUSEUS E ESPAÇOS DE MEMÓRIAS	CDG-3	1
GERÊNCIA DA ESCOLA DE MÚSICA MUNICIPAL	GERENTE DA ESCOLA DE MÚSICA MUNICIPAL	CDG-3	1

Câmara Municipal de Cabedelo
Fls. 074
084

ESTADO DA PARAÍBA

CÂMARA MUNICIPAL DE CABEDELO

GERÊNCIA DE ARTESANATO POPULAR	GERENTE DE ARTESANATO POPULAR	CDG-3	1
CARGOS DE SUPORTE ESTRUTURAL	ASSESSOR DE SUPORTE OPERACIONAL	CSE-1	12
	ASSESSOR DE SUPORTE LOGÍSTICO	CSE-1	1
		TOTAL	**52**

Câmara Municipal de Cabedelo
Fls. 075
085

ESTADO DA PARAÍBA

CÂMARA MUNICIPAL DE CABEDELO

ANEXO XLVIII
CARGOS COMISSIONADOS E FUNÇÕES GRATIFICADAS DA SECRETARIA MUNICIPAL DE ESPORTE, JUVENTUDE E LAZER - SEJUL

UNIDADE ADMINISTRATIVA	CARGO/FUNÇÃO	SÍMBOLO	QUANT
GABINETE DO SECRETÁRIO MUNICIPAL DE ESPORTE, JUVENTUDE E LAZER	SECRETÁRIO MUNICIPAL DE ESPORTE, JUVENTUDE E LAZER	CDS-1	1
GABINETE DO SECRETÁRIO MUNICIPAL ADJUNTO DE ESPORTE, RECREAÇÃO E LAZER	SECRETÁRIO MUNICIPAL ADJUNTO DE ESPORTE, RECREAÇÃO E LAZER	CDS-2	1
GABINETE DO SECRETÁRIO MUNICIPAL ADJUNTO DE POLÍTICAS PARA JUVENTUDE	SECRETÁRIO MUNICIPAL ADJUNTO DE POLÍTICAS PARA JUVENTUDE	CDS-2	1
ASSESSORIA TÉCNICA ESPECIALIZADA	ASSESSOR TÉCNICO ESPECIALIZADO	CAS-4	2
ASSESSORIA ESPECIAL	ASSESSOR ESPECIAL II	CAS-2	2
ASSESSORIA JURÍDICA	ASSESSOR JURÍDICO	CAS-4	2
SECRETARIA EXECUTIVA	SECRETÁRIA EXECUTIVA	CAS-5	1
GERÊNCIA DE ESPORTES	GERENTE DE ESPORTES	CDG-3	1
SUBGERÊNCIA DE ESPORTES RADICAIS E NÁUTICOS	SUBGERENTE DE ESPORTES RADICAIS E NÁUTICOS	CDG-4	1
SUBGERÊNCIA DE DESPORTO DA TERCEIRA IDADE E PARADESPORTO	SUBGERENTE DE DESPORTO DA TERCEIRA IDADE E PARADESPORTO	CDG-4	1
SUBGERÊNCIA DE DESPORTO COMUNITÁRIO E PRAÇAS ESPORTIVAS	SUBGERENTE DE DESPORTO COMUNITÁRIO E PRAÇAS ESPORTIVAS	CDG-4	2
	SUPERVISOR DAS QUADRAS ESPORTIVAS	CAI-4	5
GERÊNCIA DE EDUCAÇÃO FÍSICA	GERENTE DE EDUCAÇÃO FÍSICA	CDG-3	1
GERÊNCIA ADMINISTRATIVA DE CONVÊNIOS E RELAÇÕES PÚBLICAS	GERENTE ADMINISTRATIVO DE CONVÊNIOS E RELAÇÕES PÚBLICAS	CDG-3	1
GERÊNCIA DE JUVENTUDE	GERENTE DE JUVENTUDE	CDG-3	1
CARGOS DE SUPORTE ESTRUTURAL	ASSESSOR DE SUPORTE OPERACIONAL	CSE-1	11

Câmara Municipal de Cabedelo
Fls. 076
086

ESTADO DA PARAÍBA

CÂMARA MUNICIPAL DE CABEDELO

	ASSESSOR DE SUPORTE LOGÍSTICO	CSE-1	2
		TOTAL	**36**

Câmara Municipal de Cabedelo
Fls. 077
087

ESTADO DA PARAÍBA

CÂMARA MUNICIPAL DE CABEDELO

ANEXO L

CARGOS COMISSIONADOS E FUNÇÕES GRATIFICADAS DA SECRETARIA MUNICIPAL DE INFRAESTRUTURA - SEINFRA

UNIDADE ADMINISTRATIVA	CARGO/FUNÇÃO	SÍMBOLO	QUANT
GABINETE DO SECRETÁRIO MUNICIPAL DE INFRAESTRUTURA	SECRETÁRIO MUNICIPAL DE INFRAESTRUTURA	CDS-1	1
GABINETE DO SECRETÁRIO MUNICIPAL ADJUNTO DE INFRAESTRUTURA	SECRETÁRIO MUNICIPAL ADJUNTO DE INFRAESTRUTURA	CDS-2	1
ASSESSORIA ESPECIAL	ASSESSOR ESPECIAL II	CAS-2	4
ASSESSORIA TÉCNICA ESPECIALIZADA	ASSESSOR TÉCNICO ESPECIALIZADO	CAS-4	3
ASSESSORIA JURÍDICA	ASSESSOR JURÍDICO	CAS-4	1
SECRETARIA EXECUTIVA	SECRETÁRIA EXECUTIVA	CAS-5	1
GERÊNCIA DE MANUTENÇÃO E CONSERVAÇÃO	GERENTE DE MANUTENÇÃO E CONSERVAÇÃO	CDG-3	1
SUBGERÊNCIA DE MANUTENÇÃO, CONSERVAÇÃO E REFORMAS	SUBGERENTE DE MANUTENÇÃO, CONSERVAÇÃO E REFORMAS	CDG-4	1
GERÊNCIA DE PROJETOS	GERENTE DE PROJETOS	CDG-3	1
SUBGERÊNCIA TÉCNICA	SUBGERENTE TÉCNICO	CDG-4	1
	CHEFE DO NÚCLEO DE ESTUDOS TECNOLÓGICOS	FG	1
	CHEFE DO NÚCLEO DE PROJETOS E ORÇAMENTOS	FG	1
GERÊNCIA DE CONSTRUÇÃO	GERENTE DE CONSTRUÇÃO	CDG-3	1
SUBGERÊNCIA DE PAVIMENTAÇÃO, OBRAS VIÁRIAS E DRENAGEM	SUBGERENTE DE PAVIMENTAÇÃO, OBRAS VIÁRIAS E DRENAGEM	CDG-4	1
	CHEFE DO NÚCLEO DE FISCALIZAÇÃO DE OBRAS	FG	1
SUBGERÊNCIA DE CONSTRUÇÃO DE	SUBGERENTE DE CONSTRUÇÃO DE PRÓPRIOS	CDG-4	1

Câmara Municipal de Cabedelo
Fls. 078 ao 085.

ESTADO DA PARAÍBA

CÂMARA MUNICIPAL DE CABEDELO

PRÓPRIOS PÚBLICOS	PÚBLICOS		
	CHEFE DO NÚCLEO DE CONTRATOS E MEDIÇÕES	FG	1
GERÊNCIA DE ILUMINAÇÃO PÚBLICA	GERENTE DE ILUMINAÇÃO PÚBLICA	CDG-3	1
SUBGERÊNCIA TÉCNICA	SUBGERENTE TÉCNICO	CDG-4	1
GERÊNCIA DE LIMPEZA URBANA	GERENTE DE LIMPEZA URBANA	CDG-5	1
SUBGERÊNCIA DE FISCALIZAÇÃO	SUBGERENTE DE FISCALIZAÇÃO	CDG-4	1
GERÊNCIA DE OPERAÇÕES	GERENTE DE OPERAÇÕES	CDG-3	1
SUBGERÊNCIA DE CEMITÉRIOS PÚBLICOS	SUBGERENTE DE CEMITÉRIOS PÚBLICOS	CDG-4	1
	ENCARREGADO DO CEMITÉRIO NA PAZ DO SENHOR	CDG-7	1
	ENCARREGADO DO CEMITÉRIO NOSSA SENHORA NAZARÉ	CDG-7	1
	ENCARREGADO DE CEMITÉRIOS PÚBLICOS	CDG-8	5
SUBGERÊNCIA DE LOGRADOUROS PÚBLICOS	SUBGERENTE DE LOGRADOUROS PÚBLICOS	CDG-4	1
SUBGERÊNCIA DE MERCADOS PÚBLICOS	SUBGERENTE DE MERCADOS PÚBLICOS	CDG-4	1
	ENCARREGADO DO MERCADO DO RENASCER	CDG-7	1
GERÊNCIA EXECUTIVA DO MERCADO PÚBLICO MUNICIPAL	GERENTE EXECUTIVO DO MERCADO PÚBLICO MUNICIPAL	CDG-4	1
NÚCLEO DE LIMPEZA E HIGIENIZAÇÃO	SUPERVISOR DO NÚCLEO DE LIMPEZA E HIGIENIZAÇÃO	CDG-8	1
NÚCLEO DE COMUNICAÇÃO	SUPERVISOR DO NÚCLEO DE COMUNICAÇÃO	CDG-8	1
NÚCLEO CULTURAL E EVENTOS	SUPERVISOR DO NÚCLEO CULTURAL E EVENTOS	CDG-8	1
NÚCLEO DE ALMOXARIFADO	SUPERVISOR DO NÚCLEO DE ALMOXARIFADO	CDG-8	1
CARGOS DE SUPORTE ESTRUTURAL	ASSESSOR DE SUPORTE OPERACIONAL DE FISCALIZAÇÃO DO MERCADO PÚBLICO MUNICIPAL	CSE-2	1

Câmara Municipal de Cabedelo
Fls. 079
089

ESTADO DA PARAÍBA
CÂMARA MUNICIPAL DE CABEDELO

	ASSESSOR DE SUPORTE OPERACIONAL DE LIMPEZA E HIGIENIZAÇÃO DO MERCADO PÚBLICO MUNICIPAL	CSE-2	1
CARGOS DE SUPORTE ESTRUTURAL	ASSESSOR DE SUPORTE OPERACIONAL	CSE-1	29
	ASSESSOR DE SUPORTE LOGÍSTICO	CSE-1	4
		TOTAL	**78**

Câmara Municipal de Cabedelo
Fls. 089
090

ESTADO DA PARAÍBA
CÂMARA MUNICIPAL DE CABEDELO

ANEXO LIV
CARGOS COMISSIONADOS E FUNÇÕES GRATIFICADAS DA SECRETARIA MUNICIPAL DE EDUCAÇÃO - SEDUC

UNIDADE ADMINISTRATIVA	CARGO/FUNÇÃO	SÍMBOLO	QUANT
GABINETE DO SECRETÁRIO MUNICIPAL DE EDUCAÇÃO	SECRETÁRIO MUNICIPAL DE EDUCAÇÃO	CDS-1	1
GABINETE DO SECRETÁRIO MUNICIPAL ADJUNTO DE EDUCAÇÃO	SECRETÁRIO MUNICIPAL ADJUNTO DE EDUCAÇÃO	CDS-2	1
ASSESSORIA ESPECIAL	ASSESSOR ESPECIAL II	CAS-2	3
ASSESSORIA TÉCNICA ESPECIALIZADA	ASSESSOR TÉCNICO ESPECIALIZADO	CAS-4	2
ASSESSORIA JURÍDICA	ASSESSOR JURÍDICO	CAS-4	2
SECRETARIA EXECUTIVA	SECRETÁRIA EXECUTIVA	CAS-5	1
GERÊNCIA DE EDUCAÇÃO BÁSICA	GERENTE DE EDUCAÇÃO BÁSICA	CDG-3	1
SUBGERÊNCIA DE PRÉ-ESCOLA	SUBGERENTE DE PRÉ-ESCOLA	CDG-4	1
	CHEFE DO NÚCLEO DE PRÉ-ESCOLA	FG	1
SUBGERÊNCIA DE ENSINO FUNDAMENTAL I	SUBGERENTE DE ENSINO FUNDAMENTAL I	CDG-4	1
	CHEFE DO NÚCLEO DE ENSINO FUNDAMENTAL I	FG	1
SUBGERÊNCIA DE ENSINO FUNDAMENTAL II	SUBGERENTE DE ENSINO FUNDAMENTAL II	CDG-4	1
SUBGERÊNCIA DE CORREÇÃO DE FLUXO	SUBGERENTE DE CORREÇÃO DE FLUXO	CDG-4	1
	CHEFE DO NÚCLEO DE CORREÇÃO DE FLUXO	FG	1
SUBGERÊNCIA DE EDUCAÇÃO DE JOVENS E ADULTOS	SUBGERENTE DE EDUCAÇÃO DE JOVENS E ADULTOS	CDG-4	1
SUBGERÊNCIA DE PROJETOS EDUCACIONAIS	SUBGERENTE DE PROJETOS EDUCACIONAIS	CDG-4	2

Câmara Municipal de Cabedelo
Fls. 091
091

	CHEFE DO NÚCLEO DE PROJETOS EDUCACIONAIS	FG	1
SUBGERÊNCIA DE EDUCAÇÃO FÍSICA	SUBGERENTE DE EDUCAÇÃO FÍSICA	CDG-4	1
	CHEFE DO NÚCLEO DE EDUCAÇÃO FÍSICA	FG	1
SUBGERÊNCIA DE ARTE E CULTURA ESCOLAR	SUBGERENTE DE ARTE E CULTURA ESCOLAR	CDG-4	1
	CHEFE DO NÚCLEO DE ARTE E CULTURA ESCOLAR	FG	1
GERÊNCIA DE COORDENAÇÃO EDUCACIONAL	GERENTE DE COORDENAÇÃO EDUCACIONAL	CDG-3	1
SUBGERÊNCIA DE GESTÃO ESCOLAR	SUBGERENTE DE GESTÃO ESCOLAR	CDG-4	1
	CHEFE DO NÚCLEO DE GESTÃO ESCOLAR	FG	1
SUBGERÊNCIA DE PROJETOS ESPECIAIS	SUBGERENTE DE PROJETOS ESPECIAIS	CDG-4	1
SUPERINTENDÊNCIA	SUPERINTENDENTE	CDG-6	1
GERÊNCIA DE ACOMPANHAMENTO, AVALIAÇÃO E ESTATÍSTICA	GERENTE DE ACOMPANHAMENTO, AVALIAÇÃO E ESTATÍSTICA	CDG-3	1
SUBGERÊNCIA DE ACOMPANHAMENTO E AVALIAÇÃO	SUBGERENTE DE ACOMPANHAMENTO E AVALIAÇÃO	CDG-4	1
	CHEFE DO NÚCLEO DE ACOMPANHAMENTO E AVALIAÇÃO	FG	1
SUBGERÊNCIA DE ESTATÍSTICA	SUBGERENTE DE ESTATÍSTICA	CDG-4	1
	CHEFE DO NÚCLEO DE ESTATÍSTICA	FG	1
SUBGERÊNCIA DE CONVÊNIOS E PROJETOS	SUBGERENTE DE CONVÊNIOS E PROJETOS	CDG-4	1
SUBGERÊNCIA DE SERVIÇO DE APOIO EDUCACIONAL	SUBGERENTE DE SERVIÇO DE APOIO EDUCACIONAL	CDG-4	1
	CHEFE DO NÚCLEO DE SERVIÇO DE APOIO EDUCACIONAL	FG	1

Câmara Municipal de Cabedelo
Fls. 092

ESTADO DA PARAÍBA

CÂMARA MUNICIPAL DE CABEDELO

GERÊNCIA DE RECURSOS EDUCACIONAIS	GERENTE DE RECURSOS EDUCACIONAIS	CDG-3	1
SUBGERÊNCIA DE RECURSOS HUMANOS	SUBGERENTE DE RECURSOS HUMANOS	CDG-4	1
	CHEFE DO NÚCLEO DE RECURSOS HUMANOS	FG	1
SUBGERÊNCIA DE PATRIMÔNIO	SUBGERENTE DE PATRIMÔNIO	CDG-4	1
	CHEFE DO NÚCLEO DE PATRIMÔNIO	FG	1
SUBGERÊNCIA DE TECNOLOGIA EDUCACIONAL	SUBGERENTE DE TECNOLOGIA EDUCACIONAL	CDG-4	1
SUBGERÊNCIA DE CONTROLE INTERNO	SUBGERENTE DE CONTROLE INTERNO	CDG-4	1
	CHEFE DO NÚCLEO DE CONTROLE INTERNO	FG	1
GERÊNCIA DE APOIO AO ESTUDANTE	GERENTE DE APOIO AO ESTUDANTE	CDG-3	1
SUBGERÊNCIA DE ASSISTÊNCIA AO EDUCANDO	SUBGERENTE DE ASSISTÊNCIA AO EDUCANDO	CDG-4	1
SUBGERÊNCIA DE PEDAGOGIA	SUBGERENTE DE PEDAGOGIA	CDG-4	1
	CHEFE DO NÚCLEO DE PEDAGOGIA	FG	1
GERÊNCIA DE INFORMÁTICA EDUCATIVA	GERENTE DE INFORMÁTICA EDUCATIVA	CDG-3	1
SUBGERÊNCIA DE REDES E PROJETOS DE TECNOLOGIA DA INFORMAÇÃO	SUBGERENTE DE REDES E PROJETOS DE TECNOLOGIA DA INFORMAÇÃO	CDG-4	1
GERÊNCIA DE INFRAESTRUTURA	GERENTE DE INFRAESTRUTURA	CDG-3	1
SUBGERÊNCIA DE SUPRIMENTO DA REDE ESCOLAR	SUBGERENTE DE SUPRIMENTO DA REDE ESCOLAR	CDG-4	1
	CHEFE DO NÚCLEO DE SUPRIMENTO DA REDE ESCOLAR	FG	1
SUBGERÊNCIA DE ADEQUAÇÃO E MANUTENÇÃO DA REDE ESCOLAR	SUBGERENTE DE ADEQUAÇÃO E MANUTENÇÃO DA REDE ESCOLAR	CDG-4	1

Câmara Municipal de Cabedelo
Fls. 093
093

ESTADO DA PARAÍBA

CÂMARA MUNICIPAL DE CABEDELO

SUBGERÊNCIA DE TRANSPORTE ESCOLAR	SUBGERENTE DE TRANSPORTE ESCOLAR	CDG-4	1
	ENCARREGADO DO TRÁFEGO ESCOLAR	CDG-7	1
GERÊNCIA DE MERENDA ESCOLAR	GERENTE DE MERENDA ESCOLAR	CDG-3	1
SUBGERÊNCIA DE ALIMENTAÇÃO ESCOLAR	SUBGERENTE DE ALIMENTAÇÃO ESCOLAR	CDG-4	1
SUBGERÊNCIA NUTRICIONAL	SUBGERENTE NUTRICIONAL	CDG-4	1
GERÊNCIA DE CRECHE	GERENTE DE CRECHE	CDG-3	11
SUBGERÊNCIA DE CRECHE	SUBGERENTE DE CRECHE	CDG-4	1
GERÊNCIA EXECUTIVA DO CENTRO DE ATENDIMENTO EDUCACIONAL ESPECIALIZADO - CAEE	GERENTE EXECUTIVO DO CENTRO DE ATENDIMENTO EDUCACIONAL ESPECIALIZADO - CAEE	CDG-3	1
GERÊNCIA DO CENTRO DE ATENDIMENTO EDUCACIONAL ESPECIALIZADO - CAEE	GERENTE DO CENTRO DE ATENDIMENTO EDUCACIONAL ESPECIALIZADO - CAEE	CDG-3	1
SUBGERÊNCIA DO CENTRO DE ATENDIMENTO EDUCACIONAL ESPECIALIZADO - CAEE	SUBGERENTE DO CENTRO DE ATENDIMENTO EDUCACIONAL ESPECIALIZADO - CAEE	CDG-4	1
SUBGERÊNCIA DE FORMAÇÃO DOCENTE: EDUCAR NA DIVERSIDADE	SUBGERENTE DE FORMAÇÃO DOCENTE: EDUCAR NA DIVERSIDADE	CDG-4	1
SUBGERÊNCIA DE POLOS	SUBGERENTE DE POLOS	CDG-4	1
GERÊNCIA ADMINISTRATIVA	GERENTE ADMINISTRATIVA	CDG-3	1
SUBGERÊNCIA DE ACOMPANHAMENTO DE CONTRATOS	SUBGERENTE DE ACOMPANHAMENTO DE CONTRATOS	CDG-4	1
SUBGERÊNCIA DO SETOR DE COMPRAS	SUBGERENTE DO SETOR DE COMPRAS	CDG-4	1
SUBGERÊNCIA DE COMUNICAÇÃO	SUBGERENTE DE COMUNICAÇÃO	CDG-4	1

Câmara Municipal de Cabedelo
Fls. 094
094

ESTADO DA PARAÍBA

CÂMARA MUNICIPAL DE CABEDELO

SUBGERÊNCIA DE ACOMPANHAMENTO DOS CONSELHOS MUNICIPAIS E SISTEMAS	SUBGERENTE DE ACOMPANHAMENTO DOS CONSELHOS MUNICIPAIS E SISTEMAS	CDG-4	1
CARGOS DE SUPORTE ESTRUTURAL	ASSESSOR DE SUPORTE OPERACIONAL	CSE-1	23
	ASSESSOR DE SUPORTE LOGÍSTICO	CSE-1	1
FUNÇÕES DE GESTÃO ESCOLAR	GESTOR ESCOLAR	FG	22
	GESTOR ESCOLAR ADJUNTO	FG	28
	SUPERVISOR	FG	24
	COORDENADOR PEDAGÓGICO	FG	9
		TOTAL	**191**

Câmara Municipal de Cabedelo
Fls. 095

ESTADO DA PARAÍBA
CÂMARA MUNICIPAL DE CABEDELO

ANEXO LXVIII
CARGOS COMISSIONADOS E FUNÇÕES GRATIFICADAS DA SECRETARIA MUNICIPAL DE SAÚDE - SES

UNIDADE ADMINISTRATIVA	CARGO/FUNÇÃO	SÍMBOLO	QUANT
GABINETE DO SECRETÁRIO MUNICIPAL DE SAÚDE	SECRETÁRIO MUNICIPAL DE SAÚDE	CDS-1	1
GABINETE DO SECRETÁRIO MUNICIPAL ADJUNTO DE SAÚDE	SECRETÁRIO MUNICIPAL ADJUNTO DE SAÚDE	CDS-2	1
SECRETARIA EXECUTIVA DO CONSELHO MUNICIPAL DE SAÚDE	SECRETÁRIA EXECUTIVA DO CONSELHO MUNICIPAL DE SAÚDE	CAS-5	1
TESOURARIA	TESOUREIRO	CAS-4	1
ASSESSORIA TÉCNICA ESPECIALIZADA	ASSESSOR TÉCNICO ESPECIALIZADO	CAS-4	1
SECRETARIA EXECUTIVA	SECRETÁRIA EXECUTIVA	CAS-5	2
ASSESSORIA JURÍDICA	ASSESSOR JURÍDICO	CAS-4	1
ASSESSORIA DE GABINETE	ASSESSOR DE GABINETE	CAS-5	1
ASSESSORIA DE COMUNICAÇÃO EM SAÚDE	ASSESSOR DE COMUNICAÇÃO EM SAÚDE	CAS-5	1
GERÊNCIA GERAL DE RECURSOS HUMANOS	GERENTE GERAL DE RECURSOS HUMANOS	CDG-1	1
GERÊNCIA EXECUTIVA DE ATENÇÃO HOSPITALAR	GERENTE EXECUTIVO DE ATENÇÃO HOSPITALAR	CDG-1	1
	SECRETÁRIA EXECUTIVA	CAI-2	1
	OUVIDOR HOSPITALAR	CDG-6	1
GERÊNCIA GERAL DO HOSPITAL E MATERNIDADE MUNICIPAL PADRE ALFREDO BARBOSA	GERENTE GERAL DO HOSPITAL E MATERNIDADE MUNICIPAL PADRE ALFREDO BARBOSA	CDG-1	1
GERÊNCIA DE QUALIDADE E SEGURANÇA DO PACIENTE	GERENTE DE QUALIDADE E SEGURANÇA DO PACIENTE	CDG-3	1
GERÊNCIA DO NÚCLEO INTERNO DE REGULAÇÃO	GERENTE DO NÚCLEO INTERNO DE REGULAÇÃO	CDG-3	1

Câmara Municipal de Cabedelo
Fls. 096

ESTADO DA PARAÍBA

CÂMARA MUNICIPAL DE CABEDELO

GERÊNCIA TÉCNICA DO HOSPITAL E MATERNIDADE MUNICIPAL PADRE ALFREDO BARBOSA	GERENTE TÉCNICO DO HOSPITAL E MATERNIDADE MUNICIPAL PADRE ALFREDO BARBOSA	CDG-3	1
SUBGERÊNCIA TÉCNICA DE UTI E MEDICINA INTENSIVA	SUBGERENTE TÉCNICO DE UTI E MEDICINA INTENSIVA	CDG-4	1
SUBGERÊNCIA DO SERVIÇO DE CIRURGIA E CENTRO CIRÚRGICO	SUBGERENTE DO SERVIÇO DE CIRURGIA E CENTRO CIRÚRGICO	CDG-4	1
GERÊNCIA DO SERVIÇO DE CONTROLE DE INFECÇÃO HOSPITALAR - SCIH	GERENTE DO SERVIÇO DE CONTROLE DE INFECÇÃO HOSPITALAR - SCIH	CDG-3	1
GERÊNCIA DO SERVIÇO DE EPIDEMIOLOGIA	GERENTE DO SERVIÇO DE EPIDEMIOLOGIA	CDG-3	1
GERÊNCIA ADMINISTRATIVA DO HOSPITAL E MATERNIDADE MUNICIPAL PADRE ALFREDO BARBOSA	GERENTE ADMINISTRATIVO DO HOSPITAL E MATERNIDADE MUNICIPAL PADRE ALFREDO BARBOSA	CDG-3	1
NÚCLEO DE RAIO X	CHEFE DO NÚCLEO DE RAIO X	FG	1
SUBGERÊNCIA DE RECURSOS HUMANOS	SUBGERENTE DE RECURSOS HUMANOS	CDG-4	1
NÚCLEO DE RECURSOS HUMANOS	CHEFE DO NÚCLEO DE RECURSOS HUMANOS	FG	1
SUBGERÊNCIA DE SUPRIMENTOS	SUBGERENTE DE SUPRIMENTOS	CDG-4	1
SUBGERÊNCIA DE PROCESSAMENTO DE ROUPAS E GESTÃO DE ENXOVAL	SUBGERENTE DE PROCESSAMENTO DE ROUPAS E GESTÃO DE ENXOVAL	CDG-4	1
SUBGERÊNCIA DE LOGÍSTICA	SUBGERENTE DE LOGÍSTICA	CDG-4	1
SUBGERÊNCIA DE CONTAS MÉDICAS	SUBGERENTE DE CONTAS MÉDICAS	CDG-4	1
SUBGERÊNCIA DE ENGENHARIA CLÍNICA E MANUTENÇÃO	SUBGERENTE DE ENGENHARIA CLÍNICA E MANUTENÇÃO	CDG-4	1
SUBGERÊNCIA DE HIGIENIZAÇÃO HOSPITALAR E RESÍDUOS SÓLIDOS	SUBGERENTE DE HIGIENIZAÇÃO HOSPITALAR E RESÍDUOS SÓLIDOS	CDG-4	1

Câmara Municipal de Cabedelo
Fls. ~~087~~ 097

GERÊNCIA DE RECURSOS HUMANOS	GERENTE DE RECURSOS HUMANOS	CDG-3	1
	SECRETÁRIA EXECUTIVA	CAI-2	1
SUBGERÊNCIA DE SERVIÇO SOCIAL	SUBGERENTE DE SERVIÇO SOCIAL	CDG-4	1
SUBGERÊNCIA DE PSICOLOGIA	SUBGERENTE DE PSICOLOGIA	CDG-4	1
SUBGERÊNCIA DE FARMÁCIA	SUBGERENTE DE FARMÁCIA	CDG-4	1
SUBGERÊNCIA DE LABORATÓRIO DE ANÁLISES CLÍNICAS	SUBGERENTE DE LABORATÓRIO DE ANÁLISES CLÍNICAS	CDG-4	1
SUBGERÊNCIA DE MATERNIDADE	SUBGERENTE DE MATERNIDADE	CDG-4	1
SUBGERÊNCIA DE NUTRIÇÃO E DIETÉTICA	SUBGERENTE DE NUTRIÇÃO E DIETÉTICA	CDG-4	1
SUBGERÊNCIA DE ATENDIMENTO MÓVEL INTERINO	SUBGERENTE DE ATENDIMENTO MÓVEL INTERINO	CDG-4	1
SUBGERÊNCIA DE NUTRIÇÃO	SUBGERENTE DE NUTRIÇÃO	CDG-4	1
SUBGERÊNCIA DE ENFERMAGEM	SUBGERENTE DE ENFERMAGEM	CDG-4	1
SUBGERÊNCIA DE ENFERMARIAS E URGÊNCIA	SUBGERENTE DE ENFERMARIAS E URGÊNCIA	CDG-4	1
SUBGERÊNCIA TÉCNICO DO CENTRO CIRÚRGICO	SUBGERENTE TÉCNICO DO CENTRO CIRÚRGICO	CDG-4	1
SUBGERÊNCIA DE CURATIVOS	SUBGERENTE DE CURATIVOS	CDG-4	1
SUBGERÊNCIA DO CENTRO CIRÚRGICO E CME	SUBGERENTE DO CENTRO CIRÚRGICO E CME	CDG-4	1
SUBGERÊNCIA DE EDUCAÇÃO PERMANENTE EM SAÚDE	SUBGERENTE DE EDUCAÇÃO PERMANENTE EM SAÚDE	CDG-4	1
SUBGERÊNCIA DO SAMU	SUBGERENTE DO SAMU	CDG-4	1
GERÊNCIA EXECUTIVA DE MEDICAMENTOS E ASSISTÊNCIA FARMACÊUTICA	GERENTE EXECUTIVO DE MEDICAMENTOS E ASSISTÊNCIA FARMACÊUTICA	CDG-3	1
SUBGERÊNCIA DE MEDICAMENTOS PARA ATENÇÃO BÁSICA	SUBGERENTE DE MEDICAMENTOS PARA ATENÇÃO BÁSICA	CDG-4	1

Câmara Municipal de Cabedelo
Fls. 095
098

ESTADO DA PARAÍBA

CÂMARA MUNICIPAL DE CABEDELO

NÚCLEO DA ATENÇÃO BÁSICA	CHEFE DO NÚCLEO DA ATENÇÃO BÁSICA	FG	1
SUBGERÊNCIA DE PRÁTICAS INTEGRATIVAS E COMPLEMENTARES	SUBGERENTE DE PRÁTICAS INTEGRATIVAS E COMPLEMENTARES	CDG-4	1
SUBGERÊNCIA DE MEDICAMENTOS ESPECIALIZADOS E HOSPITALARES	SUBGERENTE DE MEDICAMENTOS ESPECIALIZADOS E HOSPITALARES	CDG-4	1
NÚCLEO DA ATENÇÃO ESPECIALIZADA	CHEFE DO NÚCLEO DA ATENÇÃO ESPECIALIZADA	FG	1
GERÊNCIA EXECUTIVA DE REGULAÇÃO	GERENTE EXECUTIVO DE REGULAÇÃO	CDG-3	1
AUDITORIA MÉDICA	MÉDICO AUDITOR	CAI-1	1
GERÊNCIA DE REGULAÇÃO	GERENTE DE REGULAÇÃO	CDG-3	1
SUBGERÊNCIA DE MARCAÇÃO DE CONSULTAS E EXAMES ESPECIALIZADOS	SUBGERENTE DE MARCAÇÃO DE CONSULTAS E EXAMES ESPECIALIZADOS	CDG-4	1
NÚCLEO DE ANÁLISE TÉCNICA DE MARCAÇÃO DE CONSULTAS	ANALISTA TÉCNICO DE MARCAÇÃO DE CONSULTAS	CAI-4	4
NÚCLEO DE MARCAÇÃO DE CONSULTAS E EXAMES ESPECIALIZADOS	CHEFE DO NÚCLEO DE MARCAÇÃO DE CONSULTAS E EXAMES ESPECIALIZADOS	FG	1
GERÊNCIA DE AUDITORIA EM SAÚDE	GERENTE DE AUDITORIA EM SAÚDE	CDG-3	1
SUBGERÊNCIA DE CONTROLE, AVALIAÇÃO E AUDITORIA EM SAÚDE	SUBGERENTE DE CONTROLE, AVALIAÇÃO E AUDITORIA EM SAÚDE	CDG-4	1
NÚCLEO DE ANÁLISE TÉCNICA DE REVISÃO DE SERVIÇOS DE SAÚDE	ANALISTA TÉCNICO DE REVISÃO DE SERVIÇOS DE SAÚDE	CAI-4	3
NÚCLEO DE CONTROLE, AVALIAÇÃO E AUDITORIA EM SAÚDE	CHEFE DO NÚCLEO DE CONTROLE, AVALIAÇÃO E AUDITORIA EM SAÚDE	FG	1
SUBGERÊNCIA DE ACOMPANHAMENTO DE CONTRATOS DE PRESTAÇÃO DE SERVIÇOS DE SAÚDE	SUBGERENTE DE ACOMPANHAMENTO DE CONTRATOS DE PRESTAÇÃO DE SERVIÇOS DE SAÚDE	CDG-4	1

Câmara Municipal de Cabedelo
Fls. 098
099

ESTADO DA PARAÍBA

CÂMARA MUNICIPAL DE CABEDELO

NÚCLEO DE ACOMPANHAMENTO DE CONTRATOS DE PRESTAÇÃO DE SERVIÇOS DE SAÚDE	CHEFE DO NÚCLEO DE ACOMPANHAMENTO DE CONTRATOS DE PRESTAÇÃO DE SERVIÇOS DE SAÚDE	FG	1
SUBGERÊNCIA DE PROCESSAMENTO DO SIA SIH SUS	SUBGERENTE DE PROCESSAMENTO DO SIA SIH SUS	CDG-4	1
NÚCLEO DE ANALISE TÉCNICA DE SUPERVISÃO DE SERVIÇOS DE SAÚDE	ANALISTA TÉCNICO DE SUPERVISÃO DE SERVIÇOS DE SAÚDE	CAI-4	2
NÚCLEO DE ANALISE TÉCNICA DE SUPERVISÃO DO CARTÃO SUS	ANALISTA TÉCNICO DE SUPERVISÃO DO CARTÃO SUS	CAI-4	1
NÚCLEO DE PROCESSAMENTO DO SIA, SIH SUS	CHEFE DO NÚCLEO DE PROCESSAMENTO DO SIA, SIH SUS	FG	1
GERÊNCIA EXECUTIVA DE ADMINISTRAÇÃO E FINANÇAS EM SAÚDE	GERENTE EXECUTIVO DE ADMINISTRAÇÃO E FINANÇAS EM SAÚDE	CDG-3	1
GERÊNCIA ADMINISTRATIVA	GERENTE ADMINISTRATIVO	CDG-3	1
SUBGERÊNCIA DE TRANSPORTES	SUBGERENTE DE TRANSPORTES	CDG-4	1
SUBGERÊNCIA DE PATRIMÔNIO E ALMOXARIFADO	SUBGERENTE DE PATRIMÔNIO E ALMOXARIFADO	CDG-4	1
SUBGERÊNCIA DE MANUTENÇÃO E SERVIÇOS AUXILIARES	SUBGERENTE DE MANUTENÇÃO E SERVIÇOS AUXILIARES	CDG-4	1
SUBGERÊNCIA DE COMPRAS	SUBGERENTE DE COMPRAS	CDG-6	1
NÚCLEO DE ANÁLISE DE PESQUISA E REGISTRO DE PREÇOS	ANALISTA DE PESQUISA E REGISTRO DE PREÇOS	CAI-4	2
GERÊNCIA FINANCEIRA	GERENTE FINANCEIRO	CDG-3	1
SUBGERÊNCIA DE PLANEJAMENTO ORÇAMENTÁRIO	SUBGERENTE DE PLANEJAMENTO ORÇAMENTÁRIO	CDG-6	1
GERÊNCIA EXECUTIVA DE ATENÇÃO ESPECIALIZADA	GERENTE EXECUTIVO DE ATENÇÃO ESPECIALIZADA	CDG-2	1
ASSESSORIA TÉCNICA DE SAÚDE MENTAL	ASSESSOR TÉCNICO DE SAÚDE MENTAL	CAI-2	1
GERÊNCIA DO LABORATÓRIO CENTRAL	GERENTE DO LABORATÓRIO CENTRAL	CDG-3	1

Câmara Municipal de Cabedelo
Fls. 098 ao 100

ESTADO DA PARAÍBA
CÂMARA MUNICIPAL DE CABEDELO

SUBGERÊNCIA DO LABORATÓRIO CENTRAL	SUBGERENTE DO LABORATÓRIO CENTRAL	CDG-4	1
NÚCLEO DE ANÁLISE TÉCNICA DE DIAGNÓSTICO LABORATORIAL	ANALISTA TÉCNICO DE DIAGNÓSTICO LABORATORIAL	CAI-4	1
NÚCLEO DE PROCESSAMENTO DE DADOS	CHEFE DO NÚCLEO DE PROCESSAMENTO DE DADOS	FG	1
GERÊNCIA DO SERVIÇO ESPECIALIZADO EM DST/AIDS	GERENTE DO SERVIÇO ESPECIALIZADO EM DST/AIDS	CDG-3	1
SUBGERÊNCIA DE AÇÕES ESPECIALIZADS EM DST/AIDS	SUBGERENTE DE AÇÕES ESPECIALIZADS EM DST/AIDS	CDG-4	1
GERÊNCIA DO SERVIÇO DE ATENÇÃO DOMICILIAR	GERENTE DO SERVIÇO DE ATENÇÃO DOMICILIAR	CDG-3	1
GERÊNCIA DO CENTRO DE REABILITAÇÃO À PESSOA COM DEFICIÊNCIA	GERENTE DO CENTRO DE REABILITAÇÃO À PESSOA COM DEFICIÊNCIA	CDG-3	1
GERÊNCIA DO CENTRO MUNICIPAL DE REFERÊNCIA EM SAÚDE LEONARDO MOZART	GERENTE DO CENTRO MUNICIPAL DE REFERÊNCIA EM SAÚDE LEONARDO MOZART	CDG-3	1
SUBGERÊNCIA ADMINISTRATIVA	SUBGERENTE ADMINISTRATIVO	CDG-4	1
NÚCLEO DE ANÁLISE TÉCNICA DO SAME	ANALISTA TÉCNICO DO SAME	CAI-4	1
NÚCLEO DE ANÁLISE TÉCNICA DE RECURSOS LOGÍSTICOS	ANALISTA TÉCNICO DE RECURSOS LOGÍSTICOS	CAI-4	1
NÚCLEO DE ANÁLISE TÉCNICA DE INFORMÁTICA	ANALISTA TÉCNICO DE INFORMÁTICA	CAI-4	1
NÚCLEO DE ANÁLISE TÉCNICA DO NÚCLEO DE PESSOAL	ANALISTA TÉCNICO DO NÚCLEO DE PESSOAL	CAI-4	1
SUBGERÊNCIA TÉCNICA	SUBGERENTE TÉCNICO	CDG-4	1
NÚCLEO DE ANÁLISE TÉCNICA DE DIAGNÓSTICO POR IMAGEM	ANALISTA TÉCNICO DE DIAGNÓSTICO POR IMAGEM	CAI-4	1
NÚCLEO DE ANÁLISE TÉCNICA DE AGENDAMENTO DE CONSULTAS	ANALISTA TÉCNICO DE AGENDAMENTO DE CONSULTAS	CAI-4	1

Câmara Municipal de Cabedelo
Fls. 091
101

SUBGERÊNCIA MULTIPROFISSIONAL	SUBGERENTE MULTIPROFISSIONAL	CDG-4	1
NÚCLEO DE ANÁLISE TÉCNICA DE DIAGNÓSTICO LABORATORIAL	ANALISTA TÉCNICO DE DIAGNÓSTICO LABORATORIAL	CAI-4	1
NÚCLEO DE ANÁLISE TÉCNICA DE ENFERMAGEM	ANALISTA TÉCNICO DE ENFERMAGEM	CAI-4	1
GERÊNCIA DO CENTRO DE ATENÇÃO PSICOSSOCIAL I	GERENTE DO CENTRO DE ATENÇÃO PSICOSSOCIAL I	CDG-3	1
SUBGERÊNCIA DO CENTRO DE ATENÇÃO PSICOSSOCIAL I	SUBGERENTE DO CENTRO DE ATENÇÃO PSICOSSOCIAL I	CDG-4	1
GERÊNCIA DO CENTRO DE ATENÇÃO PSICOSSOCIAL, ÁLCOOL E DROGAS	GERENTE DO CENTRO DE ATENÇÃO PSICOSSOCIAL, ÁLCOOL E DROGAS	CDG-3	1
SUBGERÊNCIA DO CENTRO DE ATENÇÃO PSICOSSOCIAL ÁLCOOL E DROGAS	SUBGERENTE DO CENTRO DE ATENÇÃO PSICOSSOCIAL ÁLCOOL E DROGAS	CDG-4	1
NÚCLEO DE ALMOXARIFADO	CHEFE DO NÚCLEO DE ALMOXARIFADO	FG	1
GERÊNCIA DO CENTRO DE ESPECIALIDADES ODONTOLÓGICAS	GERENTE DO CENTRO DE ESPECIALIDADES ODONTOLÓGICAS	CDG-3	1
GERÊNCIA DO CENTRO DE FISIOTERAPIA	GERENTE DO CENTRO DE FISIOTERAPIA	CDG-3	1
GERÊNCIA EXECUTIVA DE ATENÇÃO BÁSICA	GERENTE EXECUTIVO DE ATENÇÃO BÁSICA	CDG-3	1
GERÊNCIA TÉCNICA NORMATIVA	GERENTE TÉCNICO NORMATIVO	CDG-3	1
GERÊNCIA DAS AÇÕES PROGRAMÁTICAS DA ATENÇÃO PRIMÁRIA À SAÚDE	GERENTE DAS AÇÕES PROGRAMÁTICAS DA ATENÇÃO PRIMÁRIA À SAÚDE	CDG-3	1
SUBGERÊNCIA DE ATENÇÃO ÀS CONDIÇÕES CRÔNICAS	SUBGERENTE DE ATENÇÃO ÀS CONDIÇÕES CRÔNICAS	CDG-4	1
GERÊNCIA ADMINISTRATIVA DAS AÇÕES DE ATENÇÃO BÁSICA	GERENTE ADMINISTRATIVO DAS AÇÕES DE ATENÇÃO BÁSICA	CDG-3	1
NÚCLEO DE APOIO ADMINISTRATIVO	CHEFE DO NÚCLEO DE APOIO ADMINISTRATIVO	FG	1

Câmara Municipal de Cabedelo
Fls. 092 ~~092~~
102

SUBGERÊNCIA DE SAÚDE DO IDOSO	SUBGERENTE DE SAÚDE DO IDOSO	CDG-4	1
SUBGERÊNCIA DE SAÚDE DA MULHER	SUBGERENTE DE SAÚDE DA MULHER	CDG-4	1
SUBGERÊNCIA DE SAÚDE DO HOMEM	SUBGERENTE DE SAÚDE DO HOMEM	CDG-4	1
SUBGERÊNCIA DE SAÚDE DA CRIANÇA E DO ADOLESCENTE	SUBGERENTE DE SAÚDE DA CRIANÇA E DO ADOLESCENTE	CDG-4	1
SUBGERÊNCIA DE SAÚDE BUCAL	SUBGERENTE DE SAÚDE BUCAL	CDG-4	1
SUBGERÊNCIA DE EDUCAÇÃO PERMANENTE EM SAÚDE	SUBGERENTE DE EDUCAÇÃO PERMANENTE EM SAÚDE	CDG-4	1
SUBGERÊNCIA DE ALIMENTAÇÃO E NUTRIÇÃO	SUBGERENTE DE ALIMENTAÇÃO E NUTRIÇÃO	CDG-4	1
SUBGERÊNCIA DE PROMOÇÃO À SAÚDE	SUBGERENTE DE PROMOÇÃO À SAÚDE	CDG-4	1
SUBGERÊNCIA DE ATENÇÃO À SAÚDE DA FAMÍLIA	SUBGERENTE DE ATENÇÃO À SAÚDE DA FAMÍLIA	CDG-4	3
NÚCLEO DE SUPERVISÃO DE PRODUÇÃO	SUPERVISOR DE PRODUÇÃO	CAI-3	3
NÚCLEO DE SUPERVISÃO DE ABASTECIMENTO E LOGÍSTICA	SUPERVISOR DE ABASTECIMENTO E LOGÍSTICA	CAI-3	2
SUBGERÊNCIA DE SISTEMAS DE INFORMAÇÃO EM SAÚDE	SUBGERENTE DE SISTEMAS DE INFORMAÇÃO EM SAÚDE	CDG-4	1
GERÊNCIA EXECUTIVA DO TRABALHO E EDUCAÇÃO EM SAÚDE	GERENTE EXECUTIVO DO TRABALHO E EDUCAÇÃO EM SAÚDE	CDG-2	1
GERÊNCIA DE GESTÃO DO TRABALHO E RECURSOS HUMANOS	GERENTE DE GESTÃO DO TRABALHO E RECURSOS HUMANOS	CDG-3	1
SUBGERÊNCIA DE PESSOAL	SUBGERENTE DE PESSOAL	CDG-4	1
NÚCLEO DE ANÁLISE DE REGISTROS FUNCIONAIS	ANALISTA DE REGISTROS FUNCIONAIS	CAI-4	1
NÚCLEO DE ANÁLISE DE CADASTRO	ANALISTA DE CADASTRO	CAI-4	1
GERÊNCIA DE EDUCAÇÃO EM SAÚDE	GERENTE DE EDUCAÇÃO EM SAÚDE	CDG-3	1

Câmara Municipal de Cabedelo
Fls. 093 ao 103

SUBGERÊNCIA DE FORMAÇÃO E DESENVOLVIMENTO EM RECURSOS HUMANOS	SUBGERENTE DE FORMAÇÃO E DESENVOLVIMENTO EM RECURSOS HUMANOS	CDG-4	1
SUBGERÊNCIA DE INTEGRAÇÃO SERVIÇO-ESCOLA	SUBGERENTE DE INTEGRAÇÃO SERVIÇO-ESCOLA	CDG-4	1
SUBGERÊNCIA DE PLANEJAMENTO E EXECUÇÃO DAS AÇÕES DE EDUCAÇÃO EM SAÚDE	SUBGERENTE DE PLANEJAMENTO E EXECUÇÃO DAS AÇÕES DE EDUCAÇÃO EM SAÚDE	CDG-4	1
GERÊNCIA DE TECNOLOGIA DA INFORMAÇÃO	GERENTE DE TECNOLOGIA DA INFORMAÇÃO	CDG-3	1
SUBGERÊNCIA DE MANUTENÇÃO LOGÍSTICA E COMPUTACIONAL	SUBGERENTE DE MANUTENÇÃO LOGÍSTICA E COMPUTACIONAL	CDG-4	1
NÚCLEO DE ANÁLISE DE SUPORTE TÉCNICO	ANALISTA DE SUPORTE TÉCNICO	CAI-4	1
SUBGERÊNCIA DE TRÁFEGO E SEGURANÇA DE DADOS	SUBGERENTE DE TRÁFEGO E SEGURANÇA DE DADOS	CDG-4	1
NÚCLEO DE ANÁLISE DE SUPORTE TÉCNICO	ANALISTA DE SUPORTE TÉCNICO	CAI-4	1
GERÊNCIA EXECUTIVA DE VIGILÂNCIA EM SAÚDE	GERENTE EXECUTIVO DE VIGILÂNCIA EM SAÚDE	CDG-2	1
ASSESSORIA DE ANÁLISE DA SITUAÇÃO DA SAÚDE	ASSESSOR DE ANÁLISE DA SITUAÇÃO DA SAÚDE	CAI-1	2
GERÊNCIA DE VIGILÂNCIA EPIDEMIOLÓGICA	GERENTE DE VIGILÂNCIA EPIDEMIOLÓGICA	CDG-3	1
NÚCLEO DOS PROGRAMAS DO SISTEMA DE INFORMAÇÃO SOBRE MORTALIDADE E DO SISTEMA DE INFORMAÇÃO SOBRE NASCIDOS VIVOS	CHEFE DO NÚCLEO DOS PROGRAMAS DO SISTEMA DE INFORMAÇÃO SOBRE MORTALIDADE E DO SISTEMA DE INFORMAÇÃO SOBRE NASCIDOS VIVOS	FG	1
SUBGERÊNCIA DE DOENÇAS TRANSMISSÍVEIS	SUBGERENTE DE DOENÇAS TRANSMISSÍVEIS	CDG-4	1
SUBGERÊNCIA DE DOENÇAS NÃO TRANSMISSÍVEIS	SUBGERENTE DE DOENÇAS NÃO TRANSMISSÍVEIS	CDG-4	1
SUBGERÊNCIA DE DST/AIDS	SUBGERENTE DE DST/AIDS	CDG-4	1
SUBGERÊNCIA DE IMUNIZAÇÃO	SUBGERENTE DE IMUNIZAÇÃO	CDG-4	1

Câmara Municipal de Cabedelo
Fls. 094
104

ESTADO DA PARAÍBA

CÂMARA MUNICIPAL DE CABEDELO

GERÊNCIA DE VIGILÂNCIA SANITÁRIA	GERENTE DE VIGILÂNCIA SANITÁRIA	CDG-3	1
SUBGERÊNCIA DE PRODUTOS	SUBGERENTE DE PRODUTOS	CDG-4	1
SUBGERÊNCIA DE SERVIÇOS	SUBGERENTE DE SERVIÇOS	CDG-4	1
NÚCLEO DE ACOMPANHAMENTO DE SERVIÇOS	CHEFE DO NÚCLEO DE ACOMPANHAMENTO DE SERVIÇOS	FG	1
GERÊNCIA DE VIGILÂNCIA AMBIENTAL	GERENTE DE VIGILÂNCIA AMBIENTAL	CDG-3	1
SUBGERÊNCIA DE VIGILÂNCIA E CONTROLE E CONTROLE DA ÁGUA E VETORES	SUBGERENTE DE VIGILÂNCIA E CONTROLE DA ÁGUA E VETORES	CDG-4	1
GERÊNCIA DE CONTROLE DE ZOONOSES	GERENTE DE CONTROLE DE ZOONOSES	CDG-3	1
SUBGERÊNCIA DE PREVENÇÃO E COMBATE A ZOONOSES	SUBGERENTE DE PREVENÇÃO E COMBATE A ZOONOSES	CDG-4	1
GERÊNCIA DE VIGILÂNCIA EM SAÚDE DO TRABALHADOR	GERENTE DE VIGILÂNCIA EM SAÚDE DO TRABALHADOR	CDG-3	1
SUBGERÊNCIA ADMINISTRATIVA	SUBGERENTE ADMINISTRATIVO	CDG-4	1
NÚCLEO HOSPITALAR DE EPIDEMIOLOGIA	CHEFE DO NÚCLEO HOSPITALAR DE EPIDEMIOLOGIA	FG	1
GERÊNCIA EXECUTIVA ESTRATÉGICA DE PLANEJAMENTO	GERENTE EXECUTIVO ESTRATÉGICO DE PLANEJAMENTO	CDG-3	1
GERÊNCIA DE EXECUÇÃO DE PROGRAMAS E PROJETOS	GERENTE DE EXECUÇÃO DE PROGRAMAS E PROJETOS	CDG-5	1
CARGOS DE SUPORTE ESTRUTURAL	ASSESSOR DE SUPORTE OPERACIONAL	CSE-1	27
	ASSESSOR DE SUPORTE LOGÍSTICO	CSE-1	6
		TOTAL	**209**

Câmara Municipal de Cabedelo
Fls. 095 ass.
105 ass.

ESTADO DA PARAÍBA
CÂMARA MUNICIPAL DE CABEDELO

ANEXO LXXI
CARGOS COMISSIONADOS E FUNÇÕES GRATIFICADAS DA SECRETARIA MUNICIPAL DE ASSISTÊNCIA SOCIAL - SEMAS

UNIDADE ADMINISTRATIVA	CARGO/FUNÇÃO	SÍMBOLO	QUANT
GABINETE DO SECRETÁRIO MUNICIPAL DE ASSISTÊNCIA SOCIAL	SECRETÁRIO MUNICIPAL DE ASSISTÊNCIA SOCIAL	CDS-1	1
GABINETE DO SECRETÁRIO MUNICIPAL ADJUNTO DE ASSISTÊNCIA SOCIAL	SECRETÁRIO MUNICIPAL ADJUNTO DE ASSISTÊNCIA SOCIAL	CDS-2	1
ASSESSORIA ESPECIAL	ASSESSOR ESPECIAL II	CAS-2	3
ASSESSORIA TÉCNICA ESPECIALIZADA	ASSESSOR TÉCNICO ESPECIALIZADO	CAS-4	1
ASSESSORIA JURÍDICA	ASSESSOR JURÍDICO	CAS-4	3
SECRETARIA EXECUTIVA	SECRETÁRIA EXECUTIVA	CAS-5	1
SUBGERÊNCIA DE PLANEJAMENTO	SUBGERENTE DE PLANEJAMENTO	CDG-4	1
SUBGERÊNCIA DE PROJETOS	SUBGERENTE DE PROJETOS	CDG-4	1
SUBGERÊNCIA DE RECURSOS HUMANOS	SUBGERENTE DE RECURSOS HUMANOS	CDG-4	1
SUBGERÊNCIA ADMINISTRATIVA	SUBGERENTE ADMINISTRATIVO	CDG-4	2
	CHEFE DO NÚCLEO DE PROGRAMAÇÃO	FG	1
SUBGERÊNCIA DA CASA DOS CONSELHOS	SUBGERENTE DA CASA DOS CONSELHOS	CDG-4	1
ASSESSORIA TÉCNICA DO CONSELHO TUTELAR	ASSESSOR TÉCNICO DO CONSELHO TUTELAR	CAI-3	2
GERÊNCIA EXECUTIVA GERAL DO FUNDO MUNICIPAL DE ASSISTÊNCIA SOCIAL	GERENTE EXECUTIVO GERAL DO FUNDO MUNICIPAL DE ASSISTÊNCIA SOCIAL	CDG-2	1
SUBGERÊNCIA DE CONTRATOS, CONVÊNIOS E OUTRAS PARCERIAS	SUBGERENTE DE CONTRATOS, CONVÊNIOS E OUTRAS PARCERIAS	CDG-4	1
SUBGERÊNCIA DE EXECUÇÃO ORÇAMENTÁRIA E FINANCEIRA	SUBGERENTE DE EXECUÇÃO ORÇAMENTÁRIA E FINANCEIRA	CDG-4	1
GERÊNCIA EXECUTIVA DA ASSISTÊNCIA SOCIAL	GERENTE EXECUTIVO DA ASSISTÊNCIA SOCIAL	CDG-2	1

Câmara Municipal de Cabedelo
Fls. ~~096~~ 106

ESTADO DA PARAÍBA

CÂMARA MUNICIPAL DE CABEDELO

GERÊNCIA EXECUTIVA DE PROTEÇÃO SOCIAL BÁSICA	GERENTE EXECUTIVA DE PROTEÇÃO SOCIAL BÁSICA	CDG-3	1
ASSESSORIA TÉCNICA DE NÍVEL SUPERIOR - PSB	ASSESSOR TÉCNICO DE NÍVEL SUPERIOR - PSB	CAI-3	4
SUBGERÊNCIA DE BENEFÍCIOS EVENTUAIS	SUBGERENTE DE BENEFÍCIOS EVENTUAIS	CDG-4	1
SUBGERÊNCIA DE AÇÕES DE INCLUSÃO DE PRODUTIVAS	GERENTE DE AÇÕES DE INCLUSÃO DE PRODUTIVAS	CDG-3	1
ASSESSORIA DE AÇÕES DE INCLUSÃO DE PRODUTIVAS	ASSESSOR DE AÇÕES DE INCLUSÃO DE PRODUTIVAS	CAI-3	1
GERÊNCIA DO CADASTRO ÚNICO PARA PROGRAMAS SOCIAIS	GERENTE DO CADASTRO ÚNICO PARA PROGRAMAS SOCIAIS	CDG-3	1
SUBGERÊNCIA DE ATENÇÃO À PESSOA IDOSA	SUBGERENTE DE ATENÇÃO À PESSOA IDOSA	CDG-4	1
	MONITOR DE AÇÃO COMUNITÁRIA	CAI-4	2
SUBGERÊNCIA DO CENTRO DE REFERÊNCIA EM ASSISTÊNCIA SOCIAL - CRAS	SUBGERENTE DO CENTRO DE REFERÊNCIA EM ASSISTÊNCIA SOCIAL	CDG-4	1
	MONITOR DE NÍVEL MÉDIO	CAI-4	5
GERÊNCIA DO SERVIÇO DE CONVIVÊNCIA E FORTALECIMENTO DE VÍNCULOS - SCFV	GERENTE DO SERVIÇO DE CONVIVÊNCIA E FORTALECIMENTO DE VÍNCULOS - SCFV	CDG-3	1
SUBGERÊNCIA ADMINISTRATIVA - SCFV	SUBGERENTE ADMINISTRATIVA - SCFV	CAI-3	2
GERÊNCIA EXECUTIVA DE PROTEÇÃO SOCIAL ESPECIAL	GERENTE EXECUTIVA DE PROTEÇÃO SOCIAL ESPECIAL	CDG-3	1
ASSESSORIA TÉCNICA DE NÍVEL SUPERIOR - PSE	ASSESSOR TÉCNICO DE NÍVEL SUPERIOR - PSE	CAI-3	3
GERÊNCIA DO CENTRO DE REFERÊNCIA ESPECIALIZADA EM ASSISTÊNCIA SOCIAL - CREAS	GERENTE DO CENTRO DE REFERÊNCIA ESPECIALIZADA EM ASSISTÊNCIA SOCIAL - CREAS	CDG-3	1
GERÊNCIA DA UNIDADE DE ACOLHIMENTO INSTITUCIONAL DE CRIANÇAS E ADOLESCENTES - UAICA	GERENTE DA UNIDADE DE ACOLHIMENTO INSTITUCIONAL DE CRIANÇAS E ADOLESCENTES	CDG-3	1
SUBGERÊNCIA ADMINISTRATIVA DA UNIDADE DE ACOLHIMENTO INSTITUCIONAL DE	SUBGERENTE ADMINISTRATIVA DA UNIDADE DE ACOLHIMENTO	CDG-4	1

Câmara Municipal de Cabedelo
Fls. 097 107

ESTADO DA PARAÍBA
CÂMARA MUNICIPAL DE CABEDELO

CRIANÇAS E ADOLESCENTES	INSTITUCIONAL DE CRIANÇAS E ADOLESCENTES		
GERÊNCIA DO CENTRO POP	GERENTE DO CENTRO POP	CDG-3	1
GERÊNCIA EXECUTIVA DA GESTÃO DO SUAS	GERENTE EXECUTIVA DA GESTÃO DO SUAS	CDG-3	1
ASSESSORIA TÉCNICA DA VIGILÂNCIA SOCIOASSISTENCIAL	ASSESSOR TÉCNICO DA VIGILÂNCIA SOCIOASSISTENCIAL	CAI-3	1
ASSESSORIA DE MONITORAMENTO DE SISTEMAS	ASSESSOR DE MONITORAMENTO DE SISTEMAS	CAI-3	3
GERÊNCIA DO PROGRAMA BOLSA FAMÍLIA	GERENTE DO PROGRAMA BOLSA FAMÍLIA	CDG-3	1
SUBGERÊNCIA DE ACOMPANHAMENTO DE CONDICIONALIDADES	SUBGERENTE DE ACOMPANHAMENTO DE CONDICIONALIDADES	CDG-4	1
SUBGERÊNCIA DO CADASTRO ÚNICO	SUBGERENTE DO CADASTRO ÚNICO	CDG-4	1
CARGOS DE SUPORTE ESTRUTURAL	ASSESSOR DE SUPORTE OPERACIONAL	CSE-1	21
	ASSESSOR DE SUPORTE LOGÍSTICO	CSE-1	4
		TOTAL	**85**

Art. 2º Esta Lei entra em vigor na data de sua publicação, revogando-se as disposições contrárias.

Cabedelo (PB), 20 de dezembro de 2023.

VEREADOR ANDRÉ COUTINHO
Presidente

Câmara Municipal de Cabedelo
Fls. 108

ESTADO DA PARAÍBA
MUNICÍPIO DE CABEDELO
GABINETE DO PREFEITO

PUBLICAÇÃO
SEMANÁRIO OFICIAL DE CABEDELO
No Dia: 28 / 12 / 2023
VISTO

Lei nº 2.355

De 26 de dezembro de 2023.

ALTERA OS ANEXOS IV, VIII, XXIII, XXV, XXVIII, XXIX, XXXI, XXXV, XLI, XLVI, XLVIII, L, LIV, LXVIII, LXXI DA LEI Nº 2.275/2023, E DÁ OUTRAS PROVIDÊNCIAS.

O PREFEITO DO MUNICÍPIO DE CABEDELO (PB):

Faço saber que o Poder Legislativo decreta e eu sanciono a seguinte Lei:

Art. 1º Ficam alterados os Anexos IV, VIII, XXIII, XXV, XXVIII, XXIX, XXXI, XXXV, XLI, XLVI, XLVIII, L, LIV, LXVIII, LXXI da Lei nº 2.275/2023, que "Dispõe sobre a estrutura organizacional da Prefeitura Municipal de Cabedelo, estabelece os cargos comissionados e funções gratificadas, e dá outras providências", que passa a vigorar com a seguinte redação:

ANEXO IV
CARGOS COMISSIONADOS E FUNÇÕES GRATIFICADAS DO GABINETE DO PREFEITO – GAPRE

UNIDADE ADMINISTRATIVA	CARGO/FUNÇÃO	SÍMBOLO	QUANT
GABINETE DO PREFEITO	PREFEITO	AP-1	1
IPSEMC	PRESIDENTE DO IPSEMC	CDS-1	1
ASSESSORIA ESPECIAL	ASSESSOR ESPECIAL II	CAS-2	2
	ASSESSOR ESPECIAL III	CAS-4	1
ASSESSORIA DE COORDENAÇÃO ESTRATÉGICA	ASSESSOR DE COORDENAÇÃO ESTRATÉGICA	CAS-1	1
JUNTA MILITAR	SECRETÁRIO DA JUNTA MILITAR	CDS-2	1

Câm. Municipal de Cabedelo
Fls. 109

ESTADO DA PARAÍBA
MUNICÍPIO DE CABEDELO
GABINETE DO PREFEITO

SECRETARIA EXECUTIVA	SECRETÁRIA EXECUTIVA	CAS-5	1
ASSESSORIA JURÍDICA	ASSESSOR JURÍDICO	CAS-4	1
CHEFIA DE GABINETE DO PREFEITO	SECRETÁRIO CHEFE DE GABINETE DO PREFEITO	CDS-1	1
ASSESSORIA TÉCNICA ESPECIALIZADA	ASSESSOR TÉCNICO ESPECIALIZADO	CAS-4	1
CHEFIA DO CERIMONIAL	CHEFE DO CERIMONIAL	CDS-2	1
ASSESSORIA ESPECIAL	ASSESSOR ESPECIAL II	CAS-2	1
SECRETARIA EXECUTIVA	SECRETÁRIA EXECUTIVA	CAS-5	1
GERÊNCIA DE OPERAÇÕES	GERENTE DE OPERAÇÕES	CDG-3	1
SUBGERÊNCIA DE OPERAÇÕES	SUBGERENTE DE OPERAÇÕES	CDG-4	1
SUBGERÊNCIA DE ATENDIMENTO E CATALOGAÇÃO DE DADOS DO MUNICÍPIO	SUBGERENTE DE ATENDIMENTO E CATALOGAÇÃO DE DADOS DO MUNICÍPIO	CDG-4	1
SUBGERÊNCIA TÉCNICA	SUBGERENTE TÉCNICO	CDG-4	1
SUBGERÊNCIA DE AGENDA E EXPEDIENTE	SUBGERENTE DE AGENDA E EXPEDIENTE	CDG-4	1
	CHEFE DO NÚCLEO DE APOIO	FG	1
CARGOS DE SUPORTE ESTRUTURAL	ASSESSOR DE SUPORTE OPERACIONAL	CSE-1	15
	ASSESSOR DE SUPORTE LOGÍSTICO	CSE-1	3
		TOTAL	**38**

Câmara Municipal de Cabedelo
Fls. 110 ao.

ESTADO DA PARAÍBA
MUNICÍPIO DE CABEDELO
GABINETE DO PREFEITO

ANEXO VIII
CARGOS COMISSIONADOS E FUNÇÕES GRATIFICADAS
PROCURADORIA GERAL DO MUNICÍPIO - PROGER

UNIDADE ADMINISTRATIVA	CARGO/FUNÇÃO	SÍMBOLO	QUANT
GABINETE DO PROCURADOR GERAL DO MUNICÍPIO	PROCURADOR GERAL DO MUNICÍPIO	CDS-1	1
	ASSISTENTE TÉCNICO ESPECIALIZADO	CAS-4	1
GABINETE DO PROCURADOR GERAL ADJUNTO DO MUNICÍPIO	PROCURADOR GERAL ADJUNTO DO MUNICÍPIO	CDS-2	1
SECRETARIA EXECUTIVA	SECRETÁRIA EXECUTIVA	CAS-5	2
CHEFIA DE GABINETE	CHEFE DE GABINETE	CAS-5	1
	CHEFE DO NÚCLEO DE CONTROLE PROCESSUAL	FG	1
	CHEFE DO NÚCLEO DE ACOMPANHAMENTO PROCESSUAL	FG	1
	CHEFE DO NÚCLEO DE PROTOCOLO	FG	1
ASSESSORIA JURÍDICA	ASSESSOR JURÍDICO DA PROCURADORIA	CAI-1	25
PROCURADORIA CONSULTIVA	CHEFE DA PROCURADORIA CONSULTIVA	CDG-1	1
PROCURADORIA JUDICIAL	CHEFE DA PROCURADORIA JUDICIAL	CDG-1	1
PROCURADORIA PATRIMONIAL	CHEFE DA PROCURADORIA PATRIMONIAL	CDG-1	1
PROCURADORIA FISCAL	CHEFE DA PROCURADORIA FISCAL	CDG-1	1
PROCURADORIA ADMINISTRATIVA	CHEFE DA PROCURADORIA ADMINISTRATIVA	CDG-1	1
GERÊNCIA DE CARTÓRIO	GERENTE DE CARTÓRIO	CDG-3	1
	CHEFE DO NÚCLEO DE CARGAS E DISTRIBUIÇÃO PROCESSUAL	CDG-7	1
	CHEFE DO NÚCLEO DE CATALOGAÇÃO DE LEIS	FG	1
CARGOS DE SUPORTE ESTRUTURAL	ASSESSOR DE SUPORTE OPERACIONAL	CSE-1	12
	ASSESSOR DE SUPORTE LOGÍSTICO	CSE-1	1
		TOTAL	**55**

Câmara Municipal de Cabedelo
Fls. 111

ESTADO DA PARAÍBA
MUNICÍPIO DE CABEDELO
GABINETE DO PREFEITO

ANEXO XXIII

CARGOS COMISSIONADOS E FUNÇÕES GRATIFICADAS DA SECRETARIA MUNICIPAL DE COMPRAS E LICITAÇÕES - SECOL

UNIDADE ADMINISTRATIVA	CARGO/FUNÇÃO	SÍMBOLO	QUANT
GABINETE DO SECRETÁRIO MUNICIPAL DE COMPRAS E LICITAÇÃO	SECRETÁRIO MUNICIPAL DE DE COMPRAS E LICITAÇÃO	CDS-1	1
GABINETE DO SECRETÁRIO MUNICIPAL ADJUNTO DE COMPRAS	SECRETÁRIO MUNICIPAL ADJUNTO DE COMPRAS	CDS-2	1
GABINETE DO SECRETÁRIO MUNICIPAL ADJUNTO DE LICITAÇÕES	SECRETÁRIO MUNICIPAL ADJUNTO DE LICITAÇÕES	CDS-2	1
SECRETARIA EXECUTIVA	SECRETÁRIA EXECUTIVA	CAS-5	1
ASSESSORIA JURÍDICA	ASSESSOR JURÍDICO	CAS-4	1
ASSESSORIA TÉCNICA ESPECIALIZADA	ASSESSOR TÉCNICO ESPECIALIZADO	CAS-4	1
GERÊNCIA DE COMPRAS	GERENTE DE COMPRAS	CDG-3	1
ASSESSORIA DE PESQUISA E ESTIMATIVA DE PREÇOS	ASSESSOR DE PESQUISA E ESTIMATIVA DE PREÇOS	CAS-4	4
ASSESSORIA DE PROCESSOS LICITATÓRIOS	ASSESSOR DE PROCESSOS LICITATÓRIOS	CAS-4	5
ASSESSORIA DE CONTRATAÇÕES DIRETAS	ASSESSOR DE CONTRATAÇÕES DIRETAS	CAS-4	2
GERÊNCIA DE CONTRATOS E ATA DE REGISTRO DE PREÇOS	GERENTE DE CONTRATOS E ATA DE REGISTRO DE PREÇOS	CDG-3	1
SUBGERÊNCIA DE CONTRATOS	SUBGERENTE DE CONTRATOS	CDG-4	1
SUBGERÊNCIA DE ATA DE REGISTRO DE PREÇOS	SUBGERENTE DE ATA DE REGISTRO DE PREÇOS	CDG-4	1
CARGOS DE SUPORTE ESTRUTURAL	ASSESSOR DE SUPORTE OPERACIONAL	CSE-1	7
	ASSESSOR DE SUPORTE LOGÍSTICO	CSE-1	1
		TOTAL	**29**

Câmara Municipal de Cabedelo
Fls. 112

ESTADO DA PARAÍBA
MUNICÍPIO DE CABEDELO
GABINETE DO PREFEITO

ANEXO XXV

CARGOS COMISSIONADOS E FUNÇÕES GRATIFICADAS DA SECRETARIA MUNICIPAL DE TRANSPORTES - SETRANS

UNIDADE ADMINISTRATIVA	CARGO/FUNÇÃO	SÍMBOLO	QUANT
GABINETE DO SECRETÁRIO DE TRANSPORTES	SECRETÁRIO MUNICIPAL DE TRANSPORTES	CDS-1	1
GABINETE DO SECRETÁRIO ADJUNTO DE TRANSPORTES	SECRETÁRIO MUNICIPAL ADJUNTO DE TRANSPORTES	CDS-2	1
ASSESSORIA TÉCNICA ESPECIALIZADA	ASSESSOR TÉCNICO ESPECIALIZADO	CAS-4	1
SECRETARIA EXECUTIVA	SECRETÁRIA EXECUTIVA	CAS-5	1
ASSESSORIA ESPECIAL	ASSESSOR ESPECIAL II	CAS-2	2
ASSESSORIA JURÍDICA	ASSESSOR JURÍDICO	CAS-4	1
GERÊNCIA DE OPERAÇÕES	GERENTE DE OPERAÇÕES	CDG-3	1
SUBGERÊNCIA DE MANUTENÇÃO	SUBGERENTE DE MANUTENÇÃO	CDG-4	1
SUBGERÊNCIA DE ABASTECIMENTO	SUBGERENTE DE ABASTECIMENTO	CDG-4	1
SUBGERÊNCIA DE FISCALIZAÇÃO	SUBGERENTE DE FISCALIZAÇÃO	CDG-4	1
SUBGERÊNCIA DO TRÁFEGO INTERNO	SUBGERENTE DO TRÁFEGO INTERNO	CDG-4	1
CARGOS DE SUPORTE ESTRUTURAL	ASSESSOR DE SUPORTE OPERACIONAL	CSE-1	6
	ASSESSOR DE SUPORTE LOGÍSTICO	CSE-1	1
		TOTAL	**19**

Câmara Municipal de Cabedelo
Fls. 113

ESTADO DA PARAÍBA
MUNICÍPIO DE CABEDELO
GABINETE DO PREFEITO

ANEXO XXVIII
ORGANOGRAMA DA SECRETARIA MUNICIPAL DE MOBILIDADE URBANA - SEMOB

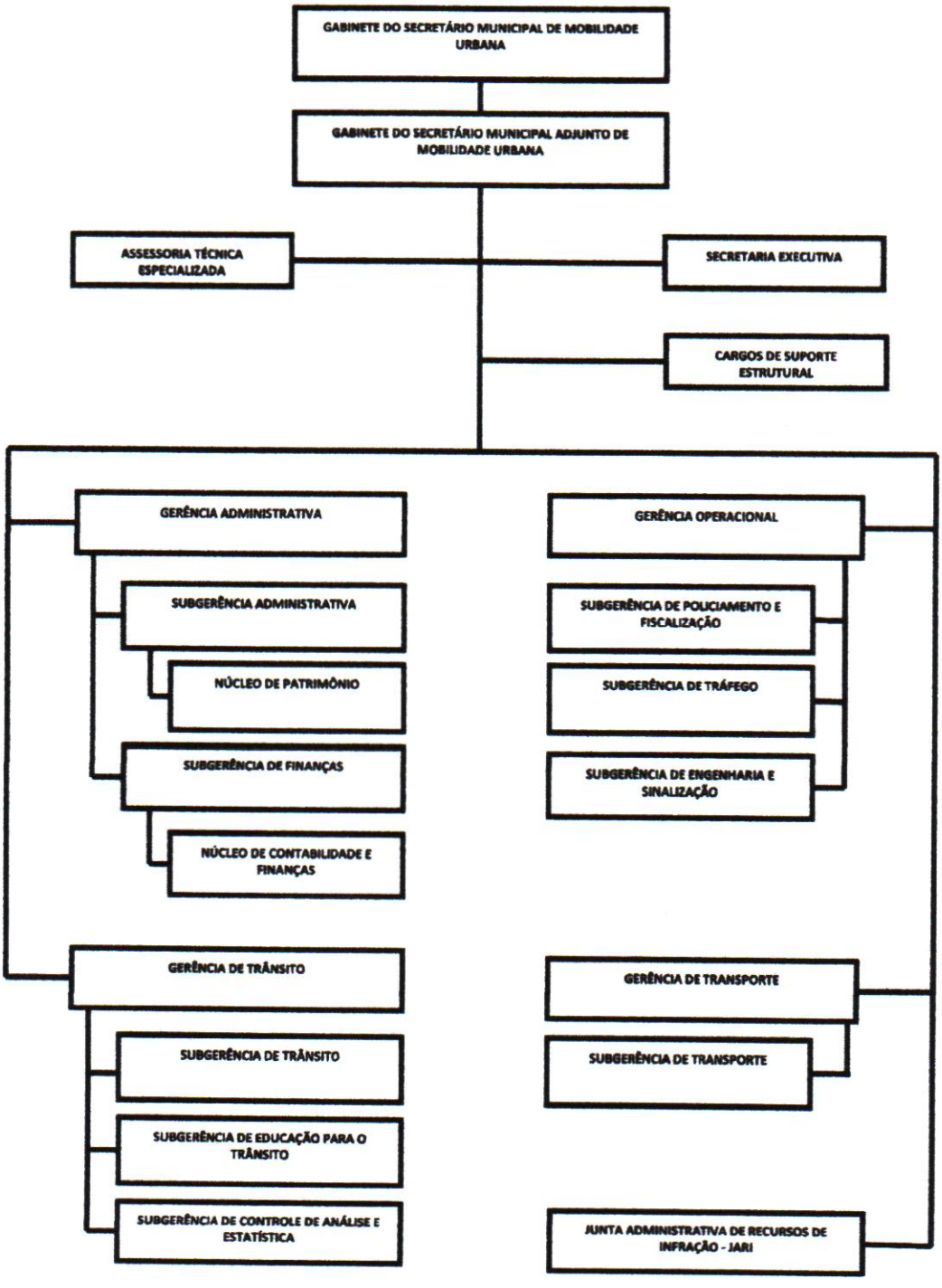

Câmara Municipal de Cabedelo
Fls. 114

ESTADO DA PARAÍBA
MUNICÍPIO DE CABEDELO
GABINETE DO PREFEITO

ANEXO XXIX

CARGOS COMISSIONADOS E FUNÇÕES GRATIFICADAS DA SECRETARIA MUNICIPAL DE MOBILIDADE URBANA - SEMOB

UNIDADE ADMINISTRATIVA	CARGO/FUNÇÃO	SÍMBOLO	QUANT
GABINETE DO SECRETÁRIO MUNICIPAL DE MOBILIDADE URBANA	SECRETÁRIO MUNICIPAL DE MOBILIDADE URBANA	CDS-1	1
GABINETE DO SECRETÁRIO MUNICIPAL ADJUNTO DE MOBILIDADE URBANA	SECRETÁRIO MUNICIPAL ADJUNTO DE MOBILIDADE URBANA	CDS-2	1
ASSESSORIA TÉCNICA ESPECIALIZADA	ASSESSOR TÉCNICO ESPECIALIZADO	CAS-4	1
SECRETARIA EXECUTIVA	SECRETÁRIA EXECUTIVA	CAS-5	2
GERÊNCIA ADMINISTRATIVA	GERENTE ADMINISTRATIVO	CDG-3	1
SUBGERÊNCIA ADMINISTRATIVA	SUBGERENTE ADMINISTRATIVO	CDG-4	1
	CHEFE DO NÚCLEO DE PATRIMÔNIO	FG	1
SUBGERÊNCIA DE FINANÇAS	SUBGERENTE DE FINANÇAS	CDG-4	1
	CHEFE DO NÚCLEO DE CONTABILIDADE E FINANÇAS	FG	1
GERÊNCIA OPERACIONAL	GERENTE OPERACIONAL	CDG-3	1
SUBGERÊNCIA DE POLICIAMENTO E FISCALIZAÇÃO	SUBGERENTE DE POLICIAMENTO E FISCALIZAÇÃO	CDG-4	1
SUBGERÊNCIA DE TRÁFEGO	SUBGERENTE DE TRÁFEGO	CDG-4	1
SUBGERÊNCIA DE ENGENHARIA E SINALIZAÇÃO	SUBGERENTE DE ENGENHARIA E SINALIZAÇÃO	CDG-4	1
GERÊNCIA DE TRÂNSITO	GERENTE DE TRÂNSITO	CDG-3	1
SUBGERÊNCIA DE TRÂNSITO	SUBGERENTE DE TRÂNSITO	CDG-4	1
SUBGERÊNCIA DE EDUCAÇÃO PARA O TRÂNSITO	SUBGERENTE DE EDUCAÇÃO PARA O TRÂNSITO	CDG-4	1
SUBGERÊNCIA DE CONTROLE DE ANÁLISE E ESTATÍSTICA	SUBGERENTE DE CONTROLE DE ANÁLISE E ESTATÍSTICA	CDG-4	1

Câmara Municipal de Cabedelo
Fls. 115

ESTADO DA PARAÍBA
MUNICÍPIO DE CABEDELO
GABINETE DO PREFEITO

GERÊNCIA DE TRANSPORTE	GERENTE DE TRANSPORTE	CDG-3	1
SUBGERÊNCIA DE TRANSPORTE	SUBGERENTE DE TRANSPORTE	CDG-4	1
JUNTA ADMINISTRATIVA DE RECURSOS DE INFRAÇÃO - JARI	PRESIDENTE DA JUNTA ADMINISTRATIVA DE RECURSOS DE INFRAÇÃO - JARI	CDG-6	1
	SUPLENTE DA PRESIDÊNCIA DA JUNTA ADMINISTRATIVA DE RECURSOS DE INFRAÇÃO - JARI	CDG-6	1
	MEMBRO DA JUNTA ADMINISTRATIVA DE RECURSOS DE INFRAÇÃO - JARI	CDG-7	2
	SUPLENTE DO MEMBRO DA JUNTA ADMINISTRATIVA DE RECURSOS DE INFRAÇÃO - JARI	CDG-7	2
CARGOS DE SUPORTE ESTRUTURAL	ASSESSOR DE SUPORTE OPERACIONAL	CSE-1	9
	ASSESSOR DE SUPORTE LOGÍSTICO	CSE-1	1
		TOTAL	**36**

Câmara Municipal de Cabedelo
Fls. 116

ESTADO DA PARAÍBA
MUNICÍPIO DE CABEDELO
GABINETE DO PREFEITO

ANEXO XXXI

CARGOS COMISSIONADOS E FUNÇÕES GRATIFICADAS DA SECRETARIA DE SEGURANÇA MUNICIPAL E DEFESA DA CIDADANIA – SSMDC

GABINETE DO SECRETÁRIO DE SEGURANÇA MUNICIPAL E DEFESA DA CIDADANIA	SECRETÁRIO DE SEGURANÇA MUNICIPAL E DEFESA DA CIDADANIA	CDS-1	1
GABINETE DO SECRETÁRIO ADJUNTO DE SEGURANÇA MUNICIPAL E DEFESA DA CIDADANIA	SECRETÁRIO ADJUNTO DE SEGURANÇA MUNICIPAL E DEFESA DA CIDADANIA	CDS-2	1
ASSESSORIA ESPECIAL	ASSESSOR ESPECIAL II	CAS-2	1
ASSESSORIA TÉCNICA ESPECIALIZADA	ASSESSOR TÉCNICO ESPECIALIZADO	CAS-4	1
ASSESSORIA JURÍDICA	ASSESSOR JURÍDICO	CAS-4	1
SECRETARIA EXECUTIVA	SECRETÁRIA EXECUTIVA	CAS-5	2
CORREGEDORIA GERAL	CORREGEDOR GERAL	CAS-4	1
OUVIDORIA	OUVIDOR	CAS-4	1
COMISSÃO DE SINDICÂNCIA DISCIPLINAR	PRESIDENTE DA COMISSÃO DE SINDICÂNCIA DISCIPLINAR	CAS-5	1
	MEMBRO DA COMISSÃO DE SINDICÂNCIA DISCIPLINAR	FG	2
INSPETORIA GERAL	INSPETOR GERAL	CDG-3	1
COMANDÂNCIA DE ÁREA	COMANDANTE DE ÁREA	CDG-4	1
SUBGERÊNCIA ARMEIRA	SUBGERENTE ARMEIRO	CDG-4	1
PRMEIRA INSPETORIA	PRIMEIRO INSPETOR	CDG-7	8
SEGUNDA INSPETORIA	SEGUNDO INSPETOR	CDG-8	6
GERÊNCIA DE PESSOAL	GERENTE DE PESSOAL	CDG-3	1
GERÊNCIA OPERACIONAL	GERENTE OPERACIONAL	CDG-3	1
SUBGERÊNCIA DE SEGURANÇA	SUBGERENTE DE SEGURANÇA	CDG-4	1
SUBGERÊNCIA DE INTENDÊNCIA	SUBGERENTE DE INTENDÊNCIA	CDG-4	1
GERÊNCIA DE APOIO LOGÍSTICO	GERENTE DE APOIO LOGÍSTICO	CDG-3	1
SUBGERÊNCIA DE INFORMÁTICA	SUBGERENTE DE INFORMÁTICA	CDG-4	1

Câmara Municipal de Cabedelo
Fls. 117

ESTADO DA PARAÍBA
MUNICÍPIO DE CABEDELO
GABINETE DO PREFEITO

CARGOS DE SUPORTE ESTRUTURAL	ASSESSOR DE SUPORTE LOGÍSTICO	CSE-1	1
	ASSESSOR DE SUPORTE OPERACIONAL	CSE-1	5
		TOTAL	**41**

Câmara Municipal de Cabedelo
Fls. 118

ESTADO DA PARAÍBA
MUNICÍPIO DE CABEDELO
GABINETE DO PREFEITO

ANEXO XXXV

CARGOS COMISSIONADOS E FUNÇÕES GRATIFICADAS DA SECRETARIA MUNICIPAL DE PLANEJAMENTO URBANO E HABITAÇÃO – SEPLAH

UNIDADE ADMINISTRATIVA	CARGO/FUNÇÃO	SÍMBOLO	QUANT
GABINETE DO SECRETÁRIO MUNICIPAL DE PLANEJAMENTO URBANO E HABITAÇÃO	SECRETÁRIO MUNICIPAL DE PLANEJAMENTO URBANO E HABITAÇÃO	CDS-1	1
GABINETE DO SECRETÁRIO MUNICIPAL ADJUNTO DE PLANEJAMENTO URBANO	SECRETÁRIO MUNICIPAL ADJUNTO DE PLANEJAMENTO URBANO	CDS-2	1
GABINETE DO SECRETÁRIO MUNICIPAL ADJUNTO DE HABITAÇÃO	SECRETÁRIO MUNICIPAL ADJUNTO DE HABITAÇÃO	CDS-2	1
ASSESSORIA ESPECIAL	ASSESSOR ESPECIAL II	CAS-2	2
ASSESSORIA ESPECIAL DE CONVÊNIOS, CAPTAÇÃO DE RECURSOS E MONITORAMENTO	ASSESSOR ESPECIAL DE CONVÊNIOS, CAPTAÇÃO DE RECURSOS E MONITORAMENTO	CAS-3	1
ASSESSORIA TÉCNICA ESPECIALIZADA	ASSESSOR TÉCNICO ESPECIALIZADO	CAS-4	1
ASSESSORIA JURÍDICA	ASSESSOR JURÍDICO	CAS-4	1
SECRETARIA EXECUTIVA	SECRETÁRIA EXECUTIVA	CAS-5	2
FUNDO MUNICIPAL DE INTERESSE SOCIAL	GESTOR DO FUNDO MUNICIPAL DE INTERESSE SOCIAL	CAS-5	1
GERÊNCIA DE ESTUDOS E PROJETOS URBANOS	GERENTE DE ESTUDOS E PROJETOS URBANOS	CDG-3	1
SUBGERÊNCIA DE TOPOGRAFIA	SUBGERENTE DE TOPOGRAFIA	CDG-4	1
GERÊNCIA DE HABITAÇÃO E INTERESSE SOCIAL	GERENTE DE HABITAÇÃO E INTERESSE SOCIAL	CDG-3	1
SUBGERÊNCIA DE CADASTRO E SELEÇÃO	SUBGERENTE DE CADASTRO E SELEÇÃO	CDG-4	1
SUBGERÊNCIA DE FISCALIZAÇÃO DE OBRAS PÚBLICAS	SUBGERENTE DE FISCALIZAÇÃO DE OBRAS PÚBLICAS	CDG-4	1
CARGOS DE SUPORTE ESRUTURAL	ASSESSOR DE SUPORTE OPERACIONAL	CSE-1	5
	ASSESSOR DE SUPORTE LOGÍSTICO	CSE-1	2
		TOTAL	**23**

Câmara Municipal de Cabedelo
Fls. 119

ESTADO DA PARAÍBA
MUNICÍPIO DE CABEDELO
GABINETE DO PREFEITO

ANEXO XLI

CARGOS COMISSIONADOS E FUNÇÕES GRATIFICADAS DA SECRETARIA MUNICIPAL DE CONTROLE DO USO E OCUPAÇÃO DO SOLO - SECOS

UNIDADE ADMINISTRATIVA	CARGO/FUNÇÃO	SÍMBOLO	QUANT
GABINETE DO SECRETÁRIO MUNICIPAL DE CONTROLE DO USO E OCUPAÇÃO DO SOLO	SECRETÁRIO MUNICIPAL DE CONTROLE DO USO E OCUPAÇÃO DO SOLO	CDS-1	1
GABINETE DO SECRETÁRIO MUNICIPAL ADJUNTO DE CONTROLE DO USO E OCUPAÇÃO DO SOLO	SECRETÁRIO MUNICIPAL ADJUNTO CONTROLE DO USO E OCUPAÇÃO DO SOLO	CDS-2	1
ASSESSORIA ESPECIAL	ASSESSOR ESPECIAL II	CAS-2	2
ASSESSORIA TÉCNICA ESPECIALIZADA	ASSESSOR TÉCNICO ESPECIALIZADO	CAS-4	1
ASSESSORIA JURÍDICA	ASSESSOR JURÍDICO	CAS-4	1
SECRETARIA EXECUTIVA	SECRETÁRIA EXECUTIVA	CAS-5	1
GERÊNCIA GERAL DE FISCALIZAÇÃO URBANA E DE OBRAS	GERENTE GERAL DE FISCALIZAÇÃO URBANA E DE OBRAS	CDG-1	1
GERÊNCIA DE LICENCIAMENTO URBANO	GERENTE DE LICENCIAMENTO URBANO	CDG-3	1
SUBGERÊNCIA DE TOPOGRAFIA	SUBGERENTE DE TOPOGRAFIA	CDG-4	1
SUBGERÊNCIA DE ANÁLISE DE PROJETOS E PROCESSOS	SUBGERENTE DE ANÁLISE DE PROJETOS E PROCESSOS	CDG-4	1
NÚCLEO DE ANÁLISE E PARCELAMENTO DO SOLO	CHEFE NÚCLEO DE ANÁLISE E PARCELAMENTO DO SOLO	FG	1
GERÊNCIA DE LIBERAÇÃO DE ALVARÁS E EVENTOS	GERENTE DE LIBERAÇÃO DE ALVARÁS E EVENTOS	CDG-3	1
SUBGERÊNCIA DE LIBERAÇÃO DE ALVARÁS E EVENTOS	SUBGERENTE DE LIBERAÇÃO DE ALVARÁS E EVENTOS	CDG-4	1
NÚCLEO DE LIBERAÇÃO DE ALVARÁS E EVENTOS	CHEFE DO NÚCLEO DE LIBERAÇÃO DE ALVARÁS E EVENTOS	FG	1
GERÊNCIA DE FISCALIZAÇÃO URBANA	GERENTE DE FISCALIZAÇÃO URBANA	CDG-3	1
SUBGERÊNCIA DE FISCALIZAÇÃO URBANA E DE OBRAS	SUBGERENTE DE FISCALIZAÇÃO URBANA E DE OBRAS	CDG-4	1
NÚCLEO DE AUTOS DE INFRAÇÃO E TERMO DE EMBARGOS	CHEFE DO NÚCLEO DE AUTOS DE INFRAÇÃO E TERMO DE EMBARGOS	FG	1

Câmara Municipal de Cabedelo
Fls. 120

ESTADO DA PARAÍBA
MUNICÍPIO DE CABEDELO
GABINETE DO PREFEITO

SUBGERÊNCIA DE FISCALIZAÇÃO DE POSTURA	SUBGERÊNCIA DE FISCALIZAÇÃO DE POSTURA	CDG-4	1
NÚCLEO DE AVALIAÇÃO E CONTROLE URBANO	CHEFE NÚCLEO DE AVALIAÇÃO E CONTROLE URBANO	FG	1
CARGOS DE SUPORTE ESTRUTURAL	ASSESSOR DE SUPORTE OPERACIONAL	CSE-1	5
	ASSESSOR DE SUPORTE LOGÍSTICO	CSE-1	2
		TOTAL	**27**

Câmara Municipal de Cabedelo
Fls. 121

ESTADO DA PARAÍBA
MUNICÍPIO DE CABEDELO
GABINETE DO PREFEITO

ANEXO XLVI

CARGOS COMISSIONADOS E FUNÇÕES GRATIFICADAS DA SECRETARIA MUNICIPAL DE CULTURA - SECULT

UNIDADE ADMINISTRATIVA	CARGO/FUNÇÃO	SÍMBOLO	QUANT
GABINETE DO SECRETÁRIO MUNICIPAL DE CULTURA	SECRETÁRIO MUNICIPAL DE CULTURA	CDS-1	1
GABINETE DO SECRETÁRIO MUNICIPAL ADJUNTO DE CULTURA	SECRETÁRIO MUNICIPAL ADJUNTO DE CULTURA	CDS-2	1
ASSESSORIA TÉCNICA ESPECIALIZADA	ASSESSOR TÉCNICO ESPECIALIZADO	CAS-4	1
ASSESSORIA ESPECIAL	ASSESSOR ESPECIAL II	CAS-2	2
ASSESSORIA JURÍDICA	ASSESSOR JURÍDICO	CAS-4	1
SECRETARIA EXECUTIVA	SECRETÁRIA EXECUTIVA	CAS-5	1
GERÊNCIA DE PRESERVAÇÃO E PROMOÇÃO DE PATRIMÔNIO CULTURAL	GERENTE DE PRESERVAÇÃO E PROMOÇÃO DE PATRIMÔNIO CULTURAL	CDG-3	1
SUBGERÊNCIA DE PESQUISA	SUBGERENTE DE PESQUISA	CDG-4	1
SUBGERÊNCIA DE BENS, DOCUMENTOS E ARQUIVO	SUBGERENTE DE BENS, DOCUMENTOS E ARQUIVO	CDG-4	1
SUBGERÊNCIA DE BIBLIOTECAS	SUBGERENTE DE BIBLIOTECAS	CDG-4	1
	CHEFE DO NÚCLEO BIBLIOTECA VIRTUAL	FG	1
GERÊNCIA DE CIDADANIA E DIVERSIDADE CULTURAL	GERENTE DE CIDADANIA E DIVERSIDADE CULTURAL	CDG-3	1
SUBGERÊNCIA DE PESQUISA E ELABORAÇÃO DE PROJETOS	SUBGERENTE DE PESQUISA E ELABORAÇÃO DE PROJETOS	CDG-4	1
	CHEFE DO NÚCLEO DE MÚSICA E DANÇA	FG	1
GERÊNCIA ADMINISTRATIVA	GERENTE ADMINISTRATIVO	CDG-3	1
SUBGERÊNCIA DE TRANSPORTE	SUBGERENTE DE TRANSPORTE	CDG-4	1
	CHEFE DO NÚCLEO DE ALMOXARIFADO	FG	1
GERÊNCIA DE PRODUÇÃO DE EVENTOS E APRESENTAÇÕES ARTÍSTICAS	GERENTE DE PRODUÇÃO DE EVENTOS E APRESENTAÇÕES ARTÍSTICAS	CDG-3	1
	CHEFE DO NÚCLEO DE CADASTRO	FG	1

Câmara Municipal de Cabedelo
Fls. 122

ESTADO DA PARAÍBA
MUNICÍPIO DE CABEDELO
GABINETE DO PREFEITO

	CHEFE DO NÚCLEO DE COMUNICAÇÃO	FG	1
GERÊNCIA DE ESPAÇOS E EQUIPAMENTOS CULTURAIS	GERENTE DE ESPAÇOS E EQUIPAMENTOS CULTURAIS	CDG-3	1
SUBGERÊNCIA DE TEATRO	SUBGERENTE DE TEATRO	CDG-4	1
SUBGERÊNCIA DE ANFITEATRO E APRESENTAÇÕES EXTERNAS	SUBGERENTE DE ANFITEATRO E APRESENTAÇÕES EXTERNAS	CDG-4	1
GERÊNCIA FINANCEIRA	GERENTE FINANCEIRO	CDG-3	1
SUBGERÊNCIA FINANCEIRA	SUBGERENTE FINANCEIRO	CDG-4	1
GERÊNCIA DA BIBLIOTECA MUNICIPAL ADERBAL PIRAGIBE	GERENTE DA BIBLIOTECA MUNICIPAL ADERBAL PIRAGIBE	CDG-3	1
GERÊNCIA DE COMUNICAÇÃO E PROMOÇÃO DE BENS CULTURAIS	GERENTE DE COMUNICAÇÃO E PROMOÇÃO DE BENS CULTURAIS	CDG-3	1
SUGERÊNCIA DE COMUNICAÇÃO E PROMOÇÃO DE BENS CULTURAIS	SUBGERENTE DE COMUNICAÇÃO E PROMOÇÃO DE BENS CULTURAIS	CDG-3	1
GERÊNCIA DO CENTRO CULTURAL MESTRE BENEDITO	GERENTE DO CENTRO CULTURAL MESTRE BENEDITO	CDG-3	1
SUBGERÊNCIA DO CENTRO CULTURAL MESTRE BENEDITO	SUBGERENTE DO CENTRO CULTURAL MESTRE BENEDITO	CDG-4	1
GERÊNCIA DE ECONOMIA CRIATIVA	GERENTE DE ECONOMIA CRIATIVA	CDG-3	1
GERÊNCIA DA ESCOLA DE DANÇA MUNICIPAL	GERENTE DA ESCOLA DE DANÇA MUNICIPAL	CDG-3	1
SUBGERÊNCIA DA ESCOLA DE DANÇA MUNICIPAL	SUBGERENTE DA ESCOLA DE DANÇA MUNICIPAL	CDG-4	1
GERÊNCIA DO CASARÃO DO PADRE - ESPAÇO CRIATIVO	GERENTE DO CASARÃO DO PADRE - ESPAÇO CRIATIVO	CDG-3	1
GERÊNCIA DA ESCOLA DE TEATRO MUNICIPAL	GERENTE DA ESCOLA DE TEATRO MUNICIPAL	CDG-3	1
GERÊNCIA DE MUSEUS E ESPAÇOS DE MEMÓRIAS	GERENTE DE MUSEUS E ESPAÇOS DE MEMÓRIAS	CDG-3	1
GERÊNCIA DA ESCOLA DE MÚSICA MUNICIPAL	GERENTE DA ESCOLA DE MÚSICA MUNICIPAL	CDG-3	1

Câmara Municipal de Cabedelo
Fls. 123

ESTADO DA PARAÍBA
MUNICÍPIO DE CABEDELO
GABINETE DO PREFEITO

GERÊNCIA DE ARTESANATO POPULAR	GERENTE DE ARTESANATO POPULAR	CDG-3	1
CARGOS DE SUPORTE ESTRUTURAL	ASSESSOR DE SUPORTE OPERACIONAL	CSE-1	12
	ASSESSOR DE SUPORTE LOGÍSTICO	CSE-1	1
		TOTAL	**52**

Câmara Municipal de Cabedelo
Fls. 124

ESTADO DA PARAÍBA
MUNICÍPIO DE CABEDELO
GABINETE DO PREFEITO

ANEXO XLVIII

CARGOS COMISSIONADOS E FUNÇÕES GRATIFICADAS DA SECRETARIA MUNICIPAL DE ESPORTE, JUVENTUDE E LAZER - SEJUL

UNIDADE ADMINISTRATIVA	CARGO/FUNÇÃO	SÍMBOLO	QUANT
GABINETE DO SECRETÁRIO MUNICIPAL DE ESPORTE, JUVENTUDE E LAZER	SECRETÁRIO MUNICIPAL DE ESPORTE, JUVENTUDE E LAZER	CDS-1	1
GABINETE DO SECRETÁRIO MUNICIPAL ADJUNTO DE ESPORTE, RECREAÇÃO E LAZER	SECRETÁRIO MUNICIPAL ADJUNTO DE ESPORTE, RECREAÇÃO E LAZER	CDS-2	1
GABINETE DO SECRETÁRIO MUNICIPAL ADJUNTO DE POLÍTICAS PARA JUVENTUDE	SECRETÁRIO MUNICIPAL ADJUNTO DE POLÍTICAS PARA JUVENTUDE	CDS-2	1
ASSESSORIA TÉCNICA ESPECIALIZADA	ASSESSOR TÉCNICO ESPECIALIZADO	CAS-4	2
ASSESSORIA ESPECIAL	ASSESSOR ESPECIAL II	CAS-2	2
ASSESSORIA JURÍDICA	ASSESSOR JURÍDICO	CAS-4	2
SECRETARIA EXECUTIVA	SECRETÁRIA EXECUTIVA	CAS-5	1
GERÊNCIA DE ESPORTES	GERENTE DE ESPORTES	CDG-3	1
SUBGERÊNCIA DE ESPORTES RADICAIS E NÁUTICOS	SUBGERENTE DE ESPORTES RADICAIS E NÁUTICOS	CDG-4	1
SUBGERÊNCIA DE DESPORTO DA TERCEIRA IDADE E PARADESPORTO	SUBGERENTE DE DESPORTO DA TERCEIRA IDADE E PARADESPORTO	CDG-4	1
SUBGERÊNCIA DE DESPORTO COMUNITÁRIO E PRAÇAS ESPORTIVAS	SUBGERENTE DE DESPORTO COMUNITÁRIO E PRAÇAS ESPORTIVAS	CDG-4	2
	SUPERVISOR DAS QUADRAS ESPORTIVAS	CAI-4	5
GERÊNCIA DE EDUCAÇÃO FÍSICA	GERENTE DE EDUCAÇÃO FÍSICA	CDG-3	1
GERÊNCIA ADMINISTRATIVA DE CONVÊNIOS E RELAÇÕES PÚBLICAS	GERENTE ADMINISTRATIVO DE CONVÊNIOS E RELAÇÕES PÚBLICAS	CDG-3	1
GERÊNCIA DE JUVENTUDE	GERENTE DE JUVENTUDE	CDG-3	1
CARGOS DE SUPORTE ESTRUTURAL	ASSESSOR DE SUPORTE OPERACIONAL	CSE-1	11

Câmara Municipal de Cabedelo
Fls. 125

ESTADO DA PARAÍBA
MUNICÍPIO DE CABEDELO
GABINETE DO PREFEITO

	ASSESSOR DE SUPORTE LOGÍSTICO	CSE-1	2
		TOTAL	**36**

Câmara Municipal de Cabedelo
Fls. 126

ESTADO DA PARAÍBA
MUNICÍPIO DE CABEDELO
GABINETE DO PREFEITO

ANEXO L

CARGOS COMISSIONADOS E FUNÇÕES GRATIFICADAS DA SECRETARIA MUNICIPAL DE INFRAESTRUTURA - SEINFRA

UNIDADE ADMINISTRATIVA	CARGO/FUNÇÃO	SÍMBOLO	QUANT
GABINETE DO SECRETÁRIO MUNICIPAL DE INFRAESTRUTURA	SECRETÁRIO MUNICIPAL DE INFRAESTRUTURA	CDS-1	1
GABINETE DO SECRETÁRIO MUNICIPAL ADJUNTO DE INFRAESTRUTURA	SECRETÁRIO MUNICIPAL ADJUNTO DE INFRAESTRUTURA	CDS-2	1
ASSESSORIA ESPECIAL	ASSESSOR ESPECIAL II	CAS-2	4
ASSESSORIA TÉCNICA ESPECIALIZADA	ASSESSOR TÉCNICO ESPECIALIZADO	CAS-4	3
ASSESSORIA JURÍDICA	ASSESSOR JURÍDICO	CAS-4	1
SECRETARIA EXECUTIVA	SECRETÁRIA EXECUTIVA	CAS-5	1
GERÊNCIA DE MANUTENÇÃO E CONSERVAÇÃO	GERENTE DE MANUTENÇÃO E CONSERVAÇÃO	CDG-3	1
SUBGERÊNCIA DE MANUTENÇÃO, CONSERVAÇÃO E REFORMAS	SUBGERENTE DE MANUTENÇÃO, CONSERVAÇÃO E REFORMAS	CDG-4	1
GERÊNCIA DE PROJETOS	GERENTE DE PROJETOS	CDG-3	1
SUBGERÊNCIA TÉCNICA	SUBGERENTE TÉCNICO	CDG-4	1
	CHEFE DO NÚCLEO DE ESTUDOS TECNOLÓGICOS	FG	1
	CHEFE DO NÚCLEO DE PROJETOS E ORÇAMENTOS	FG	1
GERÊNCIA DE CONSTRUÇÃO	GERENTE DE CONSTRUÇÃO	CDG-3	1
SUBGERÊNCIA DE PAVIMENTAÇÃO, OBRAS VIÁRIAS E DRENAGEM	SUBGERENTE DE PAVIMENTAÇÃO, OBRAS VIÁRIAS E DRENAGEM	CDG-4	1
	CHEFE DO NÚCLEO DE FISCALIZAÇÃO DE OBRAS	FG	1
SUBGERÊNCIA DE CONSTRUÇÃO DE	SUBGERENTE DE CONSTRUÇÃO DE PRÓPRIOS	CDG-4	1

Câmara Municipal de Cabedelo
Fls. 127

ESTADO DA PARAÍBA
MUNICÍPIO DE CABEDELO
GABINETE DO PREFEITO

PRÓPRIOS PÚBLICOS	PÚBLICOS		
	CHEFE DO NÚCLEO DE CONTRATOS E MEDIÇÕES	FG	1
GERÊNCIA DE ILUMINAÇÃO PÚBLICA	GERENTE DE ILUMINAÇÃO PÚBLICA	CDG-3	1
SUBGERÊNCIA TÉCNICA	SUBGERENTE TÉCNICO	CDG-4	1
GERÊNCIA DE LIMPEZA URBANA	GERENTE DE LIMPEZA URBANA	CDG-5	1
SUBGERÊNCIA DE FISCALIZAÇÃO	SUBGERENTE DE FISCALIZAÇÃO	CDG-4	1
GERÊNCIA DE OPERAÇÕES	GERENTE DE OPERAÇÕES	CDG-3	1
SUBGERÊNCIA DE CEMITÉRIOS PÚBLICOS	SUBGERENTE DE CEMITÉRIOS PÚBLICOS	CDG-4	1
	ENCARREGADO DO CEMITÉRIO NA PAZ DO SENHOR	CDG-7	1
	ENCARREGADO DO CEMITÉRIO NOSSA SENHORA NAZARÉ	CDG-7	1
	ENCARREGADO DE CEMITÉRIOS PÚBLICOS	CDG-8	5
SUBGERÊNCIA DE LOGRADOUROS PÚBLICOS	SUBGERENTE DE LOGRADOUROS PÚBLICOS	CDG-4	1
SUBGERÊNCIA DE MERCADOS PÚBLICOS	SUBGERENTE DE MERCADOS PÚBLICOS	CDG-4	1
	ENCARREGADO DO MERCADO DO RENASCER	CDG-7	1
GERÊNCIA EXECUTIVA DO MERCADO PÚBLICO MUNICIPAL	GERENTE EXECUTIVO DO MERCADO PÚBLICO MUNICIPAL	CDG-4	1
NÚCLEO DE LIMPEZA E HIGIENIZAÇÃO	SUPERVISOR DO NÚCLEO DE LIMPEZA E HIGIENIZAÇÃO	CDG-8	1
NÚCLEO DE COMUNICAÇÃO	SUPERVISOR DO NÚCLEO DE COMUNICAÇÃO	CDG-8	1
NÚCLEO CULTURAL E EVENTOS	SUPERVISOR DO NÚCLEO CULTURAL E EVENTOS	CDG-8	1
NÚCLEO DE ALMOXARIFADO	SUPERVISOR DO NÚCLEO DE ALMOXARIFADO	CDG-8	1
CARGOS DE SUPORTE ESTRUTURAL	ASSESSOR DE SUPORTE OPERACIONAL DE FISCALIZAÇÃO DO MERCADO PÚBLICO MUNICIPAL	CSE-2	1

Câmara Municipal de Cabedelo
Fls. 128

ESTADO DA PARAÍBA
MUNICÍPIO DE CABEDELO
GABINETE DO PREFEITO

	ASSESSOR DE SUPORTE OPERACIONAL DE LIMPEZA E HIGIENIZAÇÃO DO MERCADO PÚBLICO MUNICIPAL	CSE-2	1
CARGOS DE SUPORTE ESTRUTURAL	ASSESSOR DE SUPORTE OPERACIONAL	CSE-1	29
	ASSESSOR DE SUPORTE LOGÍSTICO	CSE-1	4
		TOTAL	**78**

Câmara Municipal de Cabedelo
Fls. 129

ESTADO DA PARAÍBA
MUNICÍPIO DE CABEDELO
GABINETE DO PREFEITO

ANEXO LIV

CARGOS COMISSIONADOS E FUNÇÕES GRATIFICADAS DA SECRETARIA MUNICIPAL DE EDUCAÇÃO - SEDUC

UNIDADE ADMINISTRATIVA	CARGO/FUNÇÃO	SÍMBOLO	QUANT
GABINETE DO SECRETÁRIO MUNICIPAL DE EDUCAÇÃO	SECRETÁRIO MUNICIPAL DE EDUCAÇÃO	CDS-1	1
GABINETE DO SECRETÁRIO MUNICIPAL ADJUNTO DE EDUCAÇÃO	SECRETÁRIO MUNICIPAL ADJUNTO DE EDUCAÇÃO	CDS-2	1
ASSESSORIA ESPECIAL	ASSESSOR ESPECIAL II	CAS-2	3
ASSESSORIA TÉCNICA ESPECIALIZADA	ASSESSOR TÉCNICO ESPECIALIZADO	CAS-4	2
ASSESSORIA JURÍDICA	ASSESSOR JURÍDICO	CAS-4	2
SECRETARIA EXECUTIVA	SECRETÁRIA EXECUTIVA	CAS-5	1
GERÊNCIA DE EDUCAÇÃO BÁSICA	GERENTE DE EDUCAÇÃO BÁSICA	CDG-3	1
SUBGERÊNCIA DE PRÉ-ESCOLA	SUBGERENTE DE PRÉ-ESCOLA	CDG-4	1
	CHEFE DO NÚCLEO DE PRÉ-ESCOLA	FG	1
SUBGERÊNCIA DE ENSINO FUNDAMENTAL I	SUBGERENTE DE ENSINO FUNDAMENTAL I	CDG-4	1
	CHEFE DO NÚCLEO DE ENSINO FUNDAMENTAL I	FG	1
SUBGERÊNCIA DE ENSINO FUNDAMENTAL II	SUBGERENTE DE ENSINO FUNDAMENTAL II	CDG-4	1
SUBGERÊNCIA DE CORREÇÃO DE FLUXO	SUBGERENTE DE CORREÇÃO DE FLUXO	CDG-4	1
	CHEFE DO NÚCLEO DE CORREÇÃO DE FLUXO	FG	1
SUBGERÊNCIA DE EDUCAÇÃO DE JOVENS E ADULTOS	SUBGERENTE DE EDUCAÇÃO DE JOVENS E ADULTOS	CDG-4	1
SUBGERÊNCIA DE PROJETOS EDUCACIONAIS	SUBGERENTE DE PROJETOS EDUCACIONAIS	CDG-4	2

Câmara Municipal de Cabedelo
Fls. 130

ESTADO DA PARAÍBA
MUNICÍPIO DE CABEDELO
GABINETE DO PREFEITO

	CHEFE DO NÚCLEO DE PROJETOS EDUCACIONAIS	FG	1
SUBGERÊNCIA DE EDUCAÇÃO FÍSICA	SUBGERENTE DE EDUCAÇÃO FÍSICA	CDG-4	1
	CHEFE DO NÚCLEO DE EDUCAÇÃO FÍSICA	FG	1
SUBGERÊNCIA DE ARTE E CULTURA ESCOLAR	SUBGERENTE DE ARTE E CULTURA ESCOLAR	CDG-4	1
	CHEFE DO NÚCLEO DE ARTE E CULTURA ESCOLAR	FG	1
GERÊNCIA DE COORDENAÇÃO EDUCACIONAL	GERENTE DE COORDENAÇÃO EDUCACIONAL	CDG-3	1
SUBGERÊNCIA DE GESTÃO ESCOLAR	SUBGERENTE DE GESTÃO ESCOLAR	CDG-4	1
	CHEFE DO NÚCLEO DE GESTÃO ESCOLAR	FG	1
SUBGERÊNCIA DE PROJETOS ESPECIAIS	SUBGERENTE DE PROJETOS ESPECIAIS	CDG-4	1
SUPERINTENDÊNCIA	SUPERINTENDENTE	CDG-6	1
GERÊNCIA DE ACOMPANHAMENTO, AVALIAÇÃO E ESTATÍSTICA	GERENTE DE ACOMPANHAMENTO, AVALIAÇÃO E ESTATÍSTICA	CDG-3	1
SUBGERÊNCIA DE ACOMPANHAMENTO E AVALIAÇÃO	SUBGERENTE DE ACOMPANHAMENTO E AVALIAÇÃO	CDG-4	1
	CHEFE DO NÚCLEO DE ACOMPANHAMENTO E AVALIAÇÃO	FG	1
SUBGERÊNCIA DE ESTATÍSTICA	SUBGERENTE DE ESTATÍSTICA	CDG-4	1
	CHEFE DO NÚCLEO DE ESTATÍSTICA	FG	1
SUBGERÊNCIA DE CONVÊNIOS E PROJETOS	SUBGERENTE DE CONVÊNIOS E PROJETOS	CDG-4	1
SUBGERÊNCIA DE SERVIÇO DE APOIO EDUCACIONAL	SUBGERENTE DE SERVIÇO DE APOIO EDUCACIONAL	CDG-4	1
	CHEFE DO NÚCLEO DE SERVIÇO DE APOIO EDUCACIONAL	FG	1

Câmara Municipal de Cabedelo
Fls. 131

ESTADO DA PARAÍBA
MUNICÍPIO DE CABEDELO
GABINETE DO PREFEITO

GERÊNCIA DE RECURSOS EDUCACIONAIS	GERENTE DE RECURSOS EDUCACIONAIS	CDG-3	1
SUBGERÊNCIA DE RECURSOS HUMANOS	SUBGERENTE DE RECURSOS HUMANOS	CDG-4	1
	CHEFE DO NÚCLEO DE RECURSOS HUMANOS	FG	1
SUBGERÊNCIA DE PATRIMÔNIO	SUBGERENTE DE PATRIMÔNIO	CDG-4	1
	CHEFE DO NÚCLEO DE PATRIMÔNIO	FG	1
SUBGERÊNCIA DE TECNOLOGIA EDUCACIONAL	SUBGERENTE DE TECNOLOGIA EDUCACIONAL	CDG-4	1
SUBGERÊNCIA DE CONTROLE INTERNO	SUBGERENTE DE CONTROLE INTERNO	CDG-4	1
	CHEFE DO NÚCLEO DE CONTROLE INTERNO	FG	1
GERÊNCIA DE APOIO AO ESTUDANTE	GERENTE DE APOIO AO ESTUDANTE	CDG-3	1
SUBGERÊNCIA DE ASSISTÊNCIA AO EDUCANDO	SUBGERENTE DE ASSISTÊNCIA AO EDUCANDO	CDG-4	1
SUBGERÊNCIA DE PEDAGOGIA	SUBGERENTE DE PEDAGOGIA	CDG-4	1
	CHEFE DO NÚCLEO DE PEDAGOGIA	FG	1
GERÊNCIA DE INFORMÁTICA EDUCATIVA	GERENTE DE INFORMÁTICA EDUCATIVA	CDG-3	1
SUBGERÊNCIA DE REDES E PROJETOS DE TECNOLOGIA DA INFORMAÇÃO	SUBGERENTE DE REDES E PROJETOS DE TECNOLOGIA DA INFORMAÇÃO	CDG-4	1
GERÊNCIA DE INFRAESTRUTURA	GERENTE DE INFRAESTRUTURA	CDG-3	1
SUBGERÊNCIA DE SUPRIMENTO DA REDE ESCOLAR	SUBGERENTE DE SUPRIMENTO DA REDE ESCOLAR	CDG-4	1
	CHEFE DO NÚCLEO DE SUPRIMENTO DA REDE ESCOLAR	FG	1
SUBGERÊNCIA DE ADEQUAÇÃO E MANUTENÇÃO DA REDE ESCOLAR	SUBGERENTE DE ADEQUAÇÃO E MANUTENÇÃO DA REDE ESCOLAR	CDG-4	1

Câmara Municipal de Cabedelo
Fls. 132

ESTADO DA PARAÍBA
MUNICÍPIO DE CABEDELO
GABINETE DO PREFEITO

SUBGERÊNCIA DE TRANSPORTE ESCOLAR	SUBGERENTE DE TRANSPORTE ESCOLAR	CDG-4	1
	ENCARREGADO DO TRÁFEGO ESCOLAR	CDG-7	1
GERÊNCIA DE MERENDA ESCOLAR	GERENTE DE MERENDA ESCOLAR	CDG-3	1
SUBGERÊNCIA DE ALIMENTAÇÃO ESCOLAR	SUBGERENTE DE ALIMENTAÇÃO ESCOLAR	CDG-4	1
SUBGERÊNCIA NUTRICIONAL	SUBGERENTE NUTRICIONAL	CDG-4	1
GERÊNCIA DE CRECHE	GERENTE DE CRECHE	CDG-3	11
SUBGERÊNCIA DE CRECHE	SUBGERENTE DE CRECHE	CDG-4	1
GERÊNCIA EXECUTIVA DO CENTRO DE ATENDIMENTO EDUCACIONAL ESPECIALIZADO - CAEE	GERENTE EXECUTIVO DO CENTRO DE ATENDIMENTO EDUCACIONAL ESPECIALIZADO - CAEE	CDG-3	1
GERÊNCIA DO CENTRO DE ATENDIMENTO EDUCACIONAL ESPECIALIZADO - CAEE	GERENTE DO CENTRO DE ATENDIMENTO EDUCACIONAL ESPECIALIZADO - CAEE	CDG-3	1
SUBGERÊNCIA DO CENTRO DE ATENDIMENTO EDUCACIONAL ESPECIALIZADO - CAEE	SUBGERENTE DO CENTRO DE ATENDIMENTO EDUCACIONAL ESPECIALIZADO - CAEE	CDG-4	1
SUBGERÊNCIA DE FORMAÇÃO DOCENTE: EDUCAR NA DIVERSIDADE	SUBGERENTE DE FORMAÇÃO DOCENTE: EDUCAR NA DIVERSIDADE	CDG-4	1
SUBGERÊNCIA DE POLOS	SUBGERENTE DE POLOS	CDG-4	1
GERÊNCIA ADMINISTRATIVA	GERENTE ADMINISTRATIVA	CDG-3	1
SUBGERÊNCIA DE ACOMPANHAMENTO DE CONTRATOS	SUBGERENTE DE ACOMPANHAMENTO DE CONTRATOS	CDG-4	1
SUBGERÊNCIA DO SETOR DE COMPRAS	SUBGERENTE DO SETOR DE COMPRAS	CDG-4	1
SUBGERÊNCIA DE COMUNICAÇÃO	SUBGERENTE DE COMUNICAÇÃO	CDG-4	1

Câmara Municipal de Cabedelo
Fls. 133

ESTADO DA PARAÍBA
MUNICÍPIO DE CABEDELO
GABINETE DO PREFEITO

SUBGERÊNCIA DE ACOMPANHAMENTO DOS CONSELHOS MUNICIPAIS E SISTEMAS	SUBGERENTE DE ACOMPANHAMENTO DOS CONSELHOS MUNICIPAIS E SISTEMAS	CDG-4	1
CARGOS DE SUPORTE ESTRUTURAL	ASSESSOR DE SUPORTE OPERACIONAL	CSE-1	23
	ASSESSOR DE SUPORTE LOGÍSTICO	CSE-1	1
FUNÇÕES DE GESTÃO ESCOLAR	GESTOR ESCOLAR	FG	22
	GESTOR ESCOLAR ADJUNTO	FG	28
	SUPERVISOR	FG	24
	COORDENADOR PEDAGÓGICO	FG	9
		TOTAL	**191**

Câmara Municipal de Cabedelo
Fls. 134

ESTADO DA PARAÍBA
MUNICÍPIO DE CABEDELO
GABINETE DO PREFEITO

ANEXO LXVIII
CARGOS COMISSIONADOS E FUNÇÕES GRATIFICADAS DA SECRETARIA MUNICIPAL DE SAÚDE - SES

UNIDADE ADMINISTRATIVA	CARGO/FUNÇÃO	SÍMBOLO	QUANT
GABINETE DO SECRETÁRIO MUNICIPAL DE SAÚDE	SECRETÁRIO MUNICIPAL DE SAÚDE	CDS-1	1
GABINETE DO SECRETÁRIO MUNICIPAL ADJUNTO DE SAÚDE	SECRETÁRIO MUNICIPAL ADJUNTO DE SAÚDE	CDS-2	1
SECRETARIA EXECUTIVA DO CONSELHO MUNICIPAL DE SAÚDE	SECRETÁRIA EXECUTIVA DO CONSELHO MUNICIPAL DE SAÚDE	CAS-5	1
TESOURARIA	TESOUREIRO	CAS-4	1
ASSESSORIA TÉCNICA ESPECIALIZADA	ASSESSOR TÉCNICO ESPECIALIZADO	CAS-4	1
SECRETARIA EXECUTIVA	SECRETÁRIA EXECUTIVA	CAS-5	2
ASSESSORIA JURÍDICA	ASSESSOR JURÍDICO	CAS-4	1
ASSESSORIA DE GABINETE	ASSESSOR DE GABINETE	CAS-5	1
ASSESSORIA DE COMUNICAÇÃO EM SAÚDE	ASSESSOR DE COMUNICAÇÃO EM SAÚDE	CAS-5	1
GERÊNCIA GERAL DE RECURSOS HUMANOS	GERENTE GERAL DE RECURSOS HUMANOS	CDG-1	1
GERÊNCIA EXECUTIVA DE ATENÇÃO HOSPITALAR	GERENTE EXECUTIVO DE ATENÇÃO HOSPITALAR	CDG-1	1
	SECRETÁRIA EXECUTIVA	CAI-2	1
	OUVIDOR HOSPITALAR	CDG-6	1
GERÊNCIA GERAL DO HOSPITAL E MATERNIDADE MUNICIPAL PADRE ALFREDO BARBOSA	GERENTE GERAL DO HOSPITAL E MATERNIDADE MUNICIPAL PADRE ALFREDO BARBOSA	CDG-1	1
GERÊNCIA DE QUALIDADE E SEGURANÇA DO PACIENTE	GERENTE DE QUALIDADE E SEGURANÇA DO PACIENTE	CDG-3	1
GERÊNCIA DO NÚCLEO INTERNO DE REGULAÇÃO	GERENTE DO NÚCLEO INTERNO DE REGULAÇÃO	CDG-3	1

Câmara Municipal de Cabedelo
Fls. 135

ESTADO DA PARAÍBA
MUNICÍPIO DE CABEDELO
GABINETE DO PREFEITO

GERÊNCIA TÉCNICA DO HOSPITAL E MATERNIDADE MUNICIPAL PADRE ALFREDO BARBOSA	GERENTE TÉCNICO DO HOSPITAL E MATERNIDADE MUNICIPAL PADRE ALFREDO BARBOSA	CDG-3	1
SUBGERÊNCIA TÉCNICA DE UTI E MEDICINA INTENSIVA	SUBGERENTE TÉCNICO DE UTI E MEDICINA INTENSIVA	CDG-4	1
SUBGERÊNCIA DO SERVIÇO DE CIRURGIA E CENTRO CIRÚRGICO	SUBGERENTE DO SERVIÇO DE CIRURGIA E CENTRO CIRÚRGICO	CDG-4	1
GERÊNCIA DO SERVIÇO DE CONTROLE DE INFECÇÃO HOSPITALAR - SCIH	GERENTE DO SERVIÇO DE CONTROLE DE INFECÇÃO HOSPITALAR - SCIH	CDG-3	1
GERÊNCIA DO SERVIÇO DE EPIDEMIOLOGIA	GERENTE DO SERVIÇO DE EPIDEMIOLOGIA	CDG-3	1
GERÊNCIA ADMINISTRATIVA DO HOSPITAL E MATERNIDADE MUNICIPAL PADRE ALFREDO BARBOSA	GERENTE ADMINISTRATIVO DO HOSPITAL E MATERNIDADE MUNICIPAL PADRE ALFREDO BARBOSA	CDG-3	1
NÚCLEO DE RAIO X	CHEFE DO NÚCLEO DE RAIO X	FG	1
SUBGERÊNCIA DE RECURSOS HUMANOS	SUBGERENTE DE RECURSOS HUMANOS	CDG-4	1
NÚCLEO DE RECURSOS HUMANOS	CHEFE DO NÚCLEO DE RECURSOS HUMANOS	FG	1
SUBGERÊNCIA DE SUPRIMENTOS	SUBGERENTE DE SUPRIMENTOS	CDG-4	1
SUBGERÊNCIA DE PROCESSAMENTO DE ROUPAS E GESTÃO DE ENXOVAL	SUBGERENTE DE PROCESSAMENTO DE ROUPAS E GESTÃO DE ENXOVAL	CDG-4	1
SUBGERÊNCIA DE LOGÍSTICA	SUBGERENTE DE LOGÍSTICA	CDG-4	1
SUBGERÊNCIA DE CONTAS MÉDICAS	SUBGERENTE DE CONTAS MÉDICAS	CDG-4	1
SUBGERÊNCIA DE ENGENHARIA CLÍNICA E MANUTENÇÃO	SUBGERENTE DE ENGENHARIA CLÍNICA E MANUTENÇÃO	CDG-4	1
SUBGERÊNCIA DE HIGIENIZAÇÃO HOSPITALAR E RESÍDUOS SÓLIDOS	SUBGERENTE DE HIGIENIZAÇÃO HOSPITALAR E RESÍDUOS SÓLIDOS	CDG-4	1
GERÊNCIA DE RECURSOS HUMANOS	GERENTE DE RECURSOS HUMANOS	CDG-3	1
	SECRETÁRIA EXECUTIVA	CAI-2	1

Câmara Municipal de Cabedelo
Fls. 136

ESTADO DA PARAÍBA
MUNICÍPIO DE CABEDELO
GABINETE DO PREFEITO

SUBGERÊNCIA DE SERVIÇO SOCIAL	SUBGERENTE DE SERVIÇO SOCIAL	CDG-4	1
SUBGERÊNCIA DE PSICOLOGIA	SUBGERENTE DE PSICOLOGIA	CDG-4	1
SUBGERÊNCIA DE FARMÁCIA	SUBGERENTE DE FARMÁCIA	CDG-4	1
SUBGERÊNCIA DE LABORATÓRIO DE ANÁLISES CLÍNICAS	SUBGERENTE DE LABORATÓRIO DE ANÁLISES CLÍNICAS	CDG-4	1
SUBGERÊNCIA DE MATERNIDADE	SUBGERENTE DE MATERNIDADE	CDG-4	1
SUBGERÊNCIA DE NUTRIÇÃO E DIETÉTICA	SUBGERENTE DE NUTRIÇÃO E DIETÉTICA	CDG-4	1
SUBGERÊNCIA DE ATENDIMENTO MÓVEL INTERINO	SUBGERENTE DE ATENDIMENTO MÓVEL INTERINO	CDG-4	1
SUBGERÊNCIA DE NUTRIÇÃO	SUBGERENTE DE NUTRIÇÃO	CDG-4	1
SUBGERÊNCIA DE ENFERMAGEM	SUBGERENTE DE ENFERMAGEM	CDG-4	1
SUBGERÊNCIA DE ENFERMARIAS E URGÊNCIA	SUBGERENTE DE ENFERMARIAS E URGÊNCIA	CDG-4	1
SUBGERÊNCIA TÉCNICO DO CENTRO CIRÚRGICO	SUBGERENTE TÉCNICO DO CENTRO CIRÚRGICO	CDG-4	1
SUBGERÊNCIA DE CURATIVOS	SUBGERENTE DE CURATIVOS	CDG-4	1
SUBGERÊNCIA DO CENTRO CIRÚRGICO E CME	SUBGERENTE DO CENTRO CIRÚRGICO E CME	CDG-4	1
SUBGERÊNCIA DE EDUCAÇÃO PERMANENTE EM SAÚDE	SUBGERENTE DE EDUCAÇÃO PERMANENTE EM SAÚDE	CDG-4	1
SUBGERÊNCIA DO SAMU	SUBGERENTE DO SAMU	CDG-4	1
GERÊNCIA EXECUTIVA DE MEDICAMENTOS E ASSISTÊNCIA FARMACÊUTICA	GERENTE EXECUTIVO DE MEDICAMENTOS E ASSISTÊNCIA FARMACÊUTICA	CDG-3	1
SUBGERÊNCIA DE MEDICAMENTOS PARA ATENÇÃO BÁSICA	SUBGERENTE DE MEDICAMENTOS PARA ATENÇÃO BÁSICA	CDG-4	1
NÚCLEO DA ATENÇÃO BÁSICA	CHEFE DO NÚCLEO DA ATENÇÃO BÁSICA	FG	1
SUBGERÊNCIA DE PRÁTICAS INTEGRATIVAS E COMPLEMENTARES	SUBGERENTE DE PRÁTICAS INTEGRATIVAS E COMPLEMENTARES	CDG-4	1

Câmara Municipal de Cabedelo
Fls. 137

ESTADO DA PARAÍBA
MUNICÍPIO DE CABEDELO
GABINETE DO PREFEITO

SUBGERÊNCIA DE MEDICAMENTOS ESPECIALIZADOS E HOSPITALARES	SUBGERENTE DE MEDICAMENTOS ESPECIALIZADOS E HOSPITALARES	CDG-4	1
NÚCLEO DA ATENÇÃO ESPECIALIZADA	CHEFE DO NÚCLEO DA ATENÇÃO ESPECIALIZADA	FG	1
GERÊNCIA EXECUTIVA DE REGULAÇÃO	GERENTE EXECUTIVO DE REGULAÇÃO	CDG-3	1
AUDITORIA MÉDICA	MÉDICO AUDITOR	CAI-1	1
GERÊNCIA DE REGULAÇÃO	GERENTE DE REGULAÇÃO	CDG-3	1
SUBGERÊNCIA DE MARCAÇÃO DE CONSULTAS E EXAMES ESPECIALIZADOS	SUBGERENTE DE MARCAÇÃO DE CONSULTAS E EXAMES ESPECIALIZADOS	CDG-4	1
NÚCLEO DE ANÁLISE TÉCNICA DE MARCAÇÃO DE CONSULTAS	ANALISTA TÉCNICO DE MARCAÇÃO DE CONSULTAS	CAI-4	4
NÚCLEO DE MARCAÇÃO DE CONSULTAS E EXAMES ESPECIALIZADOS	CHEFE DO NÚCLEO DE MARCAÇÃO DE CONSULTAS E EXAMES ESPECIALIZADOS	FG	1
GERÊNCIA DE AUDITORIA EM SAÚDE	GERENTE DE AUDITORIA EM SAÚDE	CDG-3	1
SUBGERÊNCIA DE CONTROLE, AVALIAÇÃO E AUDITORIA EM SAÚDE	SUBGERENTE DE CONTROLE, AVALIAÇÃO E AUDITORIA EM SAÚDE	CDG-4	1
NÚCLEO DE ANÁLISE TÉCNICA DE REVISÃO DE SERVIÇOS DE SAÚDE	ANALISTA TÉCNICO DE REVISÃO DE SERVIÇOS DE SAÚDE	CAI-4	3
NÚCLEO DE CONTROLE, AVALIAÇÃO E AUDITORIA EM SAÚDE	CHEFE DO NÚCLEO DE CONTROLE, AVALIAÇÃO E AUDITORIA EM SAÚDE	FG	1
SUBGERÊNCIA DE ACOMPANHAMENTO DE CONTRATOS DE PRESTAÇÃO DE SERVIÇOS DE SAÚDE	SUBGERENTE DE ACOMPANHAMENTO DE CONTRATOS DE PRESTAÇÃO DE SERVIÇOS DE SAÚDE	CDG-4	1
NÚCLEO DE ACOMPANHAMENTO DE CONTRATOS DE PRESTAÇÃO DE SERVIÇOS DE SAÚDE	CHEFE DO NÚCLEO DE ACOMPANHAMENTO DE CONTRATOS DE PRESTAÇÃO DE SERVIÇOS DE SAÚDE	FG	1
SUBGERÊNCIA DE PROCESSAMENTO DO SIA SIH SUS	SUBGERENTE DE PROCESSAMENTO DO SIA SIH SUS	CDG-4	1

Câmara Municipal de Cabedelo
Fls. 138

ESTADO DA PARAÍBA
MUNICÍPIO DE CABEDELO
GABINETE DO PREFEITO

NÚCLEO DE ANALISE TÉCNICA DE SUPERVISÃO DE SERVIÇOS DE SAÚDE	ANALISTA TÉCNICO DE SUPERVISÃO DE SERVIÇOS DE SAÚDE	CAI-4	2
NÚCLEO DE ANALISE TÉCNICA DE SUPERVISÃO DO CARTÃO SUS	ANALISTA TÉCNICO DE SUPERVISÃO DO CARTÃO SUS	CAI-4	1
NÚCLEO DE PROCESSAMENTO DO SIA, SIH SUS	CHEFE DO NÚCLEO DE PROCESSAMENTO DO SIA, SIH SUS	FG	1
GERÊNCIA EXECUTIVA DE ADMINISTRAÇÃO E FINANÇAS EM SAÚDE	GERENTE EXECUTIVO DE ADMINISTRAÇÃO E FINANÇAS EM SAÚDE	CDG-3	1
GERÊNCIA ADMINISTRATIVA	GERENTE ADMINISTRATIVO	CDG-3	1
SUBGERÊNCIA DE TRANSPORTES	SUBGERENTE DE TRANSPORTES	CDG-4	1
SUBGERÊNCIA DE PATRIMÔNIO E ALMOXARIFADO	SUBGERENTE DE PATRIMÔNIO E ALMOXARIFADO	CDG-4	1
SUBGERÊNCIA DE MANUTENÇÃO E SERVIÇOS AUXILIARES	SUBGERENTE DE MANUTENÇÃO E SERVIÇOS AUXILIARES	CDG-4	1
SUBGERÊNCIA DE COMPRAS	SUBGERENTE DE COMPRAS	CDG-6	1
NÚCLEO DE ANÁLISE DE PESQUISA E REGISTRO DE PREÇOS	ANALISTA DE PESQUISA E REGISTRO DE PREÇOS	CAI-4	2
GERÊNCIA FINANCEIRA	GERENTE FINANCEIRO	CDG-3	1
SUBGERÊNCIA DE PLANEJAMENTO ORÇAMENTÁRIO	SUBGERENTE DE PLANEJAMENTO ORÇAMENTÁRIO	CDG-6	1
GERÊNCIA EXECUTIVA DE ATENÇÃO ESPECIALIZADA	GERENTE EXECUTIVO DE ATENÇÃO ESPECIALIZADA	CDG-2	1
ASSESSORIA TÉCNICA DE SAÚDE MENTAL	ASSESSOR TÉCNICO DE SAÚDE MENTAL	CAI-2	1
GERÊNCIA DO LABORATÓRIO CENTRAL	GERENTE DO LABORATÓRIO CENTRAL	CDG-3	1
SUBGERÊNCIA DO LABORATÓRIO CENTRAL	SUBGERENTE DO LABORATÓRIO CENTRAL	CDG-4	1
NÚCLEO DE ANÁLISE TÉCNICA DE DIAGNÓSTICO LABORATORIAL	ANALISTA TÉCNICO DE DIAGNÓSTICO LABORATORIAL	CAI-4	1
NÚCLEO DE PROCESSAMENTO DE DADOS	CHEFE DO NÚCLEO DE PROCESSAMENTO DE DADOS	FG	1

Câmara Municipal de Cabedelo
Fls. 139

ESTADO DA PARAÍBA
MUNICÍPIO DE CABEDELO
GABINETE DO PREFEITO

GERÊNCIA DO SERVIÇO ESPECIALIZADO EM DST/AIDS	GERENTE DO SERVIÇO ESPECIALIZADO EM DST/AIDS	CDG-3	1
SUBGERÊNCIA DE AÇÕES ESPECIALIZADS EM DST/AIDS	SUBGERENTE DE AÇÕES ESPECIALIZADS EM DST/AIDS	CDG-4	1
GERÊNCIA DO SERVIÇO DE ATENÇÃO DOMICILIAR	GERENTE DO SERVIÇO DE ATENÇÃO DOMICILIAR	CDG-3	1
GERÊNCIA DO CENTRO DE REABILITAÇÃO À PESSOA COM DEFICIÊNCIA	GERENTE DO CENTRO DE REABILITAÇÃO À PESSOA COM DEFICIÊNCIA	CDG-3	1
GERÊNCIA DO CENTRO MUNICIPAL DE REFERÊNCIA EM SAÚDE LEONARDO MOZART	GERENTE DO CENTRO MUNICIPAL DE REFERÊNCIA EM SAÚDE LEONARDO MOZART	CDG-3	1
SUBGERÊNCIA ADMINISTRATIVA	SUBGERENTE ADMINISTRATIVO	CDG-4	1
NÚCLEO DE ANÁLISE TÉCNICA DO SAME	ANALISTA TÉCNICO DO SAME	CAI-4	1
NÚCLEO DE ANÁLISE TÉCNICA DE RECURSOS LOGÍSTICOS	ANALISTA TÉCNICO DE RECURSOS LOGÍSTICOS	CAI-4	1
NÚCLEO DE ANÁLISE TÉCNICA DE INFORMÁTICA	ANALISTA TÉCNICO DE INFORMÁTICA	CAI-4	1
NÚCLEO DE ANÁLISE TÉCNICA DO NÚCLEO DE PESSOAL	ANALISTA TÉCNICO DO NÚCLEO DE PESSOAL	CAI-4	1
SUBGERÊNCIA TÉCNICA	SUBGERENTE TÉCNICO	CDG-4	1
NÚCLEO DE ANÁLISE TÉCNICA DE DIAGNÓSTICO POR IMAGEM	ANALISTA TÉCNICO DE DIAGNÓSTICO POR IMAGEM	CAI-4	1
NÚCLEO DE ANÁLISE TÉCNICA DE AGENDAMENTO DE CONSULTAS	ANALISTA TÉCNICO DE AGENDAMENTO DE CONSULTAS	CAI-4	1
SUBGERÊNCIA MULTIPROFISSIONAL	SUBGERENTE MULTIPROFISSIONAL	CDG-4	1
NÚCLEO DE ANÁLISE TÉCNICA DE DIAGNÓSTICO LABORATORIAL	ANALISTA TÉCNICO DE DIAGNÓSTICO LABORATORIAL	CAI-4	1
NÚCLEO DE ANÁLISE TÉCNICA DE ENFERMAGEM	ANALISTA TÉCNICO DE ENFERMAGEM	CAI-4	1
GERÊNCIA DO CENTRO DE ATENÇÃO PSICOSSOCIAL I	GERENTE DO CENTRO DE ATENÇÃO PSICOSSOCIAL I	CDG-3	1
SUBGERÊNCIA DO CENTRO DE ATENÇÃO PSICOSSOCIAL I	SUBGERENTE DO CENTRO DE ATENÇÃO PSICOSSOCIAL I	CDG-4	1

Câmara Municipal de Cabedelo
Fls. 140

ESTADO DA PARAÍBA
MUNICÍPIO DE CABEDELO
GABINETE DO PREFEITO

GERÊNCIA DO CENTRO DE ATENÇÃO PSICOSSOCIAL, ÁLCOOL E DROGAS	GERENTE DO CENTRO DE ATENÇÃO PSICOSSOCIAL, ÁLCOOL E DROGAS	CDG-3	1
SUBGERÊNCIA DO CENTRO DE ATENÇÃO PSICOSSOCIAL ÁLCOOL E DROGAS	SUBGERENTE DO CENTRO DE ATENÇÃO PSICOSSOCIAL ÁLCOOL E DROGAS	CDG-4	1
NÚCLEO DE ALMOXARIFADO	CHEFE DO NÚCLEO DE ALMOXARIFADO	FG	1
GERÊNCIA DO CENTRO DE ESPECIALIDADES ODONTOLÓGICAS	GERENTE DO CENTRO DE ESPECIALIDADES ODONTOLÓGICAS	CDG-3	1
GERÊNCIA DO CENTRO DE FISIOTERAPIA	GERENTE DO CENTRO DE FISIOTERAPIA	CDG-3	1
GERÊNCIA EXECUTIVA DE ATENÇÃO BÁSICA	GERENTE EXECUTIVO DE ATENÇÃO BÁSICA	CDG-3	1
GERÊNCIA TÉCNICA NORMATIVA	GERENTE TÉCNICO NORMATIVO	CDG-3	1
GERÊNCIA DAS AÇÕES PROGRAMÁTICAS DA ATENÇÃO PRIMÁRIA À SAÚDE	GERENTE DAS AÇÕES PROGRAMÁTICAS DA ATENÇÃO PRIMÁRIA À SAÚDE	CDG-3	1
SUBGERÊNCIA DE ATENÇÃO ÀS CONDIÇÕES CRÔNICAS	SUBGERENTE DE ATENÇÃO ÀS CONDIÇÕES CRÔNICAS	CDG-4	1
GERÊNCIA ADMINISTRATIVA DAS AÇÕES DE ATENÇÃO BÁSICA	GERENTE ADMINISTRATIVO DAS AÇÕES DE ATENÇÃO BÁSICA	CDG-3	1
NÚCLEO DE APOIO ADMINISTRATIVO	CHEFE DO NÚCLEO DE APOIO ADMINISTRATIVO	FG	1
SUBGERÊNCIA DE SAÚDE DO IDOSO	SUBGERENTE DE SAÚDE DO IDOSO	CDG-4	1
SUBGERÊNCIA DE SAÚDE DA MULHER	SUBGERENTE DE SAÚDE DA MULHER	CDG-4	1
SUBGERÊNCIA DE SAÚDE DO HOMEM	SUBGERENTE DE SAÚDE DO HOMEM	CDG-4	1
SUBGERÊNCIA DE SAÚDE DA CRIANÇA E DO ADOLESCENTE	SUBGERENTE DE SAÚDE DA CRIANÇA E DO ADOLESCENTE	CDG-4	1
SUBGERÊNCIA DE SAÚDE BUCAL	SUBGERENTE DE SAÚDE BUCAL	CDG-4	1
SUBGERÊNCIA DE EDUCAÇÃO PERMANENTE EM SAÚDE	SUBGERENTE DE EDUCAÇÃO PERMANENTE EM SAÚDE	CDG-4	1

Câmara Municipal de Cabedelo
Fls. 141

ESTADO DA PARAÍBA
MUNICÍPIO DE CABEDELO
GABINETE DO PREFEITO

SUBGERÊNCIA DE ALIMENTAÇÃO E NUTRIÇÃO	SUBGERENTE DE ALIMENTAÇÃO E NUTRIÇÃO	CDG-4	1
SUBGERÊNCIA DE PROMOÇÃO À SAÚDE	SUBGERENTE DE PROMOÇÃO À SAÚDE	CDG-4	1
SUBGERÊNCIA DE ATENÇÃO À SAÚDE DA FAMÍLIA	SUBGERENTE DE ATENÇÃO À SAÚDE DA FAMÍLIA	CDG-4	3
NÚCLEO DE SUPERVISÃO DE PRODUÇÃO	SUPERVISOR DE PRODUÇÃO	CAI-3	3
NÚCLEO DE SUPERVISÃO DE ABASTECIMENTO E LOGÍSTICA	SUPERVISOR DE ABASTECIMENTO E LOGÍSTICA	CAI-3	2
SUBGERÊNCIA DE SISTEMAS DE INFORMAÇÃO EM SAÚDE	SUBGERENTE DE SISTEMAS DE INFORMAÇÃO EM SAÚDE	CDG-4	1
GERÊNCIA EXECUTIVA DO TRABALHO E EDUCAÇÃO EM SAÚDE	GERENTE EXECUTIVO DO TRABALHO E EDUCAÇÃO EM SAÚDE	CDG-2	1
GERÊNCIA DE GESTÃO DO TRABALHO E RECURSOS HUMANOS	GERENTE DE GESTÃO DO TRABALHO E RECURSOS HUMANOS	CDG-3	1
SUBGERÊNCIA DE PESSOAL	SUBGERENTE DE PESSOAL	CDG-4	1
NÚCLEO DE ANÁLISE DE REGISTROS FUNCIONAIS	ANALISTA DE REGISTROS FUNCIONAIS	CAI-4	1
NÚCLEO DE ANÁLISE DE CADASTRO	ANALISTA DE CADASTRO	CAI-4	1
GERÊNCIA DE EDUCAÇÃO EM SAÚDE	GERENTE DE EDUCAÇÃO EM SAÚDE	CDG-3	1
SUBGERÊNCIA DE FORMAÇÃO E DESENVOLVIMENTO EM RECURSOS HUMANOS	SUBGERENTE DE FORMAÇÃO E DESENVOLVIMENTO EM RECURSOS HUMANOS	CDG-4	1
SUBGERÊNCIA DE INTEGRAÇÃO SERVIÇO-ESCOLA	SUBGERENTE DE INTEGRAÇÃO SERVIÇO-ESCOLA	CDG-4	1
SUBGERÊNCIA DE PLANEJAMENTO E EXECUÇÃO DAS AÇÕES DE EDUCAÇÃO EM SAÚDE	SUBGERENTE DE PLANEJAMENTO E EXECUÇÃO DAS AÇÕES DE EDUCAÇÃO EM SAÚDE	CDG-4	1
GERÊNCIA DE TECNOLOGIA DA INFORMAÇÃO	GERENTE DE TECNOLOGIA DA INFORMAÇÃO	CDG-3	1
SUBGERÊNCIA DE MANUTENÇÃO LOGÍSTICA E COMPUTACIONAL	SUBGERENTE DE MANUTENÇÃO LOGÍSTICA E COMPUTACIONAL	CDG-4	1

Câmara Municipal de Cabedelo
Fls. 142

ESTADO DA PARAÍBA
MUNICÍPIO DE CABEDELO
GABINETE DO PREFEITO

NÚCLEO DE ANÁLISE DE SUPORTE TÉCNICO	ANALISTA DE SUPORTE TÉCNICO	CAI-4	1
SUBGERÊNCIA DE TRÁFEGO E SEGURANÇA DE DADOS	SUBGERENTE DE TRÁFEGO E SEGURANÇA DE DADOS	CDG-4	1
NÚCLEO DE ANÁLISE DE SUPORTE TÉCNICO	ANALISTA DE SUPORTE TÉCNICO	CAI-4	1
GERÊNCIA EXECUTIVA DE VIGILÂNCIA EM SAÚDE	GERENTE EXECUTIVO DE VIGILÂNCIA EM SAÚDE	CDG-2	1
ASSESSORIA DE ANÁLISE DA SITUAÇÃO DA SAÚDE	ASSESSOR DE ANÁLISE DA SITUAÇÃO DA SAÚDE	CAI-1	2
GERÊNCIA DE VIGILÂNCIA EPIDEMIOLÓGICA	GERENTE DE VIGILÂNCIA EPIDEMIOLÓGICA	CDG-3	1
NÚCLEO DOS PROGRAMAS DO SISTEMA DE INFORMAÇÃO SOBRE MORTALIDADE E DO SISTEMA DE INFORMAÇÃO SOBRE NASCIDOS VIVOS	CHEFE DO NÚCLEO DOS PROGRAMAS DO SISTEMA DE INFORMAÇÃO SOBRE MORTALIDADE E DO SISTEMA DE INFORMAÇÃO SOBRE NASCIDOS VIVOS	FG	1
SUBGERÊNCIA DE DOENÇAS TRANSMISSÍVEIS	SUBGERENTE DE DOENÇAS TRANSMISSÍVEIS	CDG-4	1
SUBGERÊNCIA DE DOENÇAS NÃO TRANSMISSÍVEIS	SUBGERENTE DE DOENÇAS NÃO TRANSMISSÍVEIS	CDG-4	1
SUBGERÊNCIA DE DST/AIDS	SUBGERENTE DE DST/AIDS	CDG-4	1
SUBGERÊNCIA DE IMUNIZAÇÃO	SUBGERENTE DE IMUNIZAÇÃO	CDG-4	1
GERÊNCIA DE VIGILÂNCIA SANITÁRIA	GERENTE DE VIGILÂNCIA SANITÁRIA	CDG-3	1
SUBGERÊNCIA DE PRODUTOS	SUBGERENTE DE PRODUTOS	CDG-4	1
SUBGERÊNCIA DE SERVIÇOS	SUBGERENTE DE SERVIÇOS	CDG-4	1
NÚCLEO DE ACOMPANHAMENTO DE SERVIÇOS	CHEFE DO NÚCLEO DE ACOMPANHAMENTO DE SERVIÇOS	FG	1
GERÊNCIA DE VIGILÂNCIA AMBIENTAL	GERENTE DE VIGILÂNCIA AMBIENTAL	CDG-3	1
SUBGERÊNCIA DE VIGILÂNCIA E CONTROLE E CONTROLE DA ÁGUA E VETORES	SUBGERENTE DE VIGILÂNCIA E CONTROLE DA ÁGUA E VETORES	CDG-4	1
GERÊNCIA DE CONTROLE DE ZOONOSES	GERENTE DE CONTROLE DE ZOONOSES	CDG-3	1

Câmara Municipal de Cabedelo
Fls. 143

ESTADO DA PARAÍBA
MUNICÍPIO DE CABEDELO
GABINETE DO PREFEITO

SUBGERÊNCIA DE PREVENÇÃO E COMBATE A ZOONOSES	SUBGERENTE DE PREVENÇÃO E COMBATE A ZOONOSES	CDG-4	1
GERÊNCIA DE VIGILÂNCIA EM SAÚDE DO TRABALHADOR	GERENTE DE VIGILÂNCIA EM SAÚDE DO TRABALHADOR	CDG-3	1
SUBGERÊNCIA ADMINISTRATIVA	SUBGERENTE ADMINISTRATIVO	CDG-4	1
NÚCLEO HOSPITALAR DE EPIDEMIOLOGIA	CHEFE DO NÚCLEO HOSPITALAR DE EPIDEMIOLOGIA	FG	1
GERÊNCIA EXECUTIVA ESTRATÉGICA DE PLANEJAMENTO	GERENTE EXECUTIVO ESTRATÉGICO DE PLANEJAMENTO	CDG-3	1
GERÊNCIA DE EXECUÇÃO DE PROGRAMAS E PROJETOS	GERENTE DE EXECUÇÃO DE PROGRAMAS E PROJETOS	CDG-5	1
CARGOS DE SUPORTE ESTRUTURAL	ASSESSOR DE SUPORTE OPERACIONAL	CSE-1	27
	ASSESSOR DE SUPORTE LOGÍSTICO	CSE-1	6
		TOTAL	**209**

Câmara Municipal de Cabedelo
Fls. 144

ESTADO DA PARAÍBA
MUNICÍPIO DE CABEDELO
GABINETE DO PREFEITO

ANEXO LXXI

CARGOS COMISSIONADOS E FUNÇÕES GRATIFICADAS DA SECRETARIA MUNICIPAL DE ASSISTÊNCIA SOCIAL - SEMAS

UNIDADE ADMINISTRATIVA	CARGO/FUNÇÃO	SÍMBOLO	QUANT
GABINETE DO SECRETÁRIO MUNICIPAL DE ASSISTÊNCIA SOCIAL	SECRETÁRIO MUNICIPAL DE ASSISTÊNCIA SOCIAL	CDS-1	1
GABINETE DO SECRETÁRIO MUNICIPAL ADJUNTO DE ASSISTÊNCIA SOCIAL	SECRETÁRIO MUNICIPAL ADJUNTO DE ASSISTÊNCIA SOCIAL	CDS-2	1
ASSESSORIA ESPECIAL	ASSESSOR ESPECIAL II	CAS-2	3
ASSESSORIA TÉCNICA ESPECIALIZADA	ASSESSOR TÉCNICO ESPECIALIZADO	CAS-4	1
ASSESSORIA JURÍDICA	ASSESSOR JURÍDICO	CAS-4	3
SECRETARIA EXECUTIVA	SECRETÁRIA EXECUTIVA	CAS-5	1
SUBGERÊNCIA DE PLANEJAMENTO	SUBGERENTE DE PLANEJAMENTO	CDG-4	1
SUBGERÊNCIA DE PROJETOS	SUBGERENTE DE PROJETOS	CDG-4	1
SUBGERÊNCIA DE RECURSOS HUMANOS	SUBGERENTE DE RECURSOS HUMANOS	CDG-4	1
SUBGERÊNCIA ADMINISTRATIVA	SUBGERENTE ADMINISTRATIVO	CDG-4	2
	CHEFE DO NÚCLEO DE PROGRAMAÇÃO	FG	1
SUBGERÊNCIA DA CASA DOS CONSELHOS	SUBGERENTE DA CASA DOS CONSELHOS	CDG-4	1
ASSESSORIA TÉCNICA DO CONSELHO TUTELAR	ASSESSOR TÉCNICO DO CONSELHO TUTELAR	CAI-3	2
GERÊNCIA EXECUTIVA GERAL DO FUNDO MUNICIPAL DE ASSISTÊNCIA SOCIAL	GERENTE EXECUTIVO GERAL DO FUNDO MUNICIPAL DE ASSISTÊNCIA SOCIAL	CDG-2	1
SUBGERÊNCIA DE CONTRATOS, CONVÊNIOS E OUTRAS PARCERIAS	SUBGERENTE DE CONTRATOS, CONVÊNIOS E OUTRAS PARCERIAS	CDG-4	1
SUBGERÊNCIA DE EXECUÇÃO ORÇAMENTÁRIA E FINANCEIRA	SUBGERENTE DE EXECUÇÃO ORÇAMENTÁRIA E FINANCEIRA	CDG-4	1
GERÊNCIA EXECUTIVA DA ASSISTÊNCIA SOCIAL	GERENTE EXECUTIVO DA ASSISTÊNCIA SOCIAL	CDG-2	1
GERÊNCIA EXECUTIVA DE PROTEÇÃO SOCIAL BÁSICA	GERENTE EXECUTIVA DE PROTEÇÃO SOCIAL BÁSICA	CDG-3	1
ASSESSORIA TÉCNICA DE NÍVEL SUPERIOR - PSB	ASSESSOR TÉCNICO DE NÍVEL SUPERIOR - PSB	CAI-3	4

Câmara Municipal de Cabedelo
Fls. 145

ESTADO DA PARAÍBA
MUNICÍPIO DE CABEDELO
GABINETE DO PREFEITO

SUBGERÊNCIA DE BENEFÍCIOS EVENTUAIS	SUBGERENTE DE BENEFÍCIOS EVENTUAIS	CDG-4	1
SUBGERÊNCIA DE AÇÕES DE INCLUSÃO DE PRODUTIVAS	GERENTE DE AÇÕES DE INCLUSÃO DE PRODUTIVAS	CDG-3	1
ASSESSORIA DE AÇÕES DE INCLUSÃO DE PRODUTIVAS	ASSESSOR DE AÇÕES DE INCLUSÃO DE PRODUTIVAS	CAI-3	1
GERÊNCIA DO CADASTRO ÚNICO PARA PROGRAMAS SOCIAIS	GERENTE DO CADASTRO ÚNICO PARA PROGRAMAS SOCIAIS	CDG-3	1
SUBGERÊNCIA DE ATENÇÃO À PESSOA IDOSA	SUBGERENTE DE ATENÇÃO À PESSOA IDOSA	CDG-4	1
	MONITOR DE AÇÃO COMUNITÁRIA	CAI-4	2
SUBGERÊNCIA DO CENTRO DE REFERÊNCIA EM ASSISTÊNCIA SOCIAL - CRAS	SUBGERENTE DO CENTRO DE REFERÊNCIA EM ASSISTÊNCIA SOCIAL	CDG-4	1
	MONITOR DE NÍVEL MÉDIO	CAI-4	5
GERÊNCIA DO SERVIÇO DE CONVIVÊNCIA E FORTALECIMENTO DE VÍNCULOS - SCFV	GERENTE DO SERVIÇO DE CONVIVÊNCIA E FORTALECIMENTO DE VÍNCULOS - SCFV	CDG-3	1
SUBGERÊNCIA ADMINISTRATIVA - SCFV	SUBGERENTE ADMINISTRATIVA - SCFV	CAI-3	2
GERÊNCIA EXECUTIVA DE PROTEÇÃO SOCIAL ESPECIAL	GERENTE EXECUTIVA DE PROTEÇÃO SOCIAL ESPECIAL	CDG-3	1
ASSESSORIA TÉCNICA DE NÍVEL SUPERIOR - PSE	ASSESSOR TÉCNICO DE NÍVEL SUPERIOR - PSE	CAI-3	3
GERÊNCIA DO CENTRO DE REFERÊNCIA ESPECIALIZADA EM ASSISTÊNCIA SOCIAL - CREAS	GERENTE DO CENTRO DE REFERÊNCIA ESPECIALIZADA EM ASSISTÊNCIA SOCIAL - CREAS	CDG-3	1
GERÊNCIA DA UNIDADE DE ACOLHIMENTO INSTITUCIONAL DE CRIANÇAS E ADOLESCENTES - UAICA	GERENTE DA UNIDADE DE ACOLHIMENTO INSTITUCIONAL DE CRIANÇAS E ADOLESCENTES	CDG-3	1
SUBGERÊNCIA ADMINISTRATIVA DA UNIDADE DE ACOLHIMENTO INSTITUCIONAL DE CRIANÇAS E ADOLESCENTES	SUBGERENTE ADMINISTRATIVA DA UNIDADE DE ACOLHIMENTO INSTITUCIONAL DE CRIANÇAS E ADOLESCENTES	CDG-4	1
GERÊNCIA DO CENTRO POP	GERENTE DO CENTRO POP	CDG-3	1
GERÊNCIA EXECUTIVA DA GESTÃO DO SUAS	GERENTE EXECUTIVA DA GESTÃO DO SUAS	CDG-3	1
ASSESSORIA TÉCNICA DA VIGILÂNCIA SOCIOASSISTENCIAL	ASSESSOR TÉCNICO DA VIGILÂNCIA SOCIOASSISTENCIAL	CAI-3	1

Câmara Municipal de Cabedelo
Fls. 146

ESTADO DA PARAÍBA
MUNICÍPIO DE CABEDELO
GABINETE DO PREFEITO

ASSESSORIA DE MONITORAMENTO DE SISTEMAS	ASSESSOR DE MONITORAMENTO DE SISTEMAS	CAI-3	3
GERÊNCIA DO PROGRAMA BOLSA FAMÍLIA	GERENTE DO PROGRAMA BOLSA FAMÍLIA	CDG-3	1
SUBGERÊNCIA DE ACOMPANHAMENTO DE CONDICIONALIDADES	SUBGERENTE DE ACOMPANHAMENTO DE CONDICIONALIDADES	CDG-4	1
SUBGERÊNCIA DO CADASTRO ÚNICO	SUBGERENTE DO CADASTRO ÚNICO	CDG-4	1
CARGOS DE SUPORTE ESTRUTURAL	ASSESSOR DE SUPORTE OPERACIONAL	CSE-1	21
	ASSESSOR DE SUPORTE LOGÍSTICO	CSE-1	4
		TOTAL	**85**

Art. 2º Esta Lei entra em vigor na data de sua publicação, revogando-se as disposições contrárias.

Paço Municipal de Cabedelo (PB), aos 26 de dezembro de 2023; 201º da Independência, 134º da República e 67º da Emancipação Política Cabedelense.

VITOR HUGO PEIXOTO CASTELLIANO :83973354472

VITOR HUGO PEIXOTO CASTELLIANO
Prefeito

Câmara Municipal de Cabedelo
Fls. 147 ao.

SEMANÁRIO OFICIAL

PREFEITURA MUNICIPAL DE CABEDELO
EDIÇÃO EXTRAORDINÁRIA

LEI nº 2016 de 20/09/2019 — **CABEDELO, 28 DE DEZEMBRO DE 2023**

CABEDELO

ESTADO DA PARAÍBA
GOVERNO MUNICIPAL DE CABEDELO
SECRETARIA DE CULTURA

CULTURA VIVA

RESULTADO FINAL DAS PROPOSTAS SELECIONADAS NO EDITAL Nº 010/2023

EDITAL PARA RECONHECIMENTO E APROVAÇÃO DE PROPOSTAS LIGADAS À CADEIA PRODUTIVA DA CULTURA DE CABEDELO, CONTEMPLANDO PRODUÇÕES QUE PROMOVAM A DIFUSÃO E FORTALECIMENTO DO SETOR LOCAL EM SUAS VÁRIAS FORMAS DE LINGUAGEM E PRODUÇÃO, EM CONFORMIDADE COM O ART. 8º DA LEI PAULO GUSTAVO.

A SECRETARIA DE CULTURA DO MUNICÍPIO DE CABEDELO, através da Comissão de Seleção, conforme previsto no item 5.2-A do referido edital, designada pelo Secretário Municipal de Cultura e composta por 03 (três) membros de notório saber na área cultural, sendo a Comissão de Análise Documental formada por Igobergh Barbosa Bernardo, Túlio Souto Maior Peixoto e Thiago Raphael de A. Almahmoud, bem como a Comissão de Análise Artística formada por Igobergh Bernardo Barbosa, Heráclito Cardoso de Oliveira e Vera Lúcia de Almeida Simões, sendo esses incumbido(a)s das análises técnico/artístico dos projetos e/ou propostas inscritos pelos proponentes no referido edital, de acordo com as disposições contidas no item 6.4 do Edital nº 010/2023, para reconhecimento e aprovação de propostas ligadas a cadeia produtiva da Cultura Popular e Indústria Criativa, torna público o resultado das análises dos recursos, conforme calendário pré-estabelecido no item 5 e alterado pela Portaria nº 02 de 09 de outubro de 2023.

De acordo com o item 6.2 B do edital, a Comissão de Seleção avaliou todos os projetos e/ou propostas obedecendo aos critérios contidos no item 6.4 e 6.5 do presente edital, bem como os de excelência, originalidade e relevância, além do efeito multiplicador, potencial de realização do proponente e da equipe envolvida em suas respectivas propostas. Também será levado em consideração o item 6.6 do referido edital, que trata sobre o remanejamento de valores quando não houver número suficientes de propostas habilitadas e/ou selecionadas e essa sobra restante do valor poderá ser transferida para uma categoria que tiver um maior número de propostas habilitadas e selecionadas.

Por fim, informamos que todas as análises documentais artísticas propostas neste edital foram encerradas hoje (26/12/2023), tendo como resultado final todos os proponentes que foram habilitados e solicionados, bem como os suplentes, como descritos na planilha abaixo, no entanto, os proponentes **HABILITADOS E SELECIONADOS** na referida planilha serão convocados para as assinaturas dos Termos da Execução Cultural, conforme calendário previsto no item 5 e alterado pela Portaria nº 02 de 09 de outubro de 2023.

Cabedelo/PB, 26 de dezembro de 2023.

IGOBERGH BERNARDO BARBOSA
SECRETÁRIO MUNICIPAL DE CULTURA

VERA LÚCIA DE ALMEIDA SIMÕES
SECRETÁRIA ADJUNTA DE CULTURA

HERÁCLITO CARDOSO DE OLIVEIRA
DIRETOR DE PATRIMÔNIO CULTURAL

TÚLIO SOUTO MAIOR PEIXOTO
ASSESSOR CONTÁBIL - SECRETARIA DE CULTURA

THIAGO RAPHAEL DE ANDRADE ALMAHMOUD
ASSESSOR JURÍDICO - SECRETARIA DE CULTURA

Centro Cultural Mestre Beradão
Rua Cleto Campelo, S/N – Camalaú/Cabedelo/PB
CEP: 58100-210 – Telefone: (83) 3250-3322

Assinado por 4 pessoas: IGOBERGH BERNARDO BARBOSA, VERA LUCIA DE ALMEIDA SIMÕES, HERACLITO CARDOSO DE OLIVEIRA e TÚLIO SOUTO MAIOR PEIXOTO
Para verificar a validade das assinaturas, acesse https://cabedelo.1doc.com.br/verificacao/B153-E9F7-7D01-A8A1 e informe o código B153-E9F7-7D01-A8A1

CABEDELO

ESTADO DA PARAÍBA
GOVERNO MUNICIPAL DE CABEDELO
SECRETARIA DE CULTURA

CULTURA VIVA

RESULTADO FINAL DAS PROPOSTAS SELECIONADAS NO EDITAL Nº 010/2023

CATEGORIA	COTAS	PROPONENTE	PONTUAÇÃO DA AVALIAÇÃO ARTÍSTICA	PONTUAÇÃO EXTRA	PONTUAÇÃO TOTAL	SITUAÇÃO
INTERVENÇÕES ARTÍSTICAS DE RUA/LIVRE	02	EURIVALTER C. DA ROCHA FILHO	168,0	2,0	170,0	Selecionado
		ULISSES C. SOARES NETO	180,0	***	180,0	Selecionado
		BARBARA DE MESQUITA	160,5	***	160,5	Suplente
INTERLOCUÇÕES DE ARTES CÊNICAS	05	EDNALVA DO NASCIMENTO SILVA	180,0	***	180,0	Selecionado
		JURANDIR DE LIMA RAMIRO	180,0	***	180,0	Selecionado
		MARIA CLARA PEREIRA SOUZA	180,0	***	180,0	Selecionado
		VITÓRIA IZABEL GUEDES LUCAS	180,0	2,0	182,0	Selecionado
		MARIA F. P. DO NASCIMENTO	174,0	2,0	176,0	Selecionado
		ANA LUIZA GOMES DE ARAÚJO	163,0	2,0	165,0	Suplente
APRESENTAÇÃO DE ESPETÁCULO DE TEATRO OU DANÇA	02	CIBELLE DA SILVA DAMAZIO	169,0	2,0	171,0	Selecionado
		REBECA CAMILO DE BARROS	172,5	***	172,5	Selecionado
		JOSÉ LUIS DOS SANTOS	143,0	***	143,0	Suplente

Centro Cultural Mestre Beradão
Rua Cleto Campelo, S/N – Camalaú/Cabedelo/PB
CEP: 58100-210 – Telefone: (83) 3250-3322

Assinado por 4 pessoas: IGOBERGH BERNARDO BARBOSA, VERA LUCIA DE ALMEIDA SIMÕES, HERACLITO CARDOSO DE OLIVEIRA e TÚLIO SOUTO MAIOR PEIXOTO
Para verificar a validade das assinaturas, acesse https://cabedelo.1doc.com.br/verificacao/B153-E9F7-7D01-A8A1 e informe o código B153-E9F7-7D01-A8A1

ESTADO DA PARAÍBA
MUNICÍPIO DE CABEDELO
GABINETE DO PREFEITO

DECRETO Nº 98, DE 26 DE DEZEMBRO DE 2023

REGULAMENTA A LEI MUNICIPAL Nº 2.348, DE 07 DE DEZEMBRO DE 2023, A FIM DE ESTABELECER OS CRITÉRIOS PARA O RATEIO DOS RECURSOS ENTRE OS BENEFICIÁRIOS DO PAGAMENTO EXTRAORDINÁRIO DO PASSIVO DO FUNDEF, E DÁ OUTRAS PROVIDÊNCIAS.

O PREFEITO DO MUNICÍPIO DE CABEDELO, ESTADO DA PARAÍBA, no uso das atribuições que lhe são conferidas pelo Art. 22, § 8º, inciso II, da Constituição do Estado e no Art. 73, inciso IV, da Lei Orgânica do Município de Cabedelo;

CONSIDERANDO as previsões contidas na Lei nº 9.424, de 24 de dezembro de 1996, que "Dispõe sobre o Fundo de Manutenção e Desenvolvimento do Ensino Fundamental e de Valorização do Magistério, na forma prevista no art. 60, § 7º, do Ato das Disposições Constitucionais Transitórias, e dá outras Providências";

CONSIDERANDO a Emenda Constitucional nº 114/2021 que, em seu art. 5º, parágrafo único, previu mandamento cogente na ordem constitucional de que "da aplicação de que trata o caput deste artigo, no mínimo 60% (sessenta por cento) deverão ser repassados aos profissionais do magistério, inclusive aposentados e pensionistas, na forma de abono (sentenças judiciais do Precatório do Fundef), vedada a incorporação na remuneração, na aposentadoria ou na pensão;

CONSIDERANDO a Lei nº 14.325, de 12 de abril de 2022, que "Altera a Lei nº 14.113, de 25 de dezembro de 2020, para

ESTADO DA PARAÍBA
MUNICÍPIO DE CABEDELO
GABINETE DO PREFEITO

dispor sobre a utilização dos recursos extraordinários recebidos pelos Estados, pelo Distrito Federal e pelos Municípios em decorrência de decisões judiciais relativas ao cálculo do valor anual por aluno para a distribuição dos recursos oriundos dos fundos e da complementação da União ao Fundo de Manutenção e Desenvolvimento do Ensino Fundamental e de Valorização do Magistério (Fundef), previstos na Lei nº 9.424, de 24 de dezembro de 1996, ao Fundo de Manutenção e Desenvolvimento da Educação Básica e de Valorização dos Profissionais da Educação (Fundeb) 2007-2020 e ao Fundo de Manutenção e Desenvolvimento da Educação Básica e de Valorização dos Profissionais da Educação (Fundeb) permanente"; e

CONSIDERANDO a Lei Municipal nº 2.348, de 07 de dezembro de 2023, que "Autoriza o pagamento extraordinário do passivo do FUNDEF, com a destinação dos recursos, dos percentuais e critérios para o rateio dos recursos entre os beneficiados, e dá outras providências".

DECRETA:

CAPÍTULO I
DAS DISPOSIÇÕES GERAIS

Art. 1º Fica regulamentado, nos termos deste Decreto, o pagamento de abono (sentenças judiciais do Precatório do Fundef) aos profissionais do magistério da educação básica e aos aposentados que comprovem efetivo exercício na rede pública escolar do Município de Cabedelo, durante o período em que ocorreram os repasses, conforme autorizado pela Lei Municipal nº 2.348, de 07 de dezembro de 2023, em decorrência de decisão judicial relativa ao cálculo do valor anual por aluno oriundo da distribuição dos recursos do fundo e da complementação da União ao Fundo de Manutenção e Desenvolvimento do Ensino Fundamental e de Valorização do Magistério (Fundef), previstos na Lei Federal nº 9.424, de 24 de dezembro 1996.

Câmara Municipal de Cabedelo
Fls. 148

ESTADO DA PARAÍBA
MUNICÍPIO DE CABEDELO
GABINETE DO PREFEITO

Parágrafo único. O processo de habilitação, credenciamento e pagamento dos servidores que terão direito ao rateio de que trata a Lei Municipal nº 2.348, de 07 de dezembro de 2023, será realizado na forma e prazos estabelecidos neste Decreto.

Art. 2º Serão pagos aos profissionais do magistério da educação básica integrantes do antigo FUNDEF (1997-2006), o valor correspondente a 60% (sessenta por cento) do principal dos recursos a que alude o art. 1º, deste Decreto, de acordo com os repasses efetivamente realizados pela União à conta do Município, conforme previsto na Lei Municipal nº 2.348, de 07 de dezembro de 2023.

Art. 3º Fazem jus ao abono (sentenças judiciais do Precatório do Fundef) oriundo dos recursos previstos no art. 1º, deste Decreto:

I – profissionais do magistério da educação básica que estavam em cargo, emprego ou função, integrantes da estrutura, quadro ou tabela de servidores da Prefeitura Municipal de Cabedelo, com vínculo estatutário, celetista ou temporário, desde que em efetivo exercício das funções na rede pública do Município de Cabedelo durante o período em que ocorreram os repasses a menor do Fundef 1997-2006; e

II – aposentados que comprovem efetivo exercício na rede pública escolar da Prefeitura Municipal de Cabedelo durante o período em que ocorreram os repasses a menor do Fundef 1997-2006, ainda que não tenham mais vínculo direto com o Município de Cabedelo, e aos herdeiros, em caso de falecimento dos profissionais alcançados por este artigo.

Parágrafo único. Os valores devidos aos profissionais do Magistério serão pagos por meio de depósitos ou transferências em conta bancária vinculada aos beneficiários, ou por meio de depósito judicial, sob a forma de abono (sentenças judiciais do Precatório do Fundef), com caráter indenizatório, através das agências da instituição financeira responsável pela gestão da folha de pagamento de pessoal

ESTADO DA PARAÍBA
MUNICÍPIO DE CABEDELO
GABINETE DO PREFEITO

da Prefeitura Municipal de Cabedelo, sendo vedada a sua incorporação na remuneração ou na aposentadoria.

CAPÍTULO II
DAS ETAPAS

Art. 4º O processo de reconhecimento e pagamento dos beneficiários será composto pelas seguintes etapas:

I – Etapa 1 - Identificação dos profissionais que fazem jus aos respectivos valores, a ser realizado através da Secretaria Municipal de Administração;

II – Etapa 2 - Habilitação dos Beneficiários e Consolidação de Dados, a ser realizado através da Secretaria Municipal de Administração;

III – Etapa 3 - Empenho, Liquidação e Pagamento, a ser realizado através da Secretaria de Finanças do Município de Cabedelo.

SEÇÃO I
DA ETAPA 1: LEVANTAMENTO ADMINISTRATIVO DOS DADOS DOS BENEFICIÁRIOS

Art. 5º Na fase de levantamento administrativo de dados, a Secretaria de Administração, através de equipe de levantamento de dados formada por seus servidores, fará levantamento nos sistemas de folha de pagamento, bem como nos arquivos físicos, com vistas a identificar nominalmente os possíveis beneficiários, com as seguintes informações:

I – identificação nominal do profissional;
II – CPF do profissional;
III – matrícula;
IV – jornada de trabalho, expressa em horas-aulas contratadas;
V – período de efetivo exercício no Magistério, expresso em meses; e

ESTADO DA PARAÍBA
MUNICÍPIO DE CABEDELO
GABINETE DO PREFEITO

VI – valor individual a ser disponibilizado.

§ 1º A Secretaria Municipal de Administração terá o prazo de 30 (trinta) dias, a partir da publicação deste Decreto, para realizar, consolidar e concluir o levantamento preliminar de dados e informações.

§ 2º O prazo previsto no parágrafo anterior deste artigo poderá ser prorrogado, a pedido devidamente justificado da Secretaria Municipal de Administração.

SEÇÃO II
DA ETAPA 2: HABILITAÇÃO DE BENEFICIÁRIOS E CONSOLIDAÇÃO DE DADOS

Art. 6º Na fase de habilitação de beneficiários a que alude o inciso II, do artigo 4º, deste Decreto, a Secretaria de Administração, após consolidado os dados recebidos, fará publicar edital no site da Prefeitura Municipal de Cabedelo e no instrumento oficial do Município, que será amplamente divulgado, com a relação nominal preliminar dos beneficiários, constando a identificação nominal do profissional, CPF do profissional, matrícula, jornada de trabalho expressa em horas-aulas contratadas, período de efetivo exercício no Magistério expresso em meses e valor individual a ser disponibilizado.

§ 1º O edital, a que se refere o caput deste artigo, além das informações preliminares levantadas, convocará todos os interessados (beneficiários), cujos nomes constem na lista preliminar e os que não constem, mas que trabalharam no exercício do magistério no ensino fundamental, no período de 1997-2006, na rede municipal de ensino, para que, em prazo não inferior a 15 (quinze) dias, se habilitem como beneficiários do precatório do antigo FUNDEF.

§ 2º A habilitação dos beneficiários, de que trata o § 1º, deste artigo será feito mediante requerimento fundamentado, protocolado através do sistema 1doc, diretamente para a Secretaria de Administração, podendo, além do pedido de habilitação, oferecer

ESTADO DA PARAÍBA
MUNICÍPIO DE CABEDELO
GABINETE DO PREFEITO

impugnação, solicitar retificação ou complementação de dados constantes da relação preliminar.

§ 3º Nos requerimentos citados no §2º deste artigo deverão constar, além dos dados de qualificação dos beneficiários ou seus procuradores, endereço eletrônico e telefone para contato vinculado à serviço de mensagens instantâneas (WhatsApp) com o fito de prover meios de notificação/intimação nos casos em que se faça necessário comunicação pessoal.

§ 4º Além das informações previstas nos parágrafos anteriores, os requerimentos deverão ser acompanhados dos dados bancários de titularidade do beneficiário, para recebimento dos valores do precatório a que terão direito, não sendo aceito por hipótese alguma, conta bancária de terceiros, ainda que do procurador legalmente constituído.

§ 5º Os requerimentos de habilitação a que aludem os parágrafos anteriores deste artigo serão instruídos com:

I – documentos de identificação (RG e CPF) e comprovante de endereço do requerente beneficiário;
II – documentos comprobatórios do exercício do magistério no ensino fundamental, na rede municipal de ensino, no período de 1997 a 2006, os quais poderão ser decretos ou portarias de nomeações, contratos administrativos, declarações, certidões, contracheques, holerites, extratos bancários, memorandos de lotação, folha de frequência, entre outros.

§ 6º Serão aceitos requerimentos que não contiverem dados detalhados e não forem instruídos com documentos comprobatórios conclusivos, na forma dos parágrafos anteriores, desde que contenham informações mínimas, como qualificação completa, o ano ou anos trabalhados e Unidades de ensino onde o serviço foi prestado, que possibilitem à Secretaria de Administração realizar uma busca nos seus arquivos visando confirmar ou não as informações apresentadas pelos requerentes.

§ 7º Os requerimentos que não trouxerem informações mínimas constantes no parágrafo anterior e que não forem instruídos

Câmara Municipal de Cabedelo
Fls. 149

ESTADO DA PARAÍBA
MUNICÍPIO DE CABEDELO
GABINETE DO PREFEITO

com documentos que demonstrem ao menos indícios de que o requerente desempenhou atividades de Magistério no ensino fundamental (1997-2006) serão indeferidos de plano e caso seja constatada má-fé do requerente, o mesmo poderá ser responsabilizado na forma da lei.

§ 8º O requerimento de habilitação será assinado pela parte diretamente interessada, isto é, pelo próprio beneficiário, ou por seu procurador, mediante procuração recente, com poderes específicos e com firma reconhecida em cartório.

§ 9º Nos casos em que os beneficiários forem falecidos, o requerimento de habilitação será assinado por seus herdeiros, obedecendo a ordem de sucessão prevista no art. 1.829 e seguintes, do Código Civil Brasileiro, juntando-se, além dos documentos e informações exigidos nos parágrafos anteriores, também os seguintes:

I – certidão de óbito do beneficiário falecido;

II – declaração de únicos herdeiros, assinada pelos herdeiros requerentes;

III – documentos de identificação, certidão de nascimento e comprovante de endereço dos herdeiros;

IV – protocolo de pedido de alvará judicial de levantamento do precatório, caso já tenha sido providenciado.

§ 10 Estando devidamente instruído, o pedido de habilitação dos herdeiros será processado, mas o levantamento dos valores a que terá direito o falecido só será levantado pelos herdeiros mediante Alvará Judicial, na forma do parágrafo único do art. 5º, da Lei nº 2.348, de 07 de dezembro de 2023.

Art. 7º A Secretaria de Administração, a partir do encerramento do prazo para habilitação/credenciamento, terá o prazo de 30 (trinta) dias para se manifestar sobre todos os requerimentos apresentados, o qual poderá ser prorrogado pelo Chefe do Poder Executivo, mediante pedido fundamentado da Secretaria de Administração.

ESTADO DA PARAÍBA
MUNICÍPIO DE CABEDELO
GABINETE DO PREFEITO

§ 1º A Secretaria de Administração analisará os requerimentos, avaliando as informações contidas nos documentos apresentados, e se necessário, poderá notificar o requerente, solicitando complementações de informações ou de documentos necessários para a análise do requerimento, o qual deverá responder no prazo de 10 (dez) dias úteis.

§ 2º A notificação do requerente se fará por meio de endereço eletrônico e/ou telefone vinculado à serviço de mensagens instantâneas (WhatsApp) informado no requerimento de habilitação.

§ 3º A Secretaria de Administração publicará o resultado da análise dos Requerimentos de habilitação dos beneficiários no site oficial da Prefeitura Municipal de Cabedelo e no instrumento oficial do Município, e em caso de discordância com o resultado, os interessados poderão interpor recurso endereçado à Secretária de Administração, no prazo de 72 (setenta e duas) horas, contados da publicação.

§ 4º Recebido o recurso, a autoridade superior terá o prazo de 05 (cinco) dias para analisar e responder.

§ 5º Após serem respondidos, a Secretaria de Administração terá o prazo de 10 (dez) dias para fazer a consolidação final da lista nominal com todos os beneficiários, informando o cargo exercido, o período laborado em ano e meses, especificando a quantidade total de carga horária de cada beneficiário e o valor individual a ser disponibilizado, a qual remeterá para homologação do Chefe do Poder Executivo e disponibilizará no site oficial da Prefeitura Municipal de Cabedelo e no instrumento oficial do Município.

SEÇÃO III
DA ETAPA 3: FASE DE EMPENHO, LIQUIDAÇÃO E PAGAMENTO

Art. 8º Após a homologação do resultado pelo Chefe do Poder Executivo, a Secretaria de Administração encaminhará a relação final dos beneficiários para a Secretaria de Finanças da Prefeitura Municipal de Cabedelo, para que proceda a inserção dos dados no

ESTADO DA PARAÍBA
MUNICÍPIO DE CABEDELO
GABINETE DO PREFEITO

sistema de folha especial de pagamento do precatório e posteriormente seja realizado o empenho e a liquidação da despesa, considerando o valor correspondente a 60% (sessenta por cento) do principal dos recursos a que alude o art. 2º, deste Decreto.

Parágrafo único. Após a realização do empenho e liquidação, a Secretaria de Finanças encaminhará ao Banco o arquivo de folha para liberação dos valores na conta disponibilizada pelos beneficiários.

CAPÍTULO III
DAS DISPOSIÇÕES FINAIS

Art. 9º Este Decreto entra em vigor na data de sua publicação, revogando-se as disposições contrárias.

Paço Municipal de Cabedelo (PB), aos 26 de dezembro de 2023; 201º da Independência, 134º da República e 67º da Emancipação Política Cabedelense.

VITOR HUGO PEIXOTO CASTELLIANO

VITOR HUGO PEIXOTO CASTELLIANO
Prefeito

ESTADO DA PARAÍBA
MUNICÍPIO DE CABEDELO
GABINETE DO PREFEITO

DECRETO Nº 99, DE 26 DE DEZEMBRO DE 2023

DISPÕE SOBRE O REGIME DE TRANSIÇÃO PARA A INTEGRAL APLICABILIDADE DA LEI Nº 14.133, DE 1º DE ABRIL DE 2021, E DÁ OUTRAS PROVIDÊNCIAS.

O PREFEITO DO MUNICÍPIO DE CABEDELO, ESTADO DA PARAÍBA, no uso das atribuições que lhe são conferidas pelo art. 22, § 8º, inciso II, da Constituição do Estado e no art. 73, inciso IV da Lei Orgânica do Município de Cabedelo;

CONSIDERANDO a edição da Medida Provisória nº 1.167, de 31 de março de 2023, que alterou a Lei nº 14.133, de 1º de abril de 2021, para prorrogar a possibilidade de uso da Lei nº 8.666, de 21 de junho de 1993, da Lei nº 10.520, de 17 de julho de 2002 e dos arts. 1º ao 47-A, da Lei nº 12.462, de 4 de agosto de 2011;

CONSIDERANDO que a Lei Complementar Federal nº 198, de 28 junho de 2023 estabeleceu nova redação para o inciso II do art. 193 da Lei Federal nº 14.133, de 1º de abril de 2021, mantendo a previsão de perda de vigência das Leis nº 8.666/93, nº 10.520/2002 e nº 12.462/2011, em 30 de dezembro de 2023;

CONSIDERANDO que o regime de transição estabelecido no art. 191 c/c o art. 193, ambos da Lei nº 14.133/2021, findará, portanto, em 30 de dezembro de 2023, último dia útil de vigência dos regimes anteriores;

CONSIDERANDO que a Lei nº 14.133/2021 firmou a ultratividade de aplicação do regime contratual das Leis nº 8.666/93, nº 10.520/2002 e nº 12.462/2011 aos contratos firmados antes de sua entrada em vigor (art. 190 da NLLCA) ou decorrentes de processos cuja opção por licitar ou contratar diretamente sob o regime

Câmara Municipal de Cabedelo
Fls. 150

ESTADO DA PARAÍBA
MUNICÍPIO DE CABEDELO
GABINETE DO PREFEITO

licitatório anterior tenha sido feita ainda durante o período de convivência normativa (art. 191 da NLLCA);

CONSIDERANDO, por fim, a necessidade de se definir o marco temporal a ser utilizado para a aplicação dos regimes licitatórios que serão revogados pela Lei nº 14.133/2021 e, assim, em prestígio à segurança jurídica, uniformizar a aplicação da norma no âmbito deste Município;

CONSIDERANDO a manifestação técnica da Unidade de Auditoria Especializada em Contratações da Secretaria Geral de Controle Externo do Tribunal de Contas da União, nos autos do TC 000.586/2023-4, que firmou o entendimento que a opção de licitar ou contratar pelo regime anterior deverá ser manifestada na fase interna do processo, sem prejuízo da fixação de uma data limite para a publicação do edital de acordo com os princípios da razoabilidade e duração razoável do processo;

D E C R E T A:

Art. 1º No âmbito do município de Cabedelo, o exaurimento temporal da eficácia jurídico-normativa para contratações com fulcro nas Leis Federais nº 8.666/1993, nº 10.520/2002, e dos artigos 1º a 47-A da Lei Federal nº 12.462/2011, e seus respectivos regulamentos internos, deverá observar as seguintes diretrizes:

I – até 29 de dezembro de 2023, a Administração Pública Municipal poderá optar por licitar ou contratar diretamente de acordo com a disciplina constante da Lei Federal nº 10.520/2002, dos arts. 1º a 47-A da Lei Federal nº 12.462/2011 e da Lei Federal nº 8.666/1993 ou pelas normas definidas na Lei Federal nº 14.133/2021, devendo a opção ser indicada expressamente no edital ou no aviso ou instrumento de contratação direta.

II – a definição da regência legal do procedimento licitatório ou da contratação direta aperfeiçoa-se com a manifestação expressa da autoridade competente, ainda na fase preparatória, que

ESTADO DA PARAÍBA
MUNICÍPIO DE CABEDELO
GABINETE DO PREFEITO

autoriza a despesa pretendida e permite o prosseguimento do feito nos exatos termos por ele propostos.

III – é vedada a aplicação combinada da Lei Federal nº 14.133/2021 com as Leis Federais nº 8.666/1993, nº 10.520/2002 e nº 12.462/2011, consoante disposição expressa do art. 191 da Lei Federal nº 14.133/2021.

Art. 2º Fica estabelecido que a fase interna dos procedimentos administrativos licitatórios disciplinados pelo regime da Lei Federal nº 10.520/2002 e da Lei Federal nº 8.666/1993, bem como das contratações diretas, só poderão ser iniciadas até 29 de dezembro de 2023.

Art. 3º As licitações e contratações diretas iniciadas sob a égide dos diplomas legais indicados no artigo anterior só poderão sustentar tais regências legais se o despacho/decisão que autoriza a despesa e o prosseguimento do processo administrativo for exarado(a) pela autoridade máxima competente até o dia 29 de dezembro de 2023.

§ 1º O ato que autoriza/ratifica as contratações diretas de que trata os artigos 2º e 3º deste Decreto deverá ser publicado em até 90 (noventa) dias, contados do despacho/decisão que autorizou o seu início, tendo como limite o dia 30 de abril de 2024.

§ 2º O edital das licitações de que trata o artigo 2º, obedecidos os prazos indicados neste Decreto, deverá ser publicado como data limite o dia 31 de maio de 2024.

§ 3º O prazo de que trata o parágrafo anterior não se aplica à hipótese de mera republicação do Edital para ajuste/correção de seu teor, sendo considerada, assim, a data da publicação da sua primeira versão para fins de definição de fundamentação legal.

Art. 4º Nas licitacões cuja fase interna tenha sido autorizada por ato de autoridade máxima competente até 29 de dezembro de 2023 e tenham os editais publicados até 31 de maio de 2024, sob a égide das Leis Federais nº 8.666/93, nº 10.520/2022 e nº

ESTADO DA PARAÍBA
MUNICÍPIO DE CABEDELO
GABINETE DO PREFEITO

12.462/2011, os respectivos contratos terão toda a sua vigência regida pelas regras da legislação expressamente indicada no respectivo edital, na forma prescrita pelo art. 191, parágrafo único da Lei Federal nº 14.133/2021.

Parágrafo único. Os contratos de que trata o *caput* poderão, ainda com espectro da ultratividade das normas revogadas, ter seus prazos de vigência renovados, quando permitido, com esteio no art. 191, parágrafo único da Lei nº 14.133/2021, obedecidos os limites de suas leis de regência.

Art. 5º Nas contratações diretas cuja fase interna tenha sido autorizada por ato de autoridade máxima competente até 29 de dezembro de 2023 e tenham os avisos ou atos de autorização/ratificação publicados no prazo previsto no art. 3º, § 1º deste Decreto, sob a égide da Lei Federal nº 8.666/93, os respectivos contratos terão toda a sua vigência regida pelas regras da legislação expressamente indicada no respectivo aviso ou ato de autorização/ratificação, na forma prescrita pelo art. 191, parágrafo único da Lei Federal nº 14.133/2021.

Parágrafo único. Os contratos de que trata o *caput* poderão, ainda com espectro da ultratividade da norma revogada, ter seus prazos de vigência renovados, quando permitido, com esteio no artigo 191, parágrafo único da Lei nº 14.133/2021, obedecidos os limites de sua lei de regência.

Art. 6º O contrato cujo instrumento tenha sido assinado antes da entrada em vigor integral da Lei Federal nº 14.133/2021 continuará regido de acordo com as regras previstas na legislação de sua regência originária, na forma prescrita pelo art. 190 da Lei nº 14.133/21 e poderão, ainda com espectro da ultratividade das normas revogadas, ter seus prazos de vigência renovados, quando permitido, com esteio no art. 191, parágrafo único da Lei nº 14.133/2021, obedecidos os limites de suas leis de regência.

ESTADO DA PARAÍBA
MUNICÍPIO DE CABEDELO
GABINETE DO PREFEITO

Art. 7º Desde que respeitados os prazos estabelecidos nos arts. 2º e 3º deste Decreto, a Ata de Registro de Preços gerada pela respectiva licitação continuará válida durante toda a sua vigência, que pode alcançar o prazo máximo de 12 meses, sendo possível autorizar adesões e firmar as contratações decorrentes desta Ata, mesmo após a revogação da Lei nº 8.666/1993 e da Lei nº 10.520/2002.

Parágrafo único. Os contratos derivados das atas de registro de preços de que tratam o *caput* serão regidos de acordo com as regras previstas na legislação de regência originária, na forma prescrita pelo art. 190 da Lei nº 14.133/2021.

Art. 8º Os credenciamentos realizados nos termos do disposto no *caput* do art. 25 da Lei nº 8.666/1993 deverão ser extintos até 31 de dezembro de 2024.

Parágrafo único. A vigência dos contratos decorrentes dos procedimentos de credenciamento de que trata o *caput* observará o disposto no art. 57 da Lei nº 8.666/1993.

Art. 9º Os casos omissos neste Decreto serão resolvidos pela autoridade máxima municipal.

Art. 10. Este Decreto entra em vigor na data de sua publicação, revogadas as disposições em contrário, em especial o Decreto Municipal nº 15, de 22 de março de 2023 e o Decreto Municipal nº 20, de 04 de abril de 2023.

Paço Municipal de Cabedelo (PB), aos 26 de dezembro de 2023; 201º da Independência, 134º da República e 67º da Emancipação Política Cabedelense.

VITOR HUGO PEIXOTO CASTELLIANO
PREFEITO

Câmara Municipal de Cabedelo
Fls. 151

ESTADO DA PARAÍBA
MUNICÍPIO DE CABEDELO
GABINETE DO PREFEITO

Lei nº 2.352 De 26 de dezembro de 2023.

AUTORIZA O PODER EXECUTIVO A DESENVOLVER AÇÕES PARA IMPLEMENTAR O PROGRAMA MINHA CASA, MINHA VIDA (MCMV), AUTORIZA A DOAÇÃO DE IMÓVEIS DO MUNICÍPIO DE CABEDELO AO FUNDO DE ARRENDAMENTO RESIDENCIAL – FAR, PARA CONSTRUÇÃO DE UNIDADES HABITACIONAIS DE INTERESSE SOCIAL NESTE MUNICÍPIO, E DÁ OUTRAS PROVIDÊNCIAS.

O PREFEITO DO MUNICÍPIO DE CABEDELO (PB):

Faço saber que o Poder Legislativo decreta e eu sanciono a seguinte Lei:

Art. 1º Fica o Poder Executivo, na qualidade de Ente Público Local apoiador ou proponente do empreendimento habitacional, autorizado a desenvolver todas as ações necessárias para a construção de unidades habitacionais de interesse social pelo Programa Minha Casa Minha Vida, conforme disposições da Lei nº 14.620 de 13 de julho de 2023 e demais Portarias Interministerial e Instruções Normativas do Ministério das Cidades.

Art. 2º O Poder Executivo indicará as famílias a serem potencialmente contempladas, a partir da adoção de procedimento passível de auditoria, sem prejuízo da análise de crédito a ser realizada pelo agente financeiro, observada a priorização de atendimento de famílias com renda bruta mensal compatível com o limite de renda vigente para o Faixa Urbano 1 e Faixa Urbano 2 do Programa Minha Casa, Minha Vida, nessa ordem.

Art. 3º Poderão participar do Programa Habitacional, prioritariamente, os moradores da comunidade Portelinha e Paraisópolis,

ESTADO DA PARAÍBA
MUNICÍPIO DE CABEDELO
GABINETE DO PREFEITO

com vistas a sua realocação, desde que comprovem documentação compatível com as exigências do Programa definidos pelo Ministério das Cidades e:

I – não ser proprietário ou possuidor, a qualquer título, de outro bem imóvel e nem ser permissionário de uso de outros imóveis no Município de Cabedelo ou em qualquer parte do País;

II – não ser titular de contrato de financiamento obtido com recursos do FGTS ou em condições equivalentes às do Sistema Financeiro da Habitação, em qualquer parte do País;

III – não ter sido contemplado por nenhum outro programa habitacional;

IV – comprovar a aprovação do cadastro pela instituição financeira com a qual o financiamento for contratado;

V – apresentar demais documentações eventualmente exigidas em ato normativo específico de procedimento de seleção.

§ 1º As inscrições serão realizadas na sede da Secretaria de Planejamento Urbano e Habitação, mediante processo informatizado de cadastramento e de seleção de famílias.

§ 2º O processo seletivo será realizado por servidores da Secretaria de Planejamento Urbano e Habitação, que analisará os cadastros e fará o encaminhamento ao Conselho Gestor do Fundo de Habitação de Interesse Social.

§ 3º Na hipótese do número de beneficiários habilitados ser superior ao número de unidades habitacionais disponíveis, haverá sorteio entre os habilitados.

§ 4º Após a realização dos cadastros e seleção das famílias, caso haja unidades habitacionais remanescentes, a Secretaria de Planejamento Urbano e Habitação abrirá seleção para beneficiários de demais comunidades, com o objetivo de atender ao déficit habitacional.

§ 5º A relação dos inscritos, dos selecionados, dos habilitados e dos contemplados será publicada no Diário Oficial do Município, com afixação em meio físico no mural de avisos da Secretaria Municipal de Planejamento Urbano e Habitação, bem como na página oficial da Prefeitura Municipal de Cabedelo.

Art. 4º Esta Lei autoriza o Poder Executivo a doar dois terrenos pertencentes ao patrimônio do Município de Cabedelo ao Fundo de Arrendamento Residencial – FAR, de forma não onerosa, para viabilizar construção de unidades habitacionais de interesse social, vinculadas ao

ESTADO DA PARAÍBA
MUNICÍPIO DE CABEDELO
GABINETE DO PREFEITO

PMCMV ou outro programa habitacional que vier a substituí-lo, sem possibilidade de reversão enquanto o bem estiver dado em garantia à Caixa.

Art. 5º O objeto da presente doação são os terrenos abaixo descritos:

I – matrícula nº 28.039, Área Pública (desmembrada da área pública nº 4-A), situada entre as praias do Poço e Jacaré, sob letra da Quadra 04-B (Inscrição 1.0004.326.01.0500.0000.7 e Sequencial nº 1.034692.9), Loteamento Stephanie Palhano, no Município de Cabedelo, medindo 9.670,68 m², com as seguintes confrontações:

a) ao norte: 0,00m, limitando-se com a confluência da Via Local 39 e da Via Local 36;
b) ao sul: 93,10m, limitando-se com a Avenida 03;
c) ao leste: 215,00m, limitando-se com a Via Local 36; e
d) ao oeste: 234,35m, limitando-se com a Via Local 39.

II – matrícula nº 28.040, Área Pública (desmembrada da área pública nº 4-A), situada entre as praias do Poço e Jacaré, sob letra da Quadra 04-C (Inscrição 1.0004.368.01.0023.0000.9 e sequencial nº 1.034693.7), Loteamento Stephanie Palhano, no Município de Cabedelo, medindo 2.467,30 m², com as seguintes confrontações:

a) ao norte: 27,40m, limitando-se com a faixa de terras da PMC;
b) ao sul: 27,40m, limitando-se com a Avenida 03;
c) ao leste: 99,50m, limitando-se com a Rua Projetada 01; e
d) ao oeste: 99,50m, limitando-se com a faixa de preservação.

Art. 6º Os imóveis constantes desta Lei serão destinados à construção de unidades habitacionais, com vistas à realocação, prioritariamente, da comunidade Portelinha e Paraisópolis, de acordo com a Portaria MCID Nº 1.482, de 21 de novembro de 2023, do Ministério das Cidades.

Art. 7º As áreas de que trata esta Lei foram avaliadas pela Secretaria da Receita Municipal no valor total de R$ 3.063.383,39 (três milhões, sessenta e três mil, trezentos e oitenta e três reais e trinta e nove centavos), abaixo discriminadas:

ESTADO DA PARAÍBA
MUNICÍPIO DE CABEDELO
GABINETE DO PREFEITO

I – imóvel descrito no inciso I do artigo 2º, desta Lei: R$ 2.440.686,22 (dois milhões, quatrocentos e quarenta mil, seiscentos e oitenta e seis reais e vinte e dois centavos);

II – imóvel descrito no inciso II do artigo 2º, desta Lei: R$ 622.697,17 (seiscentos e vinte e dois mil, seiscentos e noventa e sete reais e dezessete centavos).

Art. 8º Esta Lei autoriza o Poder Executivo dar o bem em garantia do financiamento para produção do empreendimento por meio de Concessão de Direito Real de Uso – CDRU.

Parágrafo único. Na hipótese do caput, deverão ser cumpridas as seguintes exigências:

I – deve haver autorização do Chefe do Executivo para conceder, por ato próprio ou mediante delegação, Direito real de Uso sobre a (s) área (s) indicada (s) à empresa vencedora de procedimento de seleção realizado pelo Município, exclusivamente, para fins de implantação do respectivo empreendimento habitacional, autorizando-a a constituir hipoteca sobre os direitos concedidos em favor de agente financeiro da operação, a qual deverá se manter íntegra até que o imóvel seja transferido para o beneficiário final;

II – o Município se responsabilizará por assinar todos os atos, instrumentos de contrato ou escrituras públicas necessários para a efetivação da concessão de direito real de uso, conforme solicitado pela empresa vencedora do procedimento de seleção, devendo ser resguardada a finalidade (implantação do respectivo empreendimento habitacional);

III – o Poder Público não poderá denunciar o contrato de CDRU pelo período em que durar o financiamento.

Art. 9º Esta Lei autoriza o Poder Executivo para realizar obras não incidentes ou aporte financeiro, quando necessário, como forma de contrapartida e fomento à construção das moradias populares financiadas pelos programas de que trata esta Lei, nas áreas destinadas à construção das unidades habitacionais, sendo vedada a inclusão no custo final da obra a ser financiado pelo mutuário.

Art. 10. Após o término da obra, caso ainda existam unidades não alienadas a beneficiários, ficará a Construtora responsável

Câmara Municipal de Cabedelo
Fls. 152

ESTADO DA PARAÍBA
MUNICÍPIO DE CABEDELO
GABINETE DO PREFEITO

pela guarda e por qualquer custo que incidir na unidade até a sua alienação ao beneficiário final.

Art. 11. O valor do terreno deverá ser contabilizado para o cálculo da contrapartida mínima do mutuário e integrará a operação de financiamento do beneficiário.

Art. 12. As unidades habitacionais produzidas nos termos dessa Lei deverão ser destinadas aos beneficiários indicados pelo ente público responsável pela doação do terreno.

Art. 13. Os beneficiários deverão se enquadrar nas exigências da legislação da respectiva modalidade do Programa Minha Casa Minha Vida, bem como observar os requisitos e condições estabelecidas pelo ente e pelo agente financeiro da operação.

Art. 14. O Fundo de Arrendamento Residencial – FAR não poderá, sob qualquer hipótese, dar destinação diferente aos terrenos de que trata a presente Lei, sob pena de ser a doação revogada, sem que o mesmo receba qualquer indenização de edificação ou benfeitoria nos terrenos concedidos.

Art. 15. A escritura de transferência de propriedade deverá conter cláusula de reversão dos terrenos, caso ocorra alteração na finalidade da doação.

Art. 16. Não sendo implementado o objeto desta doação no prazo de 05 (cinco) anos, cessarão automaticamente os seus efeitos, salvo ocorrência de fatos supervenientes.

Art. 17. Esta Lei entra em vigor na data de sua publicação, revogando-se as disposições contrárias.

Paço Municipal de Cabedelo (PB), aos 26 de dezembro de 2023; 201° da Independência, 134° da República e 67° da Emancipação Política Cabedelense.

VITOR HUGO PEIXOTO CASTELLIANO
Prefeito

ESTADO DA PARAÍBA
MUNICÍPIO DE CABEDELO
GABINETE DO PREFEITO

Lei nº 2.353 De 26 de dezembro de 2023.

ACRESCENTA DISPOSITIVOS À LEI MUNICIPAL Nº 2.337, DE 26 DE OUTUBRO DE 2023, E DÁ OUTRAS PROVIDÊNCIAS.

O PREFEITO DO MUNICÍPIO DE CABEDELO (PB):

Faço saber que o Poder Legislativo decreta e eu sanciono a seguinte Lei:

Art. 1° Ficam acrescentados os artigos 12-A e 12-B à Lei Municipal nº 2.337, de 26 de outubro de 2023, que passam a vigorar com a seguinte redação:

"(...)
Art. 12-A. *Esta Lei não se aplica aos eventos:*

I – manifestações decorrentes da liberdade de reunião, nos termos do inciso XVI do art. 5° da Constituição Federal;
II – festas de inauguração ou reinauguração de estabelecimento, desde que restritas aos limites da área particular;
III – festas não comerciais em residências;
IV – festas juninas, quermesses e congêneres realizadas no interior de escolas, igrejas e condomínios residenciais, desde que restritas aos limites da área particular;
V – jogos, individuais ou coletivos, realizados em ginásios de esporte, desde que restritas aos limites da área particular;
VI – eventos científicos, culturais, empresariais ou acadêmicos, palestras, seminários ou eventos de natureza familiar como 15 anos e casamentos, quando realizados em locais já licenciados.

Art. 12-B. *O interessado em obter a autorização de eventos em espaços públicos deverá protocolar solicitação por meio do sistema de Protocolo Geral, obedecendo a todos os critérios estabelecidos nesta Lei, o qual será analisado com a finalidade de atender as necessidades públicas, conforme discricionariedade administrativa.*

§ 1° O espaço público não poderá sofrer quaisquer alterações que venham a comprometer a estrutura física ou que coloquem em risco a segurança local.
§ 2° O organizador, produtor e/ou responsável pelo evento deve abster-se de condutas que prejudiquem o bom desempenho das funções urbanas de circulação e lazer nas calçadas e logradouros.
§ 3° O organizador, produtor e/ou responsável pelo evento em espaço público ficará responsável pela limpeza total do logradouro durante e após a realização do evento, devendo providenciar a adequada limpeza do espaço, retirando todos os resíduos gerados e todo o material de publicidade utilizado, como faixas e banners.
§ 4° O organizador, produtor e/ou responsável pelo evento deverá se comprometer a zelar pelo estado de uso e conservação dos mobiliários e equipamentos públicos existentes no local onde será realizado o evento, responsabilizando-se por eventual manutenção que se fizer necessária decorrente do uso do espaço.
(...)"

Art. 2° Esta Lei entra em vigor na data de sua publicação, revogadas as disposições em contrário.

Paço Municipal de Cabedelo (PB), aos 26 de dezembro de 2023; 201° da Independência, 134° da República e 67° da Emancipação Política Cabedelense.

VITOR HUGO PEIXOTO CASTELLIANO
Prefeito

ESTADO DA PARAÍBA
MUNICÍPIO DE CABEDELO
GABINETE DO PREFEITO

Lei nº 2.354 De 26 de dezembro de 2023.

AUTORIZA O PODER EXECUTIVO A ABRIR CRÉDITOS SUPLEMENTARES NO LIMITE DE MAIS ATÉ 5% (CINCO POR CENTO) NO ORÇAMENTO DE 2023 DO MUNICÍPIO, E DÁ OUTRAS PROVIDÊNCIAS.

O PREFEITO DO MUNICÍPIO DE CABEDELO (PB):

Faço saber que o Poder Legislativo decreta e eu sanciono a seguinte Lei:

Art. 1° Fica o Poder Executivo Municipal autorizado a abrir Créditos Suplementares ao Orçamento de 2023, Lei Municipal nº 2.255/2022 e Lei Municipal 2.256/2022, no limite de mais até 5% (cinco por cento), do valor total do orçamento, para adequar a execução orçamentária a disponibilidade de recursos do tesouro municipal.

Art. 2° Fica o Poder Executivo autorizado a transferências de recursos entre categorias de programação da mesma unidade orçamentária ou entre unidades distintas.

Art. 3° Fica o Poder Executivo, observadas as normas de controle e acompanhamento da execução orçamentária, e com a finalidade de facilitar o cumprimento da programação aprovada nesta lei, autorizado a remanejar recursos entre órgão do mesmo Poder e entre elementos do mesmo grupo de despesas.

Art. 4° Fica o Poder Executivo autorizado a utilizar a anulação de dotações do orçamento de 2023 como fontes de recursos

Câmara Municipal de Cabedelo
Fls. 153

ESTADO DA PARAÍBA
MUNICÍPIO DE CABEDELO
GABINETE DO PREFEITO

para cobertura dos créditos suplementares abertos, e, ainda, utilizar todas as demais fontes de recursos previstas na Lei nº 4.320/64 para cobertura dos créditos adicionais suplementares autorizados por esta lei.

Art. 5º Esta Lei entrará em vigor na data da sua publicação.

Art. 6º Revogam-se as disposições em contrário.

Paço Municipal de Cabedelo (PB), aos 26 de dezembro de 2023; 201º da Independência, 134º da República e 67º da Emancipação Política Cabedelense.

VITOR HUGO PEIXOTO CASTELLIANO
Prefeito

ESTADO DA PARAÍBA
MUNICÍPIO DE CABEDELO
GABINETE DO PREFEITO

SECRETARIA EXECUTIVA	SECRETÁRIA EXECUTIVA	CAS-5	1
ASSESSORIA JURÍDICA	ASSESSOR JURÍDICO	CAS-4	1
CHEFIA DE GABINETE DO PREFEITO	SECRETÁRIO CHEFE DE GABINETE DO PREFEITO	CDS-1	1
ASSESSORIA TÉCNICA ESPECIALIZADA	ASSESSOR TÉCNICO ESPECIALIZADO	CAS-4	1
CHEFIA DO CERIMONIAL	CHEFE DO CERIMONIAL	CDS-2	1
ASSESSORIA ESPECIAL	ASSESSOR ESPECIAL II	CAS-2	1
SECRETARIA EXECUTIVA	SECRETÁRIA EXECUTIVA	CAS-5	1
GERÊNCIA DE OPERAÇÕES	GERENTE DE OPERAÇÕES	CDG-3	1
SUBGERÊNCIA DE OPERAÇÕES	SUBGERENTE DE OPERAÇÕES	CDG-4	1
SUBGERÊNCIA DE ATENDIMENTO E CATALOGAÇÃO DE DADOS DO MUNICÍPIO	SUBGERENTE DE ATENDIMENTO E CATALOGAÇÃO DE DADOS DO MUNICÍPIO	CDG-4	1
SUBGERÊNCIA TÉCNICA	SUBGERENTE TÉCNICO	CDG-4	1
SUBGERÊNCIA DE AGENDA E EXPEDIENTE	SUBGERENTE DE AGENDA E EXPEDIENTE	CDG-4	1
	CHEFE DO NÚCLEO DE APOIO	FG	1
CARGOS DE SUPORTE ESTRUTURAL	ASSESSOR DE SUPORTE OPERACIONAL	CSE-1	15
	ASSESSOR DE SUPORTE LOGÍSTICO	CSE-1	3
		TOTAL	**38**

ESTADO DA PARAÍBA
MUNICÍPIO DE CABEDELO
GABINETE DO PREFEITO

Lei nº 2.355 De 26 de dezembro de 2023.

ALTERA OS ANEXOS IV, VIII, XXIII, XXV, XXVIII, XXIX, XXXI, XXXV, XLI, XLVI, XLVIII, L, LIV, LXVIII, LXXI DA LEI Nº 2.275/2023, E DÁ OUTRAS PROVIDÊNCIAS.

O PREFEITO DO MUNICÍPIO DE CABEDELO (PB):

Faço saber que o Poder Legislativo decreta e eu sanciono a seguinte Lei:

Art. 1º Ficam alterados os Anexos IV, VIII, XXIII, XXV, XXVIII, XXIX, XXXI, XXXV, XLI, XLVI, XLVIII, L, LIV, LXVIII, LXXI da Lei nº 2.275/2023, que "Dispõe sobre a estrutura organizacional da Prefeitura Municipal de Cabedelo, estabelece os cargos comissionados e funções gratificadas, e dá outras providências", que passa a vigorar com a seguinte redação:

ANEXO IV
CARGOS COMISSIONADOS E FUNÇÕES GRATIFICADAS DO GABINETE DO PREFEITO – GAPRE

UNIDADE ADMINISTRATIVA	CARGO/FUNÇÃO	SÍMBOLO	QUANT
GABINETE DO PREFEITO	PREFEITO	AP-1	1
IPSEMC	PRESIDENTE DO IPSEMC	CDS-1	1
ASSESSORIA ESPECIAL	ASSESSOR ESPECIAL II	CAS-2	2
	ASSESSOR ESPECIAL III	CAS-4	1
ASSESSORIA DE COORDENAÇÃO ESTRATÉGICA	ASSESSOR DE COORDENAÇÃO ESTRATÉGICA	CAS-1	1
JUNTA MILITAR	SECRETÁRIO DA JUNTA MILITAR	CDS-2	1

ESTADO DA PARAÍBA
MUNICÍPIO DE CABEDELO
GABINETE DO PREFEITO

ANEXO VIII
CARGOS COMISSIONADOS E FUNÇÕES GRATIFICADAS PROCURADORIA GERAL DO MUNICÍPIO - PROGER

UNIDADE ADMINISTRATIVA	CARGO/FUNÇÃO	SÍMBOLO	QUANT
GABINETE DO PROCURADOR GERAL DO MUNICÍPIO	PROCURADOR GERAL DO MUNICÍPIO	CDS-1	1
	ASSISTENTE TÉCNICO ESPECIALIZADO	CAS-4	1
GABINETE DO PROCURADOR GERAL ADJUNTO DO MUNICÍPIO	PROCURADOR GERAL ADJUNTO DO MUNICÍPIO	CDS-2	1
SECRETARIA EXECUTIVA	SECRETÁRIA EXECUTIVA	CAS-5	2
CHEFIA DE GABINETE	CHEFE DE GABINETE	CAS-5	1
	CHEFE DO NÚCLEO DE CONTROLE PROCESSUAL	FG	1
	CHEFE DO NÚCLEO DE ACOMPANHAMENTO PROCESSUAL	FG	1
	CHEFE DO NÚCLEO DE PROTOCOLO	FG	1
ASSESSORIA JURÍDICA	ASSESSOR JURÍDICO DA PROCURADORIA	CAI-1	25
PROCURADORIA CONSULTIVA	CHEFE DA PROCURADORIA CONSULTIVA	CDG-1	1
PROCURADORIA JUDICIAL	CHEFE DA PROCURADORIA JUDICIAL	CDG-1	1
PROCURADORIA PATRIMONIAL	CHEFE DA PROCURADORIA PATRIMONIAL	CDG-1	1
PROCURADORIA FISCAL	CHEFE DA PROCURADORIA FISCAL	CDG-1	1
PROCURADORIA ADMINISTRATIVA	CHEFE DA PROCURADORIA ADMINISTRATIVA	CDG-1	1
GERÊNCIA DE CARTÓRIO	GERENTE DE CARTÓRIO	CDG-3	1
	CHEFE DO NÚCLEO DE CARGAS E DISTRIBUIÇÃO PROCESSUAL	CDG-7	1
	CHEFE DO NÚCLEO DE CATALOGAÇÃO DE LEIS	FG	1
CARGOS DE SUPORTE ESTRUTURAL	ASSESSOR DE SUPORTE OPERACIONAL	CSE-1	12
	ASSESSOR DE SUPORTE LOGÍSTICO	CSE-1	1
		TOTAL	**55**

Câmara Municipal de Cabedelo
Fls. 154

ESTADO DA PARAÍBA
MUNICÍPIO DE CABEDELO
GABINETE DO PREFEITO

ANEXO XXIII

CARGOS COMISSIONADOS E FUNÇÕES GRATIFICADAS DA SECRETARIA MUNICIPAL DE COMPRAS E LICITAÇÕES - SECOL

UNIDADE ADMINISTRATIVA	CARGO/FUNÇÃO	SÍMBOLO	QUANT
GABINETE DO SECRETÁRIO MUNICIPAL DE COMPRAS E LICITAÇÃO	SECRETÁRIO MUNICIPAL DE DE COMPRAS E LICITAÇÃO	CDS-1	1
GABINETE DO SECRETÁRIO MUNICIPAL ADJUNTO DE COMPRAS	SECRETÁRIO MUNICIPAL ADJUNTO DE COMPRAS	CDS-2	1
GABINETE DO SECRETÁRIO MUNICIPAL ADJUNTO DE LICITAÇÕES	SECRETÁRIO MUNICIPAL ADJUNTO DE LICITAÇÕES	CDS-2	1
SECRETARIA EXECUTIVA	SECRETÁRIA EXECUTIVA	CAS-5	1
ASSESSORIA JURÍDICA	ASSESSOR JURÍDICO	CAS-4	1
ASSESSORIA TÉCNICA ESPECIALIZADA	ASSESSOR TÉCNICO ESPECIALIZADO	CAS-4	1
GERÊNCIA DE COMPRAS	GERENTE DE COMPRAS	CDG-3	1
ASSESSORIA DE PESQUISA E ESTIMATIVA DE PREÇOS	ASSESSOR DE PESQUISA E ESTIMATIVA DE PREÇOS	CAS-4	4
ASSESSORIA DE PROCESSOS LICITATÓRIOS	ASSESSOR DE PROCESSOS LICITATÓRIOS	CAS-4	5
ASSESSORIA DE CONTRATAÇÕES DIRETAS	ASSESSOR DE CONTRATAÇÕES DIRETAS	CAS-4	2
GERÊNCIA DE CONTRATOS E ATA DE REGISTRO DE PREÇOS	GERENTE DE CONTRATOS E ATA DE REGISTRO DE PREÇOS	CDG-3	1
SUBGERÊNCIA DE CONTRATOS	SUBGERENTE DE CONTRATOS	CDG-4	1
SUBGERÊNCIA DE ATA DE REGISTRO DE PREÇOS	SUBGERENTE DE ATA DE REGISTRO DE PREÇOS	CDG-4	1
CARGOS DE SUPORTE ESTRUTURAL	ASSESSOR DE SUPORTE OPERACIONAL	CSE-1	7
	ASSESSOR DE SUPORTE LOGÍSTICO	CSE-1	1
		TOTAL	29

ESTADO DA PARAÍBA
MUNICÍPIO DE CABEDELO
GABINETE DO PREFEITO

ANEXO XXVIII

ORGANOGRAMA DA SECRETARIA MUNICIPAL DE MOBILIDADE URBANA - SEMOB

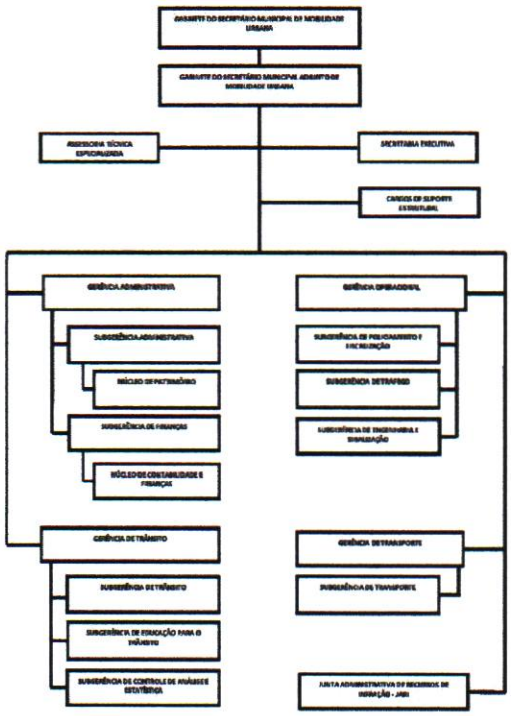

ESTADO DA PARAÍBA
MUNICÍPIO DE CABEDELO
GABINETE DO PREFEITO

ANEXO XXV

CARGOS COMISSIONADOS E FUNÇÕES GRATIFICADAS DA SECRETARIA MUNICIPAL DE TRANSPORTES - SETRANS

UNIDADE ADMINISTRATIVA	CARGO/FUNÇÃO	SÍMBOLO	QUANT
GABINETE DO SECRETÁRIO DE TRANSPORTES	SECRETÁRIO MUNICIPAL DE TRANSPORTES	CDS-1	1
GABINETE DO SECRETÁRIO ADJUNTO DE TRANSPORTES	SECRETÁRIO MUNICIPAL ADJUNTO DE TRANSPORTES	CDS-2	1
ASSESSORIA TÉCNICA ESPECIALIZADA	ASSESSOR TÉCNICO ESPECIALIZADO	CAS-4	1
SECRETARIA EXECUTIVA	SECRETÁRIA EXECUTIVA	CAS-5	1
ASSESSORIA ESPECIAL	ASSESSOR ESPECIAL II	CAS-2	2
ASSESSORIA JURÍDICA	ASSESSOR JURÍDICO	CAS-4	1
GERÊNCIA DE OPERAÇÕES	GERENTE DE OPERAÇÕES	CDG-3	1
SUBGERÊNCIA DE MANUTENÇÃO	SUBGERENTE DE MANUTENÇÃO	CDG-4	1
SUBGERÊNCIA DE ABASTECIMENTO	SUBGERENTE DE ABASTECIMENTO	CDG-4	1
SUBGERÊNCIA DE FISCALIZAÇÃO	SUBGERENTE DE FISCALIZAÇÃO	CDG-4	1
SUBGERÊNCIA DO TRÁFEGO INTERNO	SUBGERENTE DO TRÁFEGO INTERNO	CDG-4	1
CARGOS DE SUPORTE ESTRUTURAL	ASSESSOR DE SUPORTE OPERACIONAL	CSE-1	6
	ASSESSOR DE SUPORTE LOGÍSTICO	CSE-1	1
		TOTAL	19

ESTADO DA PARAÍBA
MUNICÍPIO DE CABEDELO
GABINETE DO PREFEITO

ANEXO XXIX

CARGOS COMISSIONADOS E FUNÇÕES GRATIFICADAS DA SECRETARIA MUNICIPAL DE MOBILIDADE URBANA - SEMOB

UNIDADE ADMINISTRATIVA	CARGO/FUNÇÃO	SÍMBOLO	QUANT
GABINETE DO SECRETÁRIO MUNICIPAL DE MOBILIDADE URBANA	SECRETÁRIO MUNICIPAL DE MOBILIDADE URBANA	CDS-1	1
GABINETE DO SECRETÁRIO MUNICIPAL ADJUNTO DE MOBILIDADE URBANA	SECRETÁRIO MUNICIPAL ADJUNTO DE MOBILIDADE URBANA	CDS-2	1
ASSESSORIA TÉCNICA ESPECIALIZADA	ASSESSOR TÉCNICO ESPECIALIZADO	CAS-4	1
SECRETARIA EXECUTIVA	SECRETÁRIA EXECUTIVA	CAS-5	2
GERÊNCIA ADMINISTRATIVA	GERENTE ADMINISTRATIVO	CDG-3	1
SUBGERÊNCIA ADMINISTRATIVA	SUBGERENTE ADMINISTRATIVO	CDG-4	1
	CHEFE DO NÚCLEO DE PATRIMÔNIO	FG	1
SUBGERÊNCIA DE FINANÇAS	SUBGERENTE DE FINANÇAS	CDG-4	1
	CHEFE DO NÚCLEO DE CONTABILIDADE E FINANÇAS	FG	1
GERÊNCIA OPERACIONAL	GERENTE OPERACIONAL	CDG-3	1
SUBGERÊNCIA DE POLICIAMENTO E FISCALIZAÇÃO	SUBGERENTE DE POLICIAMENTO E FISCALIZAÇÃO	CDG-4	1
SUBGERÊNCIA DE TRÁFEGO	SUBGERENTE DE TRÁFEGO	CDG-4	1
SUBGERÊNCIA DE ENGENHARIA E SINALIZAÇÃO	SUBGERENTE DE ENGENHARIA E SINALIZAÇÃO	CDG-4	1
GERÊNCIA DE TRÂNSITO	GERENTE DE TRÂNSITO	CDG-3	1
SUBGERÊNCIA DE TRÂNSITO	SUBGERENTE DE TRÂNSITO	CDG-4	1
SUBGERÊNCIA DE EDUCAÇÃO PARA O TRÂNSITO	SUBGERENTE DE EDUCAÇÃO PARA O TRÂNSITO	CDG-4	1
SUBGERÊNCIA DE CONTROLE DE ANÁLISE E ESTATÍSTICA	SUBGERENTE DE CONTROLE DE ANÁLISE E ESTATÍSTICA	CDG-4	1

Câmara Municipal de Cabedelo
Fls. 155

ESTADO DA PARAÍBA
MUNICÍPIO DE CABEDELO
GABINETE DO PREFEITO

GERÊNCIA DE TRANSPORTE	GERENTE DE TRANSPORTE	CDG-3	1
SUBGERÊNCIA DE TRANSPORTE	SUBGERENTE DE TRANSPORTE	CDG-4	1
JUNTA ADMINISTRATIVA DE RECURSOS DE INFRAÇÃO - JARI	PRESIDENTE DA JUNTA ADMINISTRATIVA DE RECURSOS DE INFRAÇÃO - JARI	CDG-6	1
	SUPLENTE DA PRESIDÊNCIA DA JUNTA ADMINISTRATIVA DE RECURSOS DE INFRAÇÃO - JARI	CDG-6	1
	MEMBRO DA JUNTA ADMINISTRATIVA DE RECURSOS DE INFRAÇÃO - JARI	CDG-7	2
	SUPLENTE DO MEMBRO DA JUNTA ADMINISTRATIVA DE RECURSOS DE INFRAÇÃO - JARI	CDG-7	2
CARGOS DE SUPORTE ESTRUTURAL	ASSESSOR DE SUPORTE OPERACIONAL	CSE-1	9
	ASSESSOR DE SUPORTE LOGÍSTICO	CSE-1	1
		TOTAL	**36**

ESTADO DA PARAÍBA
MUNICÍPIO DE CABEDELO
GABINETE DO PREFEITO

CARGOS DE SUPORTE ESTRUTURAL	ASSESSOR DE SUPORTE LOGÍSTICO	CSE-1	1
	ASSESSOR DE SUPORTE OPERACIONAL	CSE-1	5
		TOTAL	**41**

ESTADO DA PARAÍBA
MUNICÍPIO DE CABEDELO
GABINETE DO PREFEITO

ANEXO XXXI

CARGOS COMISSIONADOS E FUNÇÕES GRATIFICADAS DA SECRETARIA DE SEGURANÇA MUNICIPAL E DEFESA DA CIDADANIA – SSMDC

GABINETE DO SECRETÁRIO DE SEGURANÇA MUNICIPAL E DEFESA DA CIDADANIA	SECRETÁRIO DE SEGURANÇA MUNICIPAL E DEFESA DA CIDADANIA	CDS-1	1
GABINETE DO SECRETÁRIO ADJUNTO DE SEGURANÇA MUNICIPAL E DEFESA DA CIDADANIA	SECRETÁRIO ADJUNTO DE SEGURANÇA MUNICIPAL E DEFESA DA CIDADANIA	CDS-2	1
ASSESSORIA ESPECIAL	ASSESSOR ESPECIAL II	CAS-2	1
ASSESSORIA TÉCNICA ESPECIALIZADA	ASSESSOR TÉCNICO ESPECIALIZADO	CAS-4	1
ASSESSORIA JURÍDICA	ASSESSOR JURÍDICO	CAS-4	1
SECRETARIA EXECUTIVA	SECRETÁRIA EXECUTIVA	CAS-5	2
CORREGEDORIA GERAL	CORREGEDOR GERAL	CAS-4	1
OUVIDORIA	OUVIDOR	CAS-4	1
COMISSÃO DE SINDICÂNCIA DISCIPLINAR	PRESIDENTE DA COMISSÃO DE SINDICÂNCIA DISCIPLINAR	CAS-5	1
	MEMBRO DA COMISSÃO DE SINDICÂNCIA DISCIPLINAR	FG	2
INSPETORIA GERAL	INSPETOR GERAL	CDG-3	1
COMANDÂNCIA DE ÁREA	COMANDANTE DE ÁREA	CDG-4	1
SUBGERÊNCIA ARMEIRA	SUBGERENTE ARMEIRO	CDG-4	1
PRMEIRA INSPETORIA	PRIMEIRO INSPETOR	CDG-7	8
SEGUNDA INSPETORIA	SEGUNDO INSPETOR	CDG-8	6
GERÊNCIA DE PESSOAL	GERENTE DE PESSOAL	CDG-3	1
GERÊNCIA OPERACIONAL	GERENTE OPERACIONAL	CDG-3	1
SUBGERÊNCIA DE SEGURANÇA	SUBGERENTE DE SEGURANÇA	CDG-4	1
SUBGERÊNCIA DE INTENDÊNCIA	SUBGERENTE DE INTENDÊNCIA	CDG-4	1
GERÊNCIA DE APOIO LOGÍSTICO	GERENTE DE APOIO LOGÍSTICO	CDG-3	1
SUBGERÊNCIA DE INFORMÁTICA	SUBGERENTE DE INFORMÁTICA	CDG-4	1

ESTADO DA PARAÍBA
MUNICÍPIO DE CABEDELO
GABINETE DO PREFEITO

ANEXO XXXV

CARGOS COMISSIONADOS E FUNÇÕES GRATIFICADAS DA SECRETARIA MUNICIPAL DE PLANEJAMENTO URBANO E HABITAÇÃO – SEPLAH

UNIDADE ADMINISTRATIVA	CARGO/FUNÇÃO	SÍMBOLO	QUANT
GABINETE DO SECRETÁRIO MUNICIPAL DE PLANEJAMENTO URBANO E HABITAÇÃO	SECRETÁRIO MUNICIPAL DE PLANEJAMENTO URBANO E HABITAÇÃO	CDS-1	1
GABINETE DO SECRETÁRIO MUNICIPAL ADJUNTO DE PLANEJAMENTO URBANO	SECRETÁRIO MUNICIPAL ADJUNTO DE PLANEJAMENTO URBANO	CDS-2	1
GABINETE DO SECRETÁRIO MUNICIPAL ADJUNTO DE HABITAÇÃO	SECRETÁRIO MUNICIPAL ADJUNTO DE HABITAÇÃO	CDS-2	1
ASSESSORIA ESPECIAL	ASSESSOR ESPECIAL II	CAS-2	2
ASSESSORIA ESPECIAL DE CONVÊNIOS, CAPTAÇÃO DE RECURSOS E MONITORAMENTO	ASSESSOR ESPECIAL DE CONVÊNIOS, CAPTAÇÃO DE RECURSOS E MONITORAMENTO	CAS-3	1
ASSESSORIA TÉCNICA ESPECIALIZADA	ASSESSOR TÉCNICO ESPECIALIZADO	CAS-4	1
ASSESSORIA JURÍDICA	ASSESSOR JURÍDICO	CAS-4	1
SECRETARIA EXECUTIVA	SECRETÁRIA EXECUTIVA	CAS-5	2
FUNDO MUNICIPAL DE INTERESSE SOCIAL	GESTOR DO FUNDO MUNICIPAL DE INTERESSE SOCIAL	CAS-5	1
GERÊNCIA DE ESTUDOS E PROJETOS URBANOS	GERENTE DE ESTUDOS E PROJETOS URBANOS	CDG-3	1
SUBGERÊNCIA DE TOPOGRAFIA	SUBGERENTE DE TOPOGRAFIA	CDG-4	1
GERÊNCIA DE HABITAÇÃO E INTERESSE SOCIAL	GERENTE DE HABITAÇÃO E INTERESSE SOCIAL	CDG-3	1
SUBGERÊNCIA DE CADASTRO E SELEÇÃO	SUBGERENTE DE CADASTRO E SELEÇÃO	CDG-4	1
SUBGERÊNCIA DE FISCALIZAÇÃO DE OBRAS PUBLICAS	SUBGERENTE DE FISCALIZAÇÃO DE OBRAS PUBLICAS	CDG-4	1
CARGOS DE SUPORTE ESRUTURAL	ASSESSOR DE SUPORTE OPERACIONAL	CSE-1	5
	ASSESSOR DE SUPORTE LOGÍSTICO	CSE-1	2
		TOTAL	**23**

Câmara Municipal de Cabedelo
Fls. 156

ESTADO DA PARAÍBA
MUNICÍPIO DE CABEDELO
GABINETE DO PREFEITO

ANEXO XLI

CARGOS COMISSIONADOS E FUNÇÕES GRATIFICADAS DA SECRETARIA MUNICIPAL DE CONTROLE DO USO E OCUPAÇÃO DO SOLO - SECOS

UNIDADE ADMINISTRATIVA	CARGO/FUNÇÃO	SÍMBOLO	QUANT
GABINETE DO SECRETÁRIO MUNICIPAL DE CONTROLE DO USO E OCUPAÇÃO DO SOLO	SECRETÁRIO MUNICIPAL DE CONTROLE DO USO E OCUPAÇÃO DO SOLO	CDS-1	1
GABINETE DO SECRETÁRIO MUNICIPAL ADJUNTO DE CONTROLE DO USO E OCUPAÇÃO DO SOLO	SECRETÁRIO MUNICIPAL ADJUNTO CONTROLE DO USO E OCUPAÇÃO DO SOLO	CDS-2	1
ASSESSORIA ESPECIAL	ASSESSOR ESPECIAL II	CAS-2	2
ASSESSORIA TÉCNICA ESPECIALIZADA	ASSESSOR TÉCNICO ESPECIALIZADO	CAS-4	1
ASSESSORIA JURÍDICA	ASSESSOR JURÍDICO	CAS-4	1
SECRETARIA EXECUTIVA	SECRETÁRIA EXECUTIVA	CAS-5	1
GERÊNCIA GERAL DE FISCALIZAÇÃO URBANA E DE OBRAS	GERENTE GERAL DE FISCALIZAÇÃO URBANA E DE OBRAS	CDG-1	1
GERÊNCIA DE LICENCIAMENTO URBANO	GERENTE DE LICENCIAMENTO URBANO	CDG-3	1
SUBGERÊNCIA DE TOPOGRAFIA	SUBGERENTE DE TOPOGRAFIA	CDG-4	1
SUBGERÊNCIA DE ANÁLISE DE PROJETOS E PROCESSOS	SUBGERENTE DE ANÁLISE DE PROJETOS E PROCESSOS	CDG-4	1
NÚCLEO DE ANÁLISE E PARCELAMENTO DO SOLO	CHEFE NÚCLEO DE ANÁLISE E PARCELAMENTO DO SOLO	FG	1
GERÊNCIA DE LIBERAÇÃO DE ALVARÁS E EVENTOS	GERENTE DE LIBERAÇÃO DE ALVARÁS E EVENTOS	CDG-3	1
SUBGERÊNCIA DE LIBERAÇÃO DE ALVARÁS E EVENTOS	SUBGERENTE DE LIBERAÇÃO DE ALVARÁS E EVENTOS	CDG-4	1
NÚCLEO DE LIBERAÇÃO DE ALVARÁS E EVENTOS	CHEFE DO NÚCLEO DE LIBERAÇÃO DE ALVARÁS E EVENTOS	FG	1
GERÊNCIA DE FISCALIZAÇÃO URBANA	GERENTE DE FISCALIZAÇÃO URBANA	CDG-3	1
SUBGERÊNCIA DE FISCALIZAÇÃO URBANA E DE OBRAS	SUBGERENTE DE FISCALIZAÇÃO URBANA E DE OBRAS	CDG-4	1
NÚCLEO DE AUTOS DE INFRAÇÃO E TERMO DE EMBARGOS	CHEFE DO NÚCLEO DE AUTOS DE INFRAÇÃO E TERMO DE EMBARGOS	FG	1
SUBGERÊNCIA DE FISCALIZAÇÃO DE POSTURA	SUBGERÊNCIA DE FISCALIZAÇÃO DE POSTURA	CDG-4	1
NÚCLEO DE AVALIAÇÃO E CONTROLE URBANO	CHEFE NÚCLEO DE AVALIAÇÃO E CONTROLE URBANO	FG	1
CARGOS DE SUPORTE ESTRUTURAL	ASSESSOR DE SUPORTE OPERACIONAL	CSE-1	5
	ASSESSOR DE SUPORTE LOGÍSTICO	CSE-1	2
		TOTAL	27

ESTADO DA PARAÍBA
MUNICÍPIO DE CABEDELO
GABINETE DO PREFEITO

ANEXO XLVI

CARGOS COMISSIONADOS E FUNÇÕES GRATIFICADAS DA SECRETARIA MUNICIPAL DE CULTURA - SECULT

UNIDADE ADMINISTRATIVA	CARGO/FUNÇÃO	SÍMBOLO	QUANT
GABINETE DO SECRETÁRIO MUNICIPAL DE CULTURA	SECRETÁRIO MUNICIPAL DE CULTURA	CDS-1	1
GABINETE DO SECRETÁRIO MUNICIPAL ADJUNTO DE CULTURA	SECRETÁRIO MUNICIPAL ADJUNTO DE CULTURA	CDS-2	1
ASSESSORIA TÉCNICA ESPECIALIZADA	ASSESSOR TÉCNICO ESPECIALIZADO	CAS-4	1
ASSESSORIA ESPECIAL	ASSESSOR ESPECIAL II	CAS-2	2
ASSESSORIA JURÍDICA	ASSESSOR JURÍDICO	CAS-4	1
SECRETARIA EXECUTIVA	SECRETÁRIA EXECUTIVA	CAS-5	1
GERÊNCIA DE PRESERVAÇÃO E PROMOÇÃO DE PATRIMÔNIO CULTURAL	GERENTE DE PRESERVAÇÃO E PROMOÇÃO DE PATRIMÔNIO CULTURAL	CDG-3	1
SUBGERÊNCIA DE PESQUISA	SUBGERENTE DE PESQUISA	CDG-4	1
SUBGERÊNCIA DE BENS, DOCUMENTOS E ARQUIVO	SUBGERENTE DE BENS, DOCUMENTOS E ARQUIVO	CDG-4	1
SUBGERÊNCIA DE BIBLIOTECAS	SUBGERENTE DE BIBLIOTECAS	CDG-4	1
	CHEFE DO NÚCLEO BIBLIOTECA VIRTUAL	FG	1
GERÊNCIA DE CIDADANIA E DIVERSIDADE CULTURAL	GERENTE DE CIDADANIA E DIVERSIDADE CULTURAL	CDG-3	1
SUBGERÊNCIA DE PESQUISA E ELABORAÇÃO DE PROJETOS	SUBGERENTE DE PESQUISA E ELABORAÇÃO DE PROJETOS	CDG-4	1
	CHEFE DO NÚCLEO DE MÚSICA E DANÇA	FG	1
GERÊNCIA ADMINISTRATIVA	GERENTE ADMINISTRATIVO	CDG-3	1
SUBGERÊNCIA DE TRANSPORTE	SUBGERENTE DE TRANSPORTE	CDG-4	1
	CHEFE DO NÚCLEO DE ALMOXARIFADO	FG	1
GERÊNCIA DE PRODUÇÃO DE EVENTOS E APRESENTAÇÕES ARTÍSTICAS	GERENTE DE PRODUÇÃO DE EVENTOS E APRESENTAÇÕES ARTÍSTICAS	CDG-3	1
	CHEFE DO NÚCLEO DE CADASTRO	FG	1
	CHEFE DO NÚCLEO DE COMUNICAÇÃO	FG	1
GERÊNCIA DE ESPAÇOS E EQUIPAMENTOS CULTURAIS	GERENTE DE ESPAÇOS E EQUIPAMENTOS CULTURAIS	CDG-3	1
SUBGERÊNCIA DE TEATRO	SUBGERENTE DE TEATRO	CDG-4	1
SUBGERÊNCIA DE ANFITEATRO E APRESENTAÇÕES EXTERNAS	SUBGERENTE DE ANFITEATRO E APRESENTAÇÕES EXTERNAS	CDG-4	1
GERÊNCIA FINANCEIRA	GERENTE FINANCEIRO	CDG-3	1
SUBGERÊNCIA FINANCEIRA	SUBGERENTE FINANCEIRO	CDG-4	1
GERÊNCIA DA BIBLIOTECA MUNICIPAL ADERBAL PIRAGIBE	GERENTE DA BIBLIOTECA MUNICIPAL ADERBAL PIRAGIBE	CDG-3	1
GERÊNCIA DE COMUNICAÇÃO E PROMOÇÃO DE BENS CULTURAIS	GERENTE DE COMUNICAÇÃO E PROMOÇÃO DE BENS CULTURAIS	CDG-3	1
SUGERÊNCIA DE COMUNICAÇÃO E PROMOÇÃO DE BENS CULTURAIS	SUBGERENTE DE COMUNICAÇÃO E PROMOÇÃO DE BENS CULTURAIS	CDG-3	1
GERÊNCIA DO CENTRO CULTURAL MESTRE BENEDITO	GERENTE DO CENTRO CULTURAL MESTRE BENEDITO	CDG-3	1
SUBGERÊNCIA DO CENTRO CULTURAL MESTRE BENEDITO	SUBGERENTE DO CENTRO CULTURAL MESTRE BENEDITO	CDG-4	1
GERÊNCIA DE ECONOMIA CRIATIVA	GERENTE DE ECONOMIA CRIATIVA	CDG-3	1
GERÊNCIA DA ESCOLA DE DANÇA MUNICIPAL	GERENTE DA ESCOLA DE DANÇA MUNICIPAL	CDG-3	1
SUBGERÊNCIA DA ESCOLA DE DANÇA MUNICIPAL	SUBGERENTE DA ESCOLA DE DANÇA MUNICIPAL	CDG-4	1
GERÊNCIA DO CASARÃO DO PADRE - ESPAÇO CRIATIVO	GERENTE DO CASARÃO DO PADRE - ESPAÇO CRIATIVO	CDG-3	1
GERÊNCIA DA ESCOLA DE TEATRO MUNICIPAL	GERENTE DA ESCOLA DE TEATRO MUNICIPAL	CDG-3	1
GERÊNCIA DE MUSEUS E ESPAÇOS DE MEMÓRIAS	GERENTE DE MUSEUS E ESPAÇOS DE MEMÓRIAS	CDG-3	1
GERÊNCIA DA ESCOLA DE MÚSICA MUNICIPAL	GERENTE DA ESCOLA DE MÚSICA MUNICIPAL	CDG-3	1

Câmara Municipal de Cabedelo
Fls. 157

ESTADO DA PARAÍBA
MUNICÍPIO DE CABEDELO
GABINETE DO PREFEITO

GERÊNCIA DE ARTESANATO POPULAR	GERENTE DE ARTESANATO POPULAR	CDG-3	1
CARGOS DE SUPORTE ESTRUTURAL	ASSESSOR DE SUPORTE OPERACIONAL	CSE-1	12
	ASSESSOR DE SUPORTE LOGÍSTICO	CSE-1	1
		TOTAL	52

ESTADO DA PARAÍBA
MUNICÍPIO DE CABEDELO
GABINETE DO PREFEITO

	ASSESSOR DE SUPORTE LOGÍSTICO	CSE-1	2
		TOTAL	36

ESTADO DA PARAÍBA
MUNICÍPIO DE CABEDELO
GABINETE DO PREFEITO

ANEXO XLVIII

CARGOS COMISSIONADOS E FUNÇÕES GRATIFICADAS DA SECRETARIA MUNICIPAL DE ESPORTE, JUVENTUDE E LAZER - SEJUL

UNIDADE ADMINISTRATIVA	CARGO/FUNÇÃO	SÍMBOLO	QUANT
GABINETE DO SECRETÁRIO MUNICIPAL DE ESPORTE, JUVENTUDE E LAZER	SECRETÁRIO MUNICIPAL DE ESPORTE, JUVENTUDE E LAZER	CDS-1	1
GABINETE DO SECRETÁRIO MUNICIPAL ADJUNTO DE ESPORTE, RECREAÇÃO E LAZER	SECRETÁRIO MUNICIPAL ADJUNTO DE ESPORTE, RECREAÇÃO E LAZER	CDS-2	1
GABINETE DO SECRETÁRIO MUNICIPAL ADJUNTO DE POLÍTICAS PARA JUVENTUDE	SECRETÁRIO MUNICIPAL ADJUNTO DE POLÍTICAS PARA JUVENTUDE	CDS-2	1
ASSESSORIA TÉCNICA ESPECIALIZADA	ASSESSOR TÉCNICO ESPECIALIZADO	CAS-4	2
ASSESSORIA ESPECIAL	ASSESSOR ESPECIAL II	CAS-2	2
ASSESSORIA JURÍDICA	ASSESSOR JURÍDICO	CAS-4	2
SECRETARIA EXECUTIVA	SECRETÁRIA EXECUTIVA	CAS-5	1
GERÊNCIA DE ESPORTES	GERENTE DE ESPORTES	CDG-3	1
SUBGERÊNCIA DE ESPORTES RADICAIS E NÁUTICOS	SUBGERENTE DE ESPORTES RADICAIS E NÁUTICOS	CDG-4	1
SUBGERÊNCIA DE DESPORTO DA TERCEIRA IDADE E PARADESPORTO	SUBGERENTE DE DESPORTO DA TERCEIRA IDADE E PARADESPORTO	CDG-4	1
SUBGERÊNCIA DE DESPORTO COMUNITÁRIO E PRAÇAS ESPORTIVAS	SUBGERENTE DE DESPORTO COMUNITÁRIO E PRAÇAS ESPORTIVAS	CDG-4	2
	SUPERVISOR DAS QUADRAS ESPORTIVAS	CAI-4	5
GERÊNCIA DE EDUCAÇÃO FÍSICA	GERENTE DE EDUCAÇÃO FÍSICA	CDG-3	1
GERÊNCIA ADMINISTRATIVA DE CONVÊNIOS E RELAÇÕES PÚBLICAS	GERENTE ADMINISTRATIVO DE CONVÊNIOS E RELAÇÕES PÚBLICAS	CDG-3	1
GERÊNCIA DE JUVENTUDE	GERENTE DE JUVENTUDE	CDG-3	1
CARGOS DE SUPORTE ESTRUTURAL	ASSESSOR DE SUPORTE OPERACIONAL	CSE-1	11

ESTADO DA PARAÍBA
MUNICÍPIO DE CABEDELO
GABINETE DO PREFEITO

ANEXO L

CARGOS COMISSIONADOS E FUNÇÕES GRATIFICADAS DA SECRETARIA MUNICIPAL DE INFRAESTRUTURA - SEINFRA

UNIDADE ADMINISTRATIVA	CARGO/FUNÇÃO	SÍMBOLO	QUANT
GABINETE DO SECRETÁRIO MUNICIPAL DE INFRAESTRUTURA	SECRETÁRIO MUNICIPAL DE INFRAESTRUTURA	CDS-1	1
GABINETE DO SECRETÁRIO MUNICIPAL ADJUNTO DE INFRAESTRUTURA	SECRETÁRIO MUNICIPAL ADJUNTO DE INFRAESTRUTURA	CDS-2	1
ASSESSORIA ESPECIAL	ASSESSOR ESPECIAL II	CAS-2	4
ASSESSORIA TÉCNICA ESPECIALIZADA	ASSESSOR TÉCNICO ESPECIALIZADO	CAS-4	3
ASSESSORIA JURÍDICA	ASSESSOR JURÍDICO	CAS-4	1
SECRETARIA EXECUTIVA	SECRETÁRIA EXECUTIVA	CAS-5	1
GERÊNCIA DE MANUTENÇÃO E CONSERVAÇÃO	GERENTE DE MANUTENÇÃO E CONSERVAÇÃO	CDG-3	1
SUBGERÊNCIA DE MANUTENÇÃO, CONSERVAÇÃO E REFORMAS	SUBGERENTE DE MANUTENÇÃO, CONSERVAÇÃO E REFORMAS	CDG-4	1
GERÊNCIA DE PROJETOS	GERENTE DE PROJETOS	CDG-3	1
SUBGERÊNCIA TÉCNICA	SUBGERENTE TÉCNICO	CDG-4	1
	CHEFE DO NÚCLEO DE ESTUDOS TECNOLÓGICOS	FG	1
	CHEFE DO NÚCLEO DE PROJETOS E ORÇAMENTOS	FG	1
GERÊNCIA DE CONSTRUÇÃO	GERENTE DE CONSTRUÇÃO	CDG-3	1
SUBGERÊNCIA DE PAVIMENTAÇÃO, OBRAS VIÁRIAS E DRENAGEM	SUBGERENTE DE PAVIMENTAÇÃO, OBRAS VIÁRIAS E DRENAGEM	CDG-4	1
	CHEFE DO NÚCLEO DE FISCALIZAÇÃO DE OBRAS	FG	1
SUBGERÊNCIA DE CONSTRUÇÃO DE	SUBGERENTE DE CONSTRUÇÃO DE PRÓPRIOS	CDG-4	1

Câmara Municipal de Cabedelo
Fls. 158

ESTADO DA PARAÍBA
MUNICÍPIO DE CABEDELO
GABINETE DO PREFEITO

PRÓPRIOS PÚBLICOS	PÚBLICOS		
	CHEFE DO NÚCLEO DE CONTRATOS E MEDIÇÕES	FG	1
GERÊNCIA DE ILUMINAÇÃO PÚBLICA	GERENTE DE ILUMINAÇÃO PÚBLICA	CDG-3	1
SUBGERÊNCIA TÉCNICA	SUBGERENTE TÉCNICO	CDG-4	1
GERÊNCIA DE LIMPEZA URBANA	GERENTE DE LIMPEZA URBANA	CDG-5	1
SUBGERÊNCIA DE FISCALIZAÇÃO	SUBGERENTE DE FISCALIZAÇÃO	CDG-4	1
GERÊNCIA DE OPERAÇÕES	GERENTE DE OPERAÇÕES	CDG-3	1
SUBGERÊNCIA DE CEMITÉRIOS PÚBLICOS	SUBGERENTE DE CEMITÉRIOS PÚBLICOS	CDG-4	1
	ENCARREGADO DO CEMITÉRIO NA PAZ DO SENHOR	CDG-7	1
	ENCARREGADO DO CEMITÉRIO NOSSA SENHORA NAZARÉ	CDG-7	1
	ENCARREGADO DE CEMITÉRIOS PÚBLICOS	CDG-8	5
SUBGERÊNCIA DE LOGRADOUROS PÚBLICOS	SUBGERENTE DE LOGRADOUROS PÚBLICOS	CDG-4	1
SUBGERÊNCIA DE MERCADOS PÚBLICOS	SUBGERENTE DE MERCADOS PÚBLICOS	CDG-4	1
	ENCARREGADO DO MERCADO DO RENASCER	CDG-7	1
GERÊNCIA EXECUTIVA DO MERCADO PÚBLICO MUNICIPAL	GERENTE EXECUTIVO DO MERCADO PÚBLICO MUNICIPAL	CDG-4	1
NÚCLEO DE LIMPEZA E HIGIENIZAÇÃO	SUPERVISOR DO NÚCLEO DE LIMPEZA E HIGIENIZAÇÃO	CDG-8	1
NÚCLEO DE COMUNICAÇÃO	SUPERVISOR DO NÚCLEO DE COMUNICAÇÃO	CDG-8	1
NÚCLEO CULTURAL E EVENTOS	SUPERVISOR DO NÚCLEO CULTURAL E EVENTOS	CDG-8	1
NÚCLEO DE ALMOXARIFADO	SUPERVISOR DO NÚCLEO DE ALMOXARIFADO	CDG-8	1
CARGOS DE SUPORTE ESTRUTURAL	ASSESSOR DE SUPORTE OPERACIONAL DE FISCALIZAÇÃO DO MERCADO PÚBLICO MUNICIPAL	CSE-2	1

ESTADO DA PARAÍBA
MUNICÍPIO DE CABEDELO
GABINETE DO PREFEITO

	ASSESSOR DE SUPORTE OPERACIONAL DE LIMPEZA E HIGIENIZAÇÃO DO MERCADO PÚBLICO MUNICIPAL	CSE-2	1
CARGOS DE SUPORTE ESTRUTURAL	ASSESSOR DE SUPORTE OPERACIONAL	CSE-1	29
	ASSESSOR DE SUPORTE LOGÍSTICO	CSE-1	4
		TOTAL	78

ESTADO DA PARAÍBA
MUNICÍPIO DE CABEDELO
GABINETE DO PREFEITO

ANEXO LIV

CARGOS COMISSIONADOS E FUNÇÕES GRATIFICADAS DA SECRETARIA MUNICIPAL DE EDUCAÇÃO - SEDUC

UNIDADE ADMINISTRATIVA	CARGO/FUNÇÃO	SÍMBOLO	QUANT
GABINETE DO SECRETÁRIO MUNICIPAL DE EDUCAÇÃO	SECRETÁRIO MUNICIPAL DE EDUCAÇÃO	CDS-1	1
GABINETE DO SECRETÁRIO MUNICIPAL ADJUNTO DE EDUCAÇÃO	SECRETÁRIO MUNICIPAL ADJUNTO DE EDUCAÇÃO	CDS-2	1
ASSESSORIA ESPECIAL	ASSESSOR ESPECIAL II	CAS-2	3
ASSESSORIA TÉCNICA ESPECIALIZADA	ASSESSOR TÉCNICO ESPECIALIZADO	CAS-4	2
ASSESSORIA JURÍDICA	ASSESSOR JURÍDICO	CAS-4	2
SECRETARIA EXECUTIVA	SECRETÁRIA EXECUTIVA	CAS-5	1
GERÊNCIA DE EDUCAÇÃO BÁSICA	GERENTE DE EDUCAÇÃO BÁSICA	CDG-3	1
SUBGERÊNCIA DE PRÉ-ESCOLA	SUBGERENTE DE PRÉ-ESCOLA	CDG-4	1
	CHEFE DO NÚCLEO DE PRÉ-ESCOLA	FG	1
SUBGERÊNCIA DE ENSINO FUNDAMENTAL I	SUBGERENTE DE ENSINO FUNDAMENTAL I	CDG-4	1
	CHEFE DO NÚCLEO DE ENSINO FUNDAMENTAL I	FG	1
SUBGERÊNCIA DE ENSINO FUNDAMENTAL II	SUBGERENTE DE ENSINO FUNDAMENTAL II	CDG-4	1
SUBGERÊNCIA DE CORREÇÃO DE FLUXO	SUBGERENTE DE CORREÇÃO DE FLUXO	CDG-4	1
	CHEFE DO NÚCLEO DE CORREÇÃO DE FLUXO	FG	1
SUBGERÊNCIA DE EDUCAÇÃO DE JOVENS E ADULTOS	SUBGERENTE DE EDUCAÇÃO DE JOVENS E ADULTOS	CDG-4	1
SUBGERÊNCIA DE PROJETOS EDUCACIONAIS	SUBGERENTE DE PROJETOS EDUCACIONAIS	CDG-4	2

ESTADO DA PARAÍBA
MUNICÍPIO DE CABEDELO
GABINETE DO PREFEITO

	CHEFE DO NÚCLEO DE PROJETOS EDUCACIONAIS	FG	1
SUBGERÊNCIA DE EDUCAÇÃO FÍSICA	SUBGERENTE DE EDUCAÇÃO FÍSICA	CDG-4	1
	CHEFE DO NÚCLEO DE EDUCAÇÃO FÍSICA	FG	1
SUBGERÊNCIA DE ARTE E CULTURA ESCOLAR	SUBGERENTE DE ARTE E CULTURA ESCOLAR	CDG-4	1
	CHEFE DO NÚCLEO DE ARTE E CULTURA ESCOLAR	FG	1
GERÊNCIA DE COORDENAÇÃO EDUCACIONAL	GERENTE DE COORDENAÇÃO EDUCACIONAL	CDG-3	1
SUBGERÊNCIA DE GESTÃO ESCOLAR	SUBGERENTE DE GESTÃO ESCOLAR	CDG-4	1
	CHEFE DO NÚCLEO DE GESTÃO ESCOLAR	FG	1
SUBGERÊNCIA DE PROJETOS ESPECIAIS	SUBGERENTE DE PROJETOS ESPECIAIS	CDG-4	1
SUPERINTENDÊNCIA	SUPERINTENDENTE	CDG-6	1
GERÊNCIA DE ACOMPANHAMENTO, AVALIAÇÃO E ESTATÍSTICA	GERENTE DE ACOMPANHAMENTO, AVALIAÇÃO E ESTATÍSTICA	CDG-3	1
SUBGERÊNCIA DE ACOMPANHAMENTO E AVALIAÇÃO	SUBGERENTE DE ACOMPANHAMENTO E AVALIAÇÃO	CDG-4	1
	CHEFE DO NÚCLEO DE ACOMPANHAMENTO E AVALIAÇÃO	FG	1
SUBGERÊNCIA DE ESTATÍSTICA	SUBGERENTE DE ESTATÍSTICA	CDG-4	1
	CHEFE DO NÚCLEO DE ESTATÍSTICA	FG	1
SUBGERÊNCIA DE CONVÊNIOS E PROJETOS	SUBGERENTE DE CONVÊNIOS E PROJETOS	CDG-4	1
SUBGERÊNCIA DE SERVIÇO DE APOIO EDUCACIONAL	SUBGERENTE DE SERVIÇO DE APOIO EDUCACIONAL	CDG-4	1
	CHEFE DO NÚCLEO DE SERVIÇO DE APOIO EDUCACIONAL	FG	1

Câmara Municipal de Cabedelo
Fls. 159

ESTADO DA PARAÍBA
MUNICÍPIO DE CABEDELO
GABINETE DO PREFEITO

GERÊNCIA DE RECURSOS EDUCACIONAIS	GERENTE DE RECURSOS EDUCACIONAIS	CDG-3	1
SUBGERÊNCIA DE RECURSOS HUMANOS	SUBGERENTE DE RECURSOS HUMANOS	CDG-4	1
	CHEFE DO NÚCLEO DE RECURSOS HUMANOS	FG	1
SUBGERÊNCIA DE PATRIMÔNIO	SUBGERENTE DE PATRIMÔNIO	CDG-4	1
	CHEFE DO NÚCLEO DE PATRIMÔNIO	FG	1
SUBGERÊNCIA DE TECNOLOGIA EDUCACIONAL	SUBGERENTE DE TECNOLOGIA EDUCACIONAL	CDG-4	1
SUBGERÊNCIA DE CONTROLE INTERNO	SUBGERENTE DE CONTROLE INTERNO	CDG-4	1
	CHEFE DO NÚCLEO DE CONTROLE INTERNO	FG	1
GERÊNCIA DE APOIO AO ESTUDANTE	GERENTE DE APOIO AO ESTUDANTE	CDG-3	1
SUBGERÊNCIA DE ASSISTÊNCIA AO EDUCANDO	SUBGERENTE DE ASSISTÊNCIA AO EDUCANDO	CDG-4	1
SUBGERÊNCIA DE PEDAGOGIA	SUBGERENTE DE PEDAGOGIA	CDG-4	1
	CHEFE DO NÚCLEO DE PEDAGOGIA	FG	1
GERÊNCIA DE INFORMÁTICA EDUCATIVA	GERENTE DE INFORMÁTICA EDUCATIVA	CDG-3	1
SUBGERÊNCIA DE REDES E PROJETOS DE TECNOLOGIA DA INFORMAÇÃO	SUBGERENTE DE REDES E PROJETOS DE TECNOLOGIA DA INFORMAÇÃO	CDG-4	1
GERÊNCIA DE INFRAESTRUTURA	GERENTE DE INFRAESTRUTURA	CDG-3	1
SUBGERÊNCIA DE SUPRIMENTO DA REDE ESCOLAR	SUBGERENTE DE SUPRIMENTO DA REDE ESCOLAR	CDG-4	1
	CHEFE DO NÚCLEO DE SUPRIMENTO DA REDE ESCOLAR	FG	1
SUBGERÊNCIA DE ADEQUAÇÃO E MANUTENÇÃO DA REDE ESCOLAR	SUBGERENTE DE ADEQUAÇÃO E MANUTENÇÃO DA REDE ESCOLAR	CDG-4	1

ESTADO DA PARAÍBA
MUNICÍPIO DE CABEDELO
GABINETE DO PREFEITO

SUBGERÊNCIA DE TRANSPORTE ESCOLAR	SUBGERENTE DE TRANSPORTE ESCOLAR	CDG-4	1
	ENCARREGADO DO TRÁFEGO ESCOLAR	CDG-7	1
GERÊNCIA DE MERENDA ESCOLAR	GERENTE DE MERENDA ESCOLAR	CDG-3	1
SUBGERÊNCIA DE ALIMENTAÇÃO ESCOLAR	SUBGERENTE DE ALIMENTAÇÃO ESCOLAR	CDG-4	1
SUBGERÊNCIA NUTRICIONAL	SUBGERENTE NUTRICIONAL	CDG-4	1
GERÊNCIA DE CRECHE	GERENTE DE CRECHE	CDG-3	11
SUBGERÊNCIA DE CRECHE	SUBGERENTE DE CRECHE	CDG-4	1
GERÊNCIA EXECUTIVA DO CENTRO DE ATENDIMENTO EDUCACIONAL ESPECIALIZADO - CAEE	GERENTE EXECUTIVO DO CENTRO DE ATENDIMENTO EDUCACIONAL ESPECIALIZADO - CAEE	CDG-3	1
GERÊNCIA DO CENTRO DE ATENDIMENTO EDUCACIONAL ESPECIALIZADO - CAEE	GERENTE DO CENTRO DE ATENDIMENTO EDUCACIONAL ESPECIALIZADO - CAEE	CDG-3	1
SUBGERÊNCIA DO CENTRO DE ATENDIMENTO EDUCACIONAL ESPECIALIZADO - CAEE	SUBGERENTE DO CENTRO DE ATENDIMENTO EDUCACIONAL ESPECIALIZADO - CAEE	CDG-4	1
SUBGERÊNCIA DE FORMAÇÃO DOCENTE: EDUCAR NA DIVERSIDADE	SUBGERENTE DE FORMAÇÃO DOCENTE: EDUCAR NA DIVERSIDADE	CDG-4	1
SUBGERÊNCIA DE POLOS	SUBGERENTE DE POLOS	CDG-4	1
GERÊNCIA ADMINISTRATIVA	GERENTE ADMINISTRATIVA	CDG-3	1
SUBGERÊNCIA DE ACOMPANHAMENTO DE CONTRATOS	SUBGERENTE DE ACOMPANHAMENTO DE CONTRATOS	CDG-4	1
SUBGERÊNCIA DO SETOR DE COMPRAS	SUBGERENTE DO SETOR DE COMPRAS	CDG-4	1
SUBGERÊNCIA DE COMUNICAÇÃO	SUBGERENTE DE COMUNICAÇÃO	CDG-4	1

ESTADO DA PARAÍBA
MUNICÍPIO DE CABEDELO
GABINETE DO PREFEITO

SUBGERÊNCIA DE ACOMPANHAMENTO DOS CONSELHOS MUNICIPAIS E SISTEMAS	SUBGERENTE DE ACOMPANHAMENTO DOS CONSELHOS MUNICIPAIS E SISTEMAS	CDG-4	1
CARGOS DE SUPORTE ESTRUTURAL	ASSESSOR DE SUPORTE OPERACIONAL	CSE-1	23
	ASSESSOR DE SUPORTE LOGÍSTICO	CSE-1	1
FUNÇÕES DE GESTÃO ESCOLAR	GESTOR ESCOLAR	FG	22
	GESTOR ESCOLAR ADJUNTO	FG	28
	SUPERVISOR	FG	24
	COORDENADOR PEDAGÓGICO	FG	9
		TOTAL	**191**

ESTADO DA PARAÍBA
MUNICÍPIO DE CABEDELO
GABINETE DO PREFEITO

ANEXO LXVIII

CARGOS COMISSIONADOS E FUNÇÕES GRATIFICADAS DA SECRETARIA MUNICIPAL DE SAÚDE - SES

UNIDADE ADMINISTRATIVA	CARGO/FUNÇÃO	SÍMBOLO	QUANT
GABINETE DO SECRETÁRIO MUNICIPAL DE SAÚDE	SECRETÁRIO MUNICIPAL DE SAÚDE	CDS-1	1
GABINETE DO SECRETÁRIO MUNICIPAL ADJUNTO DE SAÚDE	SECRETÁRIO MUNICIPAL ADJUNTO DE SAÚDE	CDS-2	1
SECRETARIA EXECUTIVA DO CONSELHO MUNICIPAL DE SAÚDE	SECRETÁRIA EXECUTIVA DO CONSELHO MUNICIPAL DE SAÚDE	CAS-5	1
TESOURARIA	TESOUREIRO	CAS-4	1
ASSESSORIA TÉCNICA ESPECIALIZADA	ASSESSOR TÉCNICO ESPECIALIZADO	CAS-4	1
SECRETARIA EXECUTIVA	SECRETÁRIA EXECUTIVA	CAS-5	2
ASSESSORIA JURÍDICA	ASSESSOR JURÍDICO	CAS-4	1
ASSESSORIA DE GABINETE	ASSESSOR DE GABINETE	CAS-5	1
ASSESSORIA DE COMUNICAÇÃO EM SAÚDE	ASSESSOR DE COMUNICAÇÃO EM SAÚDE	CAS-5	1
GERÊNCIA GERAL DE RECURSOS HUMANOS	GERENTE GERAL DE RECURSOS HUMANOS	CDG-1	1
GERÊNCIA EXECUTIVA DE ATENÇÃO HOSPITALAR	GERENTE EXECUTIVO DE ATENÇÃO HOSPITALAR	CDG-1	1
	SECRETÁRIA EXECUTIVA	CAI-2	1
	OUVIDOR HOSPITALAR	CDG-6	1
GERÊNCIA GERAL DO HOSPITAL E MATERNIDADE MUNICIPAL PADRE ALFREDO BARBOSA	GERENTE GERAL DO HOSPITAL E MATERNIDADE MUNICIPAL PADRE ALFREDO BARBOSA	CDG-1	1
GERÊNCIA DE QUALIDADE E SEGURANÇA DO PACIENTE	GERENTE DE QUALIDADE E SEGURANÇA DO PACIENTE	CDG-3	1
GERÊNCIA DO NÚCLEO INTERNO DE REGULAÇÃO	GERENTE DO NÚCLEO INTERNO DE REGULAÇÃO	CDG-3	1

Câmara Municipal de Cabedelo
Fls. 160

ESTADO DA PARAÍBA
MUNICÍPIO DE CABEDELO
GABINETE DO PREFEITO

GERÊNCIA TÉCNICA DO HOSPITAL E MATERNIDADE MUNICIPAL PADRE ALFREDO BARBOSA	GERENTE TÉCNICO DO HOSPITAL E MATERNIDADE MUNICIPAL PADRE ALFREDO BARBOSA	CDG-3	1
SUBGERÊNCIA TÉCNICA DE UTI E MEDICINA INTENSIVA	SUBGERENTE TÉCNICO DE UTI E MEDICINA INTENSIVA	CDG-4	1
SUBGERÊNCIA DO SERVIÇO DE CIRURGIA E CENTRO CIRÚRGICO	SUBGERENTE DO SERVIÇO DE CIRURGIA E CENTRO CIRÚRGICO	CDG-4	1
GERÊNCIA DO SERVIÇO DE CONTROLE DE INFECÇÃO HOSPITALAR - SCIH	GERENTE DO SERVIÇO DE CONTROLE DE INFECÇÃO HOSPITALAR - SCIH	CDG-3	1
GERÊNCIA DO SERVIÇO DE EPIDEMIOLOGIA	GERENTE DO SERVIÇO DE EPIDEMIOLOGIA	CDG-3	1
GERÊNCIA ADMINISTRATIVA DO HOSPITAL E MATERNIDADE MUNICIPAL PADRE ALFREDO BARBOSA	GERENTE ADMINISTRATIVO DO HOSPITAL E MATERNIDADE MUNICIPAL PADRE ALFREDO BARBOSA	CDG-3	1
NÚCLEO DE RAIO X	CHEFE DO NÚCLEO DE RAIO X	FG	1
SUBGERÊNCIA DE RECURSOS HUMANOS	SUBGERENTE DE RECURSOS HUMANOS	CDG-4	1
NÚCLEO DE RECURSOS HUMANOS	CHEFE DO NÚCLEO DE RECURSOS HUMANOS	FG	1
SUBGERÊNCIA DE SUPRIMENTOS	SUBGERENTE DE SUPRIMENTOS	CDG-4	1
SUBGERÊNCIA DE PROCESSAMENTO DE ROUPAS E GESTÃO DE ENXOVAL	SUBGERENTE DE PROCESSAMENTO DE ROUPAS E GESTÃO DE ENXOVAL	CDG-4	1
SUBGERÊNCIA DE LOGÍSTICA	SUBGERENTE DE LOGÍSTICA	CDG-4	1
SUBGERÊNCIA DE CONTAS MÉDICAS	SUBGERENTE DE CONTAS MÉDICAS	CDG-4	1
SUBGERÊNCIA DE ENGENHARIA CLÍNICA E MANUTENÇÃO	SUBGERENTE DE ENGENHARIA CLÍNICA E MANUTENÇÃO	CDG-4	1
SUBGERÊNCIA DE HIGIENIZAÇÃO HOSPITALAR E RESÍDUOS SÓLIDOS	SUBGERENTE DE HIGIENIZAÇÃO HOSPITALAR E RESÍDUOS SÓLIDOS	CDG-4	1
GERÊNCIA DE RECURSOS HUMANOS	GERENTE DE RECURSOS HUMANOS	CDG-3	1
	SECRETÁRIA EXECUTIVA	CAI-2	1

ESTADO DA PARAÍBA
MUNICÍPIO DE CABEDELO
GABINETE DO PREFEITO

SUBGERÊNCIA DE MEDICAMENTOS ESPECIALIZADOS E HOSPITALARES	SUBGERENTE DE MEDICAMENTOS ESPECIALIZADOS E HOSPITALARES	CDG-4	1
NÚCLEO DA ATENÇÃO ESPECIALIZADA	CHEFE DO NÚCLEO DA ATENÇÃO ESPECIALIZADA	FG	1
GERÊNCIA EXECUTIVA DE REGULAÇÃO	GERENTE EXECUTIVO DE REGULAÇÃO	CDG-3	1
AUDITORIA MÉDICA	MÉDICO AUDITOR	CAI-1	1
GERÊNCIA DE REGULAÇÃO	GERENTE DE REGULAÇÃO	CDG-3	1
SUBGERÊNCIA DE MARCAÇÃO DE CONSULTAS E EXAMES ESPECIALIZADOS	SUBGERENTE DE MARCAÇÃO DE CONSULTAS E EXAMES ESPECIALIZADOS	CDG-4	1
NÚCLEO DE ANÁLISE TÉCNICA DE MARCAÇÃO DE CONSULTAS	ANALISTA TÉCNICO DE MARCAÇÃO DE CONSULTAS	CAI-4	4
NÚCLEO DE MARCAÇÃO DE CONSULTAS E EXAMES ESPECIALIZADOS	CHEFE DO NÚCLEO DE MARCAÇÃO DE CONSULTAS E EXAMES ESPECIALIZADOS	FG	1
GERÊNCIA DE AUDITORIA EM SAÚDE	GERENTE DE AUDITORIA EM SAÚDE	CDG-3	1
SUBGERÊNCIA DE CONTROLE, AVALIAÇÃO E AUDITORIA EM SAÚDE	SUBGERENTE DE CONTROLE, AVALIAÇÃO E AUDITORIA EM SAÚDE	CDG-4	1
NÚCLEO DE ANÁLISE TÉCNICA DE REVISÃO DE SERVIÇOS DE SAÚDE	ANALISTA TÉCNICO DE REVISÃO DE SERVIÇOS DE SAÚDE	CAI-4	3
NÚCLEO DE CONTROLE, AVALIAÇÃO E AUDITORIA EM SAÚDE	CHEFE DO NÚCLEO DE CONTROLE, AVALIAÇÃO E AUDITORIA EM SAÚDE	FG	1
SUBGERÊNCIA DE ACOMPANHAMENTO DE CONTRATOS DE PRESTAÇÃO DE SERVIÇOS DE SAÚDE	SUBGERENTE DE ACOMPANHAMENTO DE CONTRATOS DE PRESTAÇÃO DE SERVIÇOS DE SAÚDE	CDG-4	1
NÚCLEO DE ACOMPANHAMENTO DE CONTRATOS DE PRESTAÇÃO DE SERVIÇOS DE SAÚDE	CHEFE DO NÚCLEO DE ACOMPANHAMENTO DE CONTRATOS DE PRESTAÇÃO DE SERVIÇOS DE SAÚDE	FG	1
SUBGERÊNCIA DE PROCESSAMENTO DO SIA SIH SUS	SUBGERENTE DE PROCESSAMENTO DO SIA SIH SUS	CDG-4	1

ESTADO DA PARAÍBA
MUNICÍPIO DE CABEDELO
GABINETE DO PREFEITO

SUBGERÊNCIA DE SERVIÇO SOCIAL	SUBGERENTE DE SERVIÇO SOCIAL	CDG-4	1
SUBGERÊNCIA DE PSICOLOGIA	SUBGERENTE DE PSICOLOGIA	CDG-4	1
SUBGERÊNCIA DE FARMÁCIA	SUBGERENTE DE FARMÁCIA	CDG-4	1
SUBGERÊNCIA DE LABORATÓRIO DE ANÁLISES CLÍNICAS	SUBGERENTE DE LABORATÓRIO DE ANÁLISES CLÍNICAS	CDG-4	1
SUBGERÊNCIA DE MATERNIDADE	SUBGERENTE DE MATERNIDADE	CDG-4	1
SUBGERÊNCIA DE NUTRIÇÃO E DIETÉTICA	SUBGERENTE DE NUTRIÇÃO E DIETÉTICA	CDG-4	1
SUBGERÊNCIA DE ATENDIMENTO MÓVEL INTERINO	SUBGERENTE DE ATENDIMENTO MÓVEL INTERINO	CDG-4	1
SUBGERÊNCIA DE NUTRIÇÃO	SUBGERENTE DE NUTRIÇÃO	CDG-4	1
SUBGERÊNCIA DE ENFERMAGEM	SUBGERENTE DE ENFERMAGEM	CDG-4	1
SUBGERÊNCIA DE ENFERMARIAS E URGÊNCIA	SUBGERENTE DE ENFERMARIAS E URGÊNCIA	CDG-4	1
SUBGERÊNCIA TÉCNICO DO CENTRO CIRÚRGICO	SUBGERENTE TÉCNICO DO CENTRO CIRÚRGICO	CDG-4	1
SUBGERÊNCIA DE CURATIVOS	SUBGERENTE DE CURATIVOS	CDG-4	1
SUBGERÊNCIA DO CENTRO CIRÚRGICO E CME	SUBGERENTE DO CENTRO CIRÚRGICO E CME	CDG-4	1
SUBGERÊNCIA DE EDUCAÇÃO PERMANENTE EM SAÚDE	SUBGERENTE DE EDUCAÇÃO PERMANENTE EM SAÚDE	CDG-4	1
SUBGERÊNCIA DO SAMU	SUBGERENTE DO SAMU	CDG-4	1
GERÊNCIA EXECUTIVA DE MEDICAMENTOS E ASSISTÊNCIA FARMACÊUTICA	GERENTE EXECUTIVO DE MEDICAMENTOS E ASSISTÊNCIA FARMACÊUTICA	CDG-3	1
SUBGERÊNCIA DE MEDICAMENTOS PARA ATENÇÃO BÁSICA	SUBGERENTE DE MEDICAMENTOS PARA ATENÇÃO BÁSICA	CDG-4	1
NÚCLEO DA ATENÇÃO BÁSICA	CHEFE DO NÚCLEO DA ATENÇÃO BÁSICA	FG	1
SUBGERÊNCIA DE PRÁTICAS INTEGRATIVAS E COMPLEMENTARES	SUBGERENTE DE PRÁTICAS INTEGRATIVAS E COMPLEMENTARES	CDG-4	1

ESTADO DA PARAÍBA
MUNICÍPIO DE CABEDELO
GABINETE DO PREFEITO

NÚCLEO DE ANÁLISE TÉCNICA DE SUPERVISÃO DE SERVIÇOS DE SAÚDE	ANALISTA TÉCNICO DE SUPERVISÃO DE SERVIÇOS DE SAÚDE	CAI-4	2
NÚCLEO DE ANÁLISE TÉCNICA DE SUPERVISÃO DO CARTÃO SUS	ANALISTA TÉCNICO DE SUPERVISÃO DO CARTÃO SUS	CAI-4	1
NÚCLEO DE PROCESSAMENTO DO SIA, SIH SUS	CHEFE DO NÚCLEO DE PROCESSAMENTO DO SIA, SIH SUS	FG	1
GERÊNCIA EXECUTIVA DE ADMINISTRAÇÃO E FINANÇAS EM SAÚDE	GERENTE EXECUTIVO DE ADMINISTRAÇÃO E FINANÇAS EM SAÚDE	CDG-3	1
GERÊNCIA ADMINISTRATIVA	GERENTE ADMINISTRATIVO	CDG-3	1
SUBGERÊNCIA DE TRANSPORTES	SUBGERENTE DE TRANSPORTES	CDG-4	1
SUBGERÊNCIA DE PATRIMÔNIO E ALMOXARIFADO	SUBGERENTE DE PATRIMÔNIO E ALMOXARIFADO	CDG-4	1
SUBGERÊNCIA DE MANUTENÇÃO E SERVIÇOS AUXILIARES	SUBGERENTE DE MANUTENÇÃO E SERVIÇOS AUXILIARES	CDG-4	1
SUBGERÊNCIA DE COMPRAS	SUBGERENTE DE COMPRAS	CDG-6	1
NÚCLEO DE ANÁLISE DE PESQUISA E REGISTRO DE PREÇOS	ANALISTA DE PESQUISA E REGISTRO DE PREÇOS	CAI-4	2
GERÊNCIA FINANCEIRA	GERENTE FINANCEIRO	CDG-3	1
SUBGERÊNCIA DE PLANEJAMENTO ORÇAMENTÁRIO	SUBGERENTE DE PLANEJAMENTO ORÇAMENTÁRIO	CDG-6	1
GERÊNCIA EXECUTIVA DE ATENÇÃO ESPECIALIZADA	GERENTE EXECUTIVO DE ATENÇÃO ESPECIALIZADA	CDG-2	1
ASSESSORIA TÉCNICA DE SAÚDE MENTAL	ASSESSOR TÉCNICO DE SAÚDE MENTAL	CAI-2	1
GERÊNCIA DO LABORATÓRIO CENTRAL	GERENTE DO LABORATÓRIO CENTRAL	CDG-3	1
SUBGERÊNCIA DO LABORATÓRIO CENTRAL	SUBGERENTE DO LABORATÓRIO CENTRAL	CDG-4	1
NÚCLEO DE ANÁLISE TÉCNICA DE DIAGNÓSTICO LABORATORIAL	ANALISTA TÉCNICO DE DIAGNÓSTICO LABORATORIAL	CAI-4	1
NÚCLEO DE PROCESSAMENTO DE DADOS	CHEFE DO NÚCLEO DE PROCESSAMENTO DE DADOS	FG	1

Câmara Municipal de Cabedelo
Fls. 161

ESTADO DA PARAÍBA
MUNICÍPIO DE CABEDELO
GABINETE DO PREFEITO

GERÊNCIA DO SERVIÇO ESPECIALIZADO EM DST/AIDS	GERENTE DO SERVIÇO ESPECIALIZADO EM DST/AIDS	CDG-3	1
SUBGERÊNCIA DE AÇÕES ESPECIALIZADS EM DST/AIDS	SUBGERENTE DE AÇÕES ESPECIALIZADS EM DST/AIDS	CDG-4	1
GERÊNCIA DO SERVIÇO DE ATENÇÃO DOMICILIAR	GERENTE DO SERVIÇO DE ATENÇÃO DOMICILIAR	CDG-3	1
GERÊNCIA DO CENTRO DE REABILITAÇÃO À PESSOA COM DEFICIÊNCIA	GERENTE DO CENTRO DE REABILITAÇÃO À PESSOA COM DEFICIÊNCIA	CDG-3	1
GERÊNCIA DO CENTRO MUNICIPAL DE REFERÊNCIA EM SAÚDE LEONARDO MOZART	GERENTE DO CENTRO MUNICIPAL DE REFERÊNCIA EM SAÚDE LEONARDO MOZART	CDG-3	1
SUBGERÊNCIA ADMINISTRATIVA	SUBGERENTE ADMINISTRATIVO	CDG-4	1
NÚCLEO DE ANÁLISE TÉCNICA DO SAME	ANALISTA TÉCNICO DO SAME	CAI-4	1
NÚCLEO DE ANÁLISE TÉCNICA DE RECURSOS LOGÍSTICOS	ANALISTA TÉCNICO DE RECURSOS LOGÍSTICOS	CAI-4	1
NÚCLEO DE ANÁLISE TÉCNICA DE INFORMÁTICA	ANALISTA TÉCNICO DE INFORMÁTICA	CAI-4	1
NÚCLEO DE ANÁLISE TÉCNICA DO NÚCLEO DE PESSOAL	ANALISTA TÉCNICO DO NÚCLEO DE PESSOAL	CAI-4	1
SUBGERÊNCIA TÉCNICA	SUBGERENTE TÉCNICO	CDG-4	1
NÚCLEO DE ANÁLISE TÉCNICA DE DIAGNÓSTICO POR IMAGEM	ANALISTA TÉCNICO DE DIAGNÓSTICO POR IMAGEM	CAI-4	1
NÚCLEO DE ANÁLISE TÉCNICA DE AGENDAMENTO DE CONSULTAS	ANALISTA TÉCNICO DE AGENDAMENTO DE CONSULTAS	CAI-4	1
SUBGERÊNCIA MULTIPROFISSIONAL	SUBGERENTE MULTIPROFISSIONAL	CDG-4	1
NÚCLEO DE ANÁLISE TÉCNICA DE DIAGNÓSTICO LABORATORIAL	ANALISTA TÉCNICO DE DIAGNÓSTICO LABORATORIAL	CAI-4	1
NÚCLEO DE ANÁLISE TÉCNICA DE ENFERMAGEM	ANALISTA TÉCNICO DE ENFERMAGEM	CAI-4	1
GERÊNCIA DO CENTRO DE ATENÇÃO PSICOSSOCIAL I	GERENTE DO CENTRO DE ATENÇÃO PSICOSSOCIAL I	CDG-3	1
SUBGERÊNCIA DO CENTRO DE ATENÇÃO PSICOSSOCIAL I	SUBGERENTE DO CENTRO DE ATENÇÃO PSICOSSOCIAL I	CDG-4	1

ESTADO DA PARAÍBA
MUNICÍPIO DE CABEDELO
GABINETE DO PREFEITO

SUBGERÊNCIA DE ALIMENTAÇÃO E NUTRIÇÃO	SUBGERENTE DE ALIMENTAÇÃO E NUTRIÇÃO	CDG-4	1
SUBGERÊNCIA DE PROMOÇÃO À SAÚDE	SUBGERENTE DE PROMOÇÃO À SAÚDE	CDG-4	1
SUBGERÊNCIA DE ATENÇÃO À SAÚDE DA FAMÍLIA	SUBGERENTE DE ATENÇÃO À SAÚDE DA FAMÍLIA	CDG-4	3
NÚCLEO DE SUPERVISÃO DE PRODUÇÃO	SUPERVISOR DE PRODUÇÃO	CAI-3	3
NÚCLEO DE SUPERVISÃO DE ABASTECIMENTO E LOGÍSTICA	SUPERVISOR DE ABASTECIMENTO E LOGÍSTICA	CAI-3	2
SUBGERÊNCIA DE SISTEMAS DE INFORMAÇÃO EM SAÚDE	SUBGERENTE DE SISTEMAS DE INFORMAÇÃO EM SAÚDE	CDG-4	1
GERÊNCIA EXECUTIVA DO TRABALHO E EDUCAÇÃO EM SAÚDE	GERENTE EXECUTIVO DO TRABALHO E EDUCAÇÃO EM SAÚDE	CDG-2	1
GERÊNCIA DE GESTÃO DO TRABALHO E RECURSOS HUMANOS	GERENTE DE GESTÃO DO TRABALHO E RECURSOS HUMANOS	CDG-3	1
SUBGERÊNCIA DE PESSOAL	SUBGERENTE DE PESSOAL	CDG-4	1
NÚCLEO DE ANÁLISE DE REGISTROS FUNCIONAIS	ANALISTA DE REGISTROS FUNCIONAIS	CAI-4	1
NÚCLEO DE ANÁLISE DE CADASTRO	ANALISTA DE CADASTRO	CAI-4	1
GERÊNCIA DE EDUCAÇÃO EM SAÚDE	GERENTE DE EDUCAÇÃO EM SAÚDE	CDG-3	1
SUBGERÊNCIA DE FORMAÇÃO E DESENVOLVIMENTO EM RECURSOS HUMANOS	SUBGERENTE DE FORMAÇÃO E DESENVOLVIMENTO EM RECURSOS HUMANOS	CDG-4	1
SUBGERÊNCIA DE INTEGRAÇÃO SERVIÇO-ESCOLA	SUBGERENTE DE INTEGRAÇÃO SERVIÇO-ESCOLA	CDG-4	1
SUBGERÊNCIA DE PLANEJAMENTO E EXECUÇÃO DAS AÇÕES DE EDUCAÇÃO EM SAÚDE	SUBGERENTE DE PLANEJAMENTO E EXECUÇÃO DAS AÇÕES DE EDUCAÇÃO EM SAÚDE	CDG-4	1
GERÊNCIA DE TECNOLOGIA DA INFORMAÇÃO	GERENTE DE TECNOLOGIA DA INFORMAÇÃO	CDG-3	1
SUBGERÊNCIA DE MANUTENÇÃO LOGÍSTICA E COMPUTACIONAL	SUBGERENTE DE MANUTENÇÃO LOGÍSTICA E COMPUTACIONAL	CDG-4	1

ESTADO DA PARAÍBA
MUNICÍPIO DE CABEDELO
GABINETE DO PREFEITO

GERÊNCIA DO CENTRO DE ATENÇÃO PSICOSSOCIAL, ÁLCOOL E DROGAS	GERENTE DO CENTRO DE ATENÇÃO PSICOSSOCIAL, ÁLCOOL E DROGAS	CDG-3	1
SUBGERÊNCIA DO CENTRO DE ATENÇÃO PSICOSSOCIAL ÁLCOOL E DROGAS	SUBGERENTE DO CENTRO DE ATENÇÃO PSICOSSOCIAL ÁLCOOL E DROGAS	CDG-4	1
NÚCLEO DE ALMOXARIFADO	CHEFE DO NÚCLEO DE ALMOXARIFADO	FG	1
GERÊNCIA DO CENTRO DE ESPECIALIDADES ODONTOLÓGICAS	GERENTE DO CENTRO DE ESPECIALIDADES ODONTOLÓGICAS	CDG-3	1
GERÊNCIA DO CENTRO DE FISIOTERAPIA	GERENTE DO CENTRO DE FISIOTERAPIA	CDG-3	1
GERÊNCIA EXECUTIVA DE ATENÇÃO BÁSICA	GERENTE EXECUTIVO DE ATENÇÃO BÁSICA	CDG-3	1
GERÊNCIA TÉCNICA NORMATIVA	GERENTE TÉCNICO NORMATIVO	CDG-3	1
GERÊNCIA DAS AÇÕES PROGRAMÁTICAS DA ATENÇÃO PRIMÁRIA À SAÚDE	GERENTE DAS AÇÕES PROGRAMÁTICAS DA ATENÇÃO PRIMÁRIA À SAÚDE	CDG-3	1
SUBGERÊNCIA DE ATENÇÃO ÀS CONDIÇÕES CRÔNICAS	SUBGERENTE DE ATENÇÃO ÀS CONDIÇÕES CRÔNICAS	CDG-4	1
GERÊNCIA ADMINISTRATIVA DAS AÇÕES DE ATENÇÃO BÁSICA	GERENTE ADMINISTRATIVO DAS AÇÕES DE ATENÇÃO BÁSICA	CDG-3	1
NÚCLEO DE APOIO ADMINISTRATIVO	CHEFE DO NÚCLEO DE APOIO ADMINISTRATIVO	FG	1
SUBGERÊNCIA DE SAÚDE DO IDOSO	SUBGERENTE DE SAÚDE DO IDOSO	CDG-4	1
SUBGERÊNCIA DE SAÚDE DA MULHER	SUBGERENTE DE SAÚDE DA MULHER	CDG-4	1
SUBGERÊNCIA DE SAÚDE DO HOMEM	SUBGERENTE DE SAÚDE DO HOMEM	CDG-4	1
SUBGERÊNCIA DE SAÚDE DA CRIANÇA E DO ADOLESCENTE	SUBGERENTE DE SAÚDE DA CRIANÇA E DO ADOLESCENTE	CDG-4	1
SUBGERÊNCIA DE SAÚDE BUCAL	SUBGERENTE DE SAÚDE BUCAL	CDG-4	1
SUBGERÊNCIA DE EDUCAÇÃO PERMANENTE EM SAÚDE	SUBGERENTE DE EDUCAÇÃO PERMANENTE EM SAÚDE	CDG-4	1

ESTADO DA PARAÍBA
MUNICÍPIO DE CABEDELO
GABINETE DO PREFEITO

NÚCLEO DE ANÁLISE DE SUPORTE TÉCNICO	ANALISTA DE SUPORTE TÉCNICO	CAI-4	1
SUBGERÊNCIA DE TRÁFEGO E SEGURANÇA DE DADOS	SUBGERENTE DE TRÁFEGO E SEGURANÇA DE DADOS	CDG-4	1
NÚCLEO DE ANÁLISE DE SUPORTE TÉCNICO	ANALISTA DE SUPORTE TÉCNICO	CAI-4	1
GERÊNCIA EXECUTIVA DE VIGILÂNCIA EM SAÚDE	GERENTE EXECUTIVO DE VIGILÂNCIA EM SAÚDE	CDG-2	1
ASSESSORIA DE ANÁLISE DA SITUAÇÃO DA SAÚDE	ASSESSOR DE ANÁLISE DA SITUAÇÃO DA SAÚDE	CAI-1	2
GERÊNCIA DE VIGILÂNCIA EPIDEMIOLÓGICA	GERENTE DE VIGILÂNCIA EPIDEMIOLÓGICA	CDG-3	1
NÚCLEO DOS PROGRAMAS DO SISTEMA DE INFORMAÇÃO SOBRE MORTALIDADE E DO SISTEMA DE INFORMAÇÃO SOBRE NASCIDOS VIVOS	CHEFE DO NÚCLEO DOS PROGRAMAS DO SISTEMA DE INFORMAÇÃO SOBRE MORTALIDADE E DO SISTEMA DE INFORMAÇÃO SOBRE NASCIDOS VIVOS	FG	1
SUBGERÊNCIA DE DOENÇAS TRANSMISSÍVEIS	SUBGERENTE DE DOENÇAS TRANSMISSÍVEIS	CDG-4	1
SUBGERÊNCIA DE DOENÇAS NÃO TRANSMISSÍVEIS	SUBGERENTE DE DOENÇAS NÃO TRANSMISSÍVEIS	CDG-4	1
SUBGERÊNCIA DE DST/AIDS	SUBGERENTE DE DST/AIDS	CDG-4	1
SUBGERÊNCIA DE IMUNIZAÇÃO	SUBGERENTE DE IMUNIZAÇÃO	CDG-4	1
GERÊNCIA DE VIGILÂNCIA SANITÁRIA	GERENTE DE VIGILÂNCIA SANITÁRIA	CDG-3	1
SUBGERÊNCIA DE PRODUTOS	SUBGERENTE DE PRODUTOS	CDG-4	1
SUBGERÊNCIA DE SERVIÇOS	SUBGERENTE DE SERVIÇOS	CDG-4	1
NÚCLEO DE ACOMPANHAMENTO DE SERVIÇOS	CHEFE DO NÚCLEO DE ACOMPANHAMENTO DE SERVIÇOS	FG	1
GERÊNCIA DE VIGILÂNCIA AMBIENTAL	GERENTE DE VIGILÂNCIA AMBIENTAL	CDG-3	1
SUBGERÊNCIA DE VIGILÂNCIA E CONTROLE E CONTROLE DA ÁGUA E VETORES	SUBGERENTE DE VIGILÂNCIA E CONTROLE DA ÁGUA E VETORES	CDG-4	1
GERÊNCIA DE CONTROLE DE ZOONOSES	GERENTE DE CONTROLE DE ZOONOSES	CDG-3	1

Câmara Municipal de Cabedelo
Fls. 162

ESTADO DA PARAÍBA
MUNICÍPIO DE CABEDELO
GABINETE DO PREFEITO

SUBGERÊNCIA DE PREVENÇÃO E COMBATE A ZOONOSES	SUBGERENTE DE PREVENÇÃO E COMBATE A ZOONOSES	CDG-4	1
GERÊNCIA DE VIGILÂNCIA EM SAÚDE DO TRABALHADOR	GERENTE DE VIGILÂNCIA EM SAÚDE DO TRABALHADOR	CDG-3	1
SUBGERÊNCIA ADMINISTRATIVA	SUBGERENTE ADMINISTRATIVO	CDG-4	1
NÚCLEO HOSPITALAR DE EPIDEMIOLOGIA	CHEFE DO NÚCLEO HOSPITALAR DE EPIDEMIOLOGIA	FG	1
GERÊNCIA EXECUTIVA ESTRATÉGICA DE PLANEJAMENTO	GERENTE EXECUTIVO ESTRATÉGICO DE PLANEJAMENTO	CDG-3	1
GERÊNCIA DE EXECUÇÃO DE PROGRAMAS E PROJETOS	GERENTE DE EXECUÇÃO DE PROGRAMAS E PROJETOS	CDG-5	1
CARGOS DE SUPORTE ESTRUTURAL	ASSESSOR DE SUPORTE OPERACIONAL	CSE-1	27
	ASSESSOR DE SUPORTE LOGÍSTICO	CSE-1	6
		TOTAL	209

ESTADO DA PARAÍBA
MUNICÍPIO DE CABEDELO
GABINETE DO PREFEITO

SUBGERÊNCIA DE BENEFÍCIOS EVENTUAIS	SUBGERENTE DE BENEFÍCIOS EVENTUAIS	CDG-4	1
SUBGERÊNCIA DE AÇÕES DE INCLUSÃO DE PRODUTIVAS	GERENTE DE AÇÕES DE INCLUSÃO DE PRODUTIVAS	CDG-3	1
ASSESSORIA DE AÇÕES DE INCLUSÃO DE PRODUTIVAS	ASSESSOR DE AÇÕES DE INCLUSÃO DE PRODUTIVAS	CAI-3	1
GERÊNCIA DO CADASTRO ÚNICO PARA PROGRAMAS SOCIAIS	GERENTE DO CADASTRO ÚNICO PARA PROGRAMAS SOCIAIS	CDG-3	1
SUBGERÊNCIA DE ATENÇÃO À PESSOA IDOSA	SUBGERENTE DE ATENÇÃO À PESSOA IDOSA	CDG-4	1
	MONITOR DE AÇÃO COMUNITÁRIA	CAI-4	2
SUBGERÊNCIA DO CENTRO DE REFERÊNCIA EM ASSISTÊNCIA SOCIAL - CRAS	SUBGERENTE DO CENTRO DE REFERÊNCIA EM ASSISTÊNCIA SOCIAL	CDG-4	1
	MONITOR DE NÍVEL MÉDIO	CAI-4	5
GERÊNCIA DO SERVIÇO DE CONVIVÊNCIA E FORTALECIMENTO DE VÍNCULOS - SCFV	GERENTE DO SERVIÇO DE CONVIVÊNCIA E FORTALECIMENTO DE VÍNCULOS - SCFV	CDG-3	1
SUBGERÊNCIA ADMINISTRATIVA - SCFV	SUBGERENTE ADMINISTRATIVA - SCFV	CAI-3	2
GERÊNCIA EXECUTIVA DE PROTEÇÃO SOCIAL ESPECIAL	GERENTE EXECUTIVA DE PROTEÇÃO SOCIAL ESPECIAL	CDG-3	1
ASSESSORIA TÉCNICA DE NÍVEL SUPERIOR - PSE	ASSESSOR TÉCNICO DE NÍVEL SUPERIOR - PSE	CAI-3	3
GERÊNCIA DO CENTRO DE REFERÊNCIA ESPECIALIZADA EM ASSISTÊNCIA SOCIAL - CREAS	GERENTE DO CENTRO DE REFERÊNCIA ESPECIALIZADA EM ASSISTÊNCIA SOCIAL - CREAS	CDG-3	1
GERÊNCIA DA UNIDADE DE ACOLHIMENTO INSTITUCIONAL DE CRIANÇAS E ADOLESCENTES - UAICA	GERENTE DA UNIDADE DE ACOLHIMENTO INSTITUCIONAL DE CRIANÇAS E ADOLESCENTES	CDG-3	1
SUBGERÊNCIA ADMINISTRATIVA DA UNIDADE DE ACOLHIMENTO INSTITUCIONAL DE CRIANÇAS E ADOLESCENTES	SUBGERENTE ADMINISTRATIVA DA UNIDADE DE ACOLHIMENTO INSTITUCIONAL DE CRIANÇAS E ADOLESCENTES	CDG-4	1
GERÊNCIA DO CENTRO POP	GERENTE DO CENTRO POP	CDG-3	1
GERÊNCIA EXECUTIVA DA GESTÃO DO SUAS	GERENTE EXECUTIVA DA GESTÃO DO SUAS	CDG-3	1
ASSESSORIA TÉCNICA DA VIGILÂNCIA SOCIOASSISTENCIAL	ASSESSOR TÉCNICO DA VIGILÂNCIA SOCIOASSISTENCIAL	CAI-3	1

ESTADO DA PARAÍBA
MUNICÍPIO DE CABEDELO
GABINETE DO PREFEITO

ANEXO LXXI

CARGOS COMISSIONADOS E FUNÇÕES GRATIFICADAS DA SECRETARIA MUNICIPAL DE ASSISTÊNCIA SOCIAL - SEMAS

UNIDADE ADMINISTRATIVA	CARGO/FUNÇÃO	SÍMBOLO	QUANT
GABINETE DO SECRETÁRIO MUNICIPAL DE ASSISTÊNCIA SOCIAL	SECRETÁRIO MUNICIPAL DE ASSISTÊNCIA SOCIAL	CDS-1	1
GABINETE DO SECRETÁRIO MUNICIPAL ADJUNTO DE ASSISTÊNCIA SOCIAL	SECRETÁRIO MUNICIPAL ADJUNTO DE ASSISTÊNCIA SOCIAL	CDS-2	1
ASSESSORIA ESPECIAL	ASSESSOR ESPECIAL II	CAS-2	3
ASSESSORIA TÉCNICA ESPECIALIZADA	ASSESSOR TÉCNICO ESPECIALIZADO	CAS-4	1
ASSESSORIA JURÍDICA	ASSESSOR JURÍDICO	CAS-4	3
SECRETARIA EXECUTIVA	SECRETÁRIA EXECUTIVA	CAS-5	1
SUBGERÊNCIA DE PLANEJAMENTO	SUBGERENTE DE PLANEJAMENTO	CDG-4	1
SUBGERÊNCIA DE PROJETOS	SUBGERENTE DE PROJETOS	CDG-4	1
SUBGERÊNCIA DE RECURSOS HUMANOS	SUBGERENTE DE RECURSOS HUMANOS	CDG-4	1
SUBGERÊNCIA ADMINISTRATIVA	SUBGERENTE ADMINISTRATIVO	CDG-4	2
	CHEFE DO NÚCLEO DE PROGRAMAÇÃO	FG	1
SUBGERÊNCIA DA CASA DOS CONSELHOS	SUBGERENTE DA CASA DOS CONSELHOS	CDG-4	1
ASSESSORIA TÉCNICA DO CONSELHO TUTELAR	ASSESSOR TÉCNICO DO CONSELHO TUTELAR	CAI-3	2
GERÊNCIA EXECUTIVA GERAL DO FUNDO MUNICIPAL DE ASSISTÊNCIA SOCIAL	GERENTE EXECUTIVO GERAL DO FUNDO MUNICIPAL DE ASSISTÊNCIA SOCIAL	CDG-2	1
SUBGERÊNCIA DE CONTRATOS, CONVÊNIOS E OUTRAS PARCERIAS	SUBGERENTE DE CONTRATOS, CONVÊNIOS E OUTRAS PARCERIAS	CDG-4	1
SUBGERÊNCIA DE EXECUÇÃO ORÇAMENTÁRIA E FINANCEIRA	SUBGERENTE DE EXECUÇÃO ORÇAMENTÁRIA E FINANCEIRA	CDG-4	1
GERÊNCIA EXECUTIVA DA ASSISTÊNCIA SOCIAL	GERENTE EXECUTIVO DA ASSISTÊNCIA SOCIAL	CDG-2	1
GERÊNCIA EXECUTIVA DE PROTEÇÃO SOCIAL BÁSICA	GERENTE EXECUTIVA DE PROTEÇÃO SOCIAL BÁSICA	CDG-3	1
ASSESSORIA TÉCNICA DE NÍVEL SUPERIOR - PSB	ASSESSOR TÉCNICO DE NÍVEL SUPERIOR - PSB	CAI-3	4

ESTADO DA PARAÍBA
MUNICÍPIO DE CABEDELO
GABINETE DO PREFEITO

ASSESSORIA DE MONITORAMENTO DE SISTEMAS	ASSESSOR DE MONITORAMENTO DE SISTEMAS	CAI-3	3
GERÊNCIA DO PROGRAMA BOLSA FAMÍLIA	GERENTE DO PROGRAMA BOLSA FAMÍLIA	CDG-3	1
SUBGERÊNCIA DE ACOMPANHAMENTO DE CONDICIONALIDADES	SUBGERENTE DE ACOMPANHAMENTO DE CONDICIONALIDADES	CDG-4	1
SUBGERÊNCIA DO CADASTRO ÚNICO	SUBGERENTE DO CADASTRO ÚNICO	CDG-4	1
CARGOS DE SUPORTE ESTRUTURAL	ASSESSOR DE SUPORTE OPERACIONAL	CSE-1	21
	ASSESSOR DE SUPORTE LOGÍSTICO	CSE-1	4
		TOTAL	85

Art. 2º Esta Lei entra em vigor na data de sua publicação, revogando-se as disposições contrárias.

Paço Municipal de Cabedelo (PB), aos 26 de dezembro de 2023; 201º da Independência, 134º da República e 67º da Emancipação Política Cabedelense.

VITOR HUGO PEIXOTO CASTELLIANO
Prefeito

Câmara Municipal de Cabedelo
Fls. 163

ESTADO DA PARAÍBA
MUNICÍPIO DE CABEDELO
GABINETE DO PREFEITO

SUBGERÊNCIA DE PREVENÇÃO E COMBATE A ZOONOSES	SUBGERENTE DE PREVENÇÃO E COMBATE A ZOONOSES	CDG-4	1
GERÊNCIA DE VIGILÂNCIA EM SAÚDE DO TRABALHADOR	GERENTE DE VIGILÂNCIA EM SAÚDE DO TRABALHADOR	CDG-3	1
SUBGERÊNCIA ADMINISTRATIVA	SUBGERENTE ADMINISTRATIVO	CDG-4	1
NÚCLEO HOSPITALAR DE EPIDEMIOLOGIA	CHEFE DO NÚCLEO HOSPITALAR DE EPIDEMIOLOGIA	FG	1
GERÊNCIA EXECUTIVA ESTRATÉGICA DE PLANEJAMENTO	GERENTE EXECUTIVO ESTRATÉGICO DE PLANEJAMENTO	CDG-3	1
GERÊNCIA DE EXECUÇÃO DE PROGRAMAS E PROJETOS	GERENTE DE EXECUÇÃO DE PROGRAMAS E PROJETOS	CDG-5	1
CARGOS DE SUPORTE ESTRUTURAL	ASSESSOR DE SUPORTE OPERACIONAL	CSE-1	27
	ASSESSOR DE SUPORTE LOGÍSTICO	CSE-1	6
		TOTAL	209

ESTADO DA PARAÍBA
MUNICÍPIO DE CABEDELO
GABINETE DO PREFEITO

SUBGERÊNCIA DE BENEFÍCIOS EVENTUAIS	SUBGERENTE DE BENEFÍCIOS EVENTUAIS	CDG-4	1
SUBGERÊNCIA DE AÇÕES DE INCLUSÃO DE PRODUTIVAS	GERENTE DE AÇÕES DE INCLUSÃO DE PRODUTIVAS	CDG-3	1
ASSESSORIA DE AÇÕES DE INCLUSÃO DE PRODUTIVAS	ASSESSOR DE AÇÕES DE INCLUSÃO DE PRODUTIVAS	CAI-3	1
GERÊNCIA DO CADASTRO ÚNICO PARA PROGRAMAS SOCIAIS	GERENTE DO CADASTRO ÚNICO PARA PROGRAMAS SOCIAIS	CDG-3	1
SUBGERÊNCIA DE ATENÇÃO À PESSOA IDOSA	SUBGERENTE DE ATENÇÃO À PESSOA IDOSA	CDG-4	1
	MONITOR DE AÇÃO COMUNITÁRIA	CAI-4	2
SUBGERÊNCIA DO CENTRO DE REFERÊNCIA EM ASSISTÊNCIA SOCIAL - CRAS	SUBGERENTE DO CENTRO DE REFERÊNCIA EM ASSISTÊNCIA SOCIAL	CDG-4	1
	MONITOR DE NÍVEL MÉDIO	CAI-4	5
GERÊNCIA DO SERVIÇO DE CONVIVÊNCIA E FORTALECIMENTO DE VÍNCULOS - SCFV	GERENTE DO SERVIÇO DE CONVIVÊNCIA E FORTALECIMENTO DE VÍNCULOS - SCFV	CDG-3	1
SUBGERÊNCIA ADMINISTRATIVA - SCFV	SUBGERENTE ADMINISTRATIVA - SCFV	CAI-3	2
GERÊNCIA EXECUTIVA DE PROTEÇÃO SOCIAL ESPECIAL	GERENTE EXECUTIVA DE PROTEÇÃO SOCIAL ESPECIAL	CDG-3	1
ASSESSORIA TÉCNICA DE NÍVEL SUPERIOR - PSE	ASSESSOR TÉCNICO DE NÍVEL SUPERIOR - PSE	CAI-3	3
GERÊNCIA DO CENTRO DE REFERÊNCIA ESPECIALIZADA EM ASSISTÊNCIA SOCIAL - CREAS	GERENTE DO CENTRO DE REFERÊNCIA ESPECIALIZADA EM ASSISTÊNCIA SOCIAL - CREAS	CDG-3	1
GERÊNCIA DA UNIDADE DE ACOLHIMENTO INSTITUCIONAL DE CRIANÇAS E ADOLESCENTES - UAICA	GERENTE DA UNIDADE DE ACOLHIMENTO INSTITUCIONAL DE CRIANÇAS E ADOLESCENTES	CDG-3	1
SUBGERÊNCIA ADMINISTRATIVA DA UNIDADE DE ACOLHIMENTO INSTITUCIONAL DE CRIANÇAS E ADOLESCENTES	SUBGERENTE ADMINISTRATIVA DA UNIDADE DE ACOLHIMENTO INSTITUCIONAL DE CRIANÇAS E ADOLESCENTES	CDG-4	1
GERÊNCIA DO CENTRO POP	GERENTE DO CENTRO POP	CDG-3	1
GERÊNCIA EXECUTIVA DA GESTÃO DO SUAS	GERENTE EXECUTIVA DA GESTÃO DO SUAS	CDG-3	1
ASSESSORIA TÉCNICA DA VIGILÂNCIA SOCIOASSISTENCIAL	ASSESSOR TÉCNICO DA VIGILÂNCIA SOCIOASSISTENCIAL	CAI-3	1

ESTADO DA PARAÍBA
MUNICÍPIO DE CABEDELO
GABINETE DO PREFEITO

ANEXO LXXI

CARGOS COMISSIONADOS E FUNÇÕES GRATIFICADAS DA SECRETARIA MUNICIPAL DE ASSISTÊNCIA SOCIAL - SEMAS

UNIDADE ADMINISTRATIVA	CARGO/FUNÇÃO	SÍMBOLO	QUANT
GABINETE DO SECRETÁRIO MUNICIPAL DE ASSISTÊNCIA SOCIAL	SECRETÁRIO MUNICIPAL DE ASSISTÊNCIA SOCIAL	CDS-1	1
GABINETE DO SECRETÁRIO MUNICIPAL ADJUNTO DE ASSISTÊNCIA SOCIAL	SECRETÁRIO MUNICIPAL ADJUNTO DE ASSISTÊNCIA SOCIAL	CDS-2	1
ASSESSORIA ESPECIAL	ASSESSOR ESPECIAL II	CAS-2	3
ASSESSORIA TÉCNICA ESPECIALIZADA	ASSESSOR TÉCNICO ESPECIALIZADO	CAS-4	1
ASSESSORIA JURÍDICA	ASSESSOR JURÍDICO	CAS-4	3
SECRETARIA EXECUTIVA	SECRETÁRIA EXECUTIVA	CAS-5	1
SUBGERÊNCIA DE PLANEJAMENTO	SUBGERENTE DE PLANEJAMENTO	CDG-4	1
SUBGERÊNCIA DE PROJETOS	SUBGERENTE DE PROJETOS	CDG-4	1
SUBGERÊNCIA DE RECURSOS HUMANOS	SUBGERENTE DE RECURSOS HUMANOS	CDG-4	1
SUBGERÊNCIA ADMINISTRATIVA	SUBGERENTE ADMINISTRATIVO	CDG-4	2
	CHEFE DO NÚCLEO DE PROGRAMAÇÃO	FG	1
SUBGERÊNCIA DA CASA DOS CONSELHOS	SUBGERENTE DA CASA DOS CONSELHOS	CDG-4	1
ASSESSORIA TÉCNICA DO CONSELHO TUTELAR	ASSESSOR TÉCNICO DO CONSELHO TUTELAR	CAI-3	2
GERÊNCIA EXECUTIVA GERAL DO FUNDO MUNICIPAL DE ASSISTÊNCIA SOCIAL	GERENTE EXECUTIVO GERAL DO FUNDO MUNICIPAL DE ASSISTÊNCIA SOCIAL	CDG-2	1
SUBGERÊNCIA DE CONTRATOS, CONVÊNIOS E OUTRAS PARCERIAS	SUBGERENTE DE CONTRATOS, CONVÊNIOS E OUTRAS PARCERIAS	CDG-4	1
SUBGERÊNCIA DE EXECUÇÃO ORÇAMENTÁRIA E FINANCEIRA	SUBGERENTE DE EXECUÇÃO ORÇAMENTÁRIA E FINANCEIRA	CDG-4	1
GERÊNCIA EXECUTIVA DA ASSISTÊNCIA SOCIAL	GERENTE EXECUTIVO DA ASSISTÊNCIA SOCIAL	CDG-2	1
GERÊNCIA EXECUTIVA DE PROTEÇÃO SOCIAL BÁSICA	GERENTE EXECUTIVA DE PROTEÇÃO SOCIAL BÁSICA	CDG-3	1
ASSESSORIA TÉCNICA DE NÍVEL SUPERIOR - PSB	ASSESSOR TÉCNICO DE NÍVEL SUPERIOR - PSB	CAI-3	4

ESTADO DA PARAÍBA
MUNICÍPIO DE CABEDELO
GABINETE DO PREFEITO

ASSESSORIA DE MONITORAMENTO DE SISTEMAS	ASSESSOR DE MONITORAMENTO DE SISTEMAS	CAI-3	3
GERÊNCIA DO PROGRAMA BOLSA FAMÍLIA	GERENTE DO PROGRAMA BOLSA FAMÍLIA	CDG-3	1
SUBGERÊNCIA DE ACOMPANHAMENTO DE CONDICIONALIDADES	SUBGERENTE DE ACOMPANHAMENTO DE CONDICIONALIDADES	CDG-4	1
SUBGERÊNCIA DO CADASTRO ÚNICO	SUBGERENTE DO CADASTRO ÚNICO	CDG-4	1
CARGOS DE SUPORTE ESTRUTURAL	ASSESSOR DE SUPORTE OPERACIONAL	CSE-1	21
	ASSESSOR DE SUPORTE LOGÍSTICO	CSE-1	4
		TOTAL	85

Art. 2º Esta Lei entra em vigor na data de sua publicação, revogando-se as disposições contrárias.

Paço Municipal de Cabedelo (PB), aos 26 de dezembro de 2023; 201º da Independência, 134º da República e 67º da Emancipação Política Cabedelense.

VITOR HUGO PEIXOTO CASTELLIANO
Prefeito