CÂMARA MUNICIPAL DE FORTALEZA

Gabinete da Vereadora Kátia Rodrigues

REQUERIMENTO Nº 4816/2024 /2024

Requer que seja enviado ofício à Secretaria Municipal da Gestão Regional (SEGER) e a Secretaria Regional 1, solicitando o recapeamento asfáltico na Vila Vieira Neto, localizada na Rua Graça Aranha nº1170, no Bairro Álvaro Weyne, na forma que indica.

EXCELENTÍSSIMO SENHOR PRESIDENTE DA CÂMARA MUNICIPAL DE FORTALEZA

A Vereadora Kátia Rodrigues (PDT-12), 1ª Secretária da Mesa Diretora da Câmara Municipal de Fortaleza, no uso de suas atribuições legais e na forma regimental **REQUER QUE SEJA ENVIADO OFÍCIO À SECRETARIA MUNICIPAL DA GESTÃO REGIONAL (SEGER) E A SECRETARIA REGIONAL 1, SOLICITANDO O RECAPEAMENTO ASFÁLTICO NA VILA VIEIRA NETO, LOCALIZADA NA RUA GRAÇA ARANHA Nº1170, NO BAIRRO ÁLVARO WEYNE,** na forma que indica.

O presente requerimento busca atender a demanda dos moradores da vila, pela pavimentação precária no referido logradouro.

Após aprovado o presente requerimento, solicito que o mesmo seja enviado a Senhora Secretária da Secretaria Regional 1.

FORTALEZA, CEARÁ.

DEPARTAMENTO LEGISLATIVO DA CÂMARA MUNICIPAL DE FORTALEZA – CE

EM 25 DE 09 DE 2024

KÁTIA RODRIGUES
Vereadora

DEPT... LATIVO
25 SET 2024
10 02 Min

CÂMARA MUNICIPAL DE FORTALEZA – GABINETE 29
vereadorakatiarodrigues@cmfor.ce.gov.br
Rua Thompson Bulcão, 830 - Luciano Cavalcante
CEP: 60810-460, Fortaleza - CE

RECAPEAMENTO ASFÁLTICO

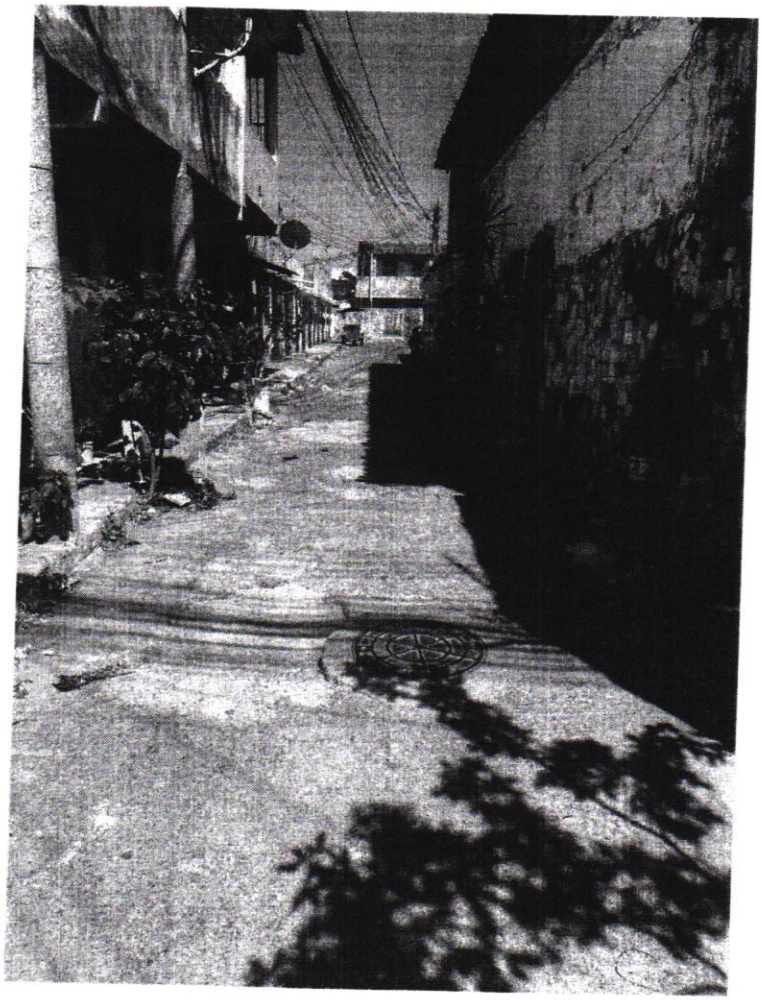

CÂMARA MUNICIPAL DE FORTALEZA – GABINETE 29
vereadorakatiarodrigues@cmfor.ce.gov.br
Rua Thompson Bulcão, 830 - Luciano Cavalcante
CEP: 60810-460, Fortaleza - CE