GABINETE DO VEREADOR MARIANO BARROS

REQUERIMENTO- Nº_____/2025

O Vereador que a este subscreve, no uso de suas atribuições legislativas, ouvido o plenário, e cumpridas as formalidades regimentais, requer ao Prefeito Municipal, Senhor Fábio Lisandro de Lima Barros e ao Secretário de serviços públicos, senhor Thairony Torres**,** a retirada de entulho , na rua Ivo Martins Vieira, bairro Copo de Cristal, nessa cidade.

JUSTIFICATIVA:

Oral...

Salgueiro, 10 de novembro de 2025.

MARIANO BARROS — PSB
Vereador

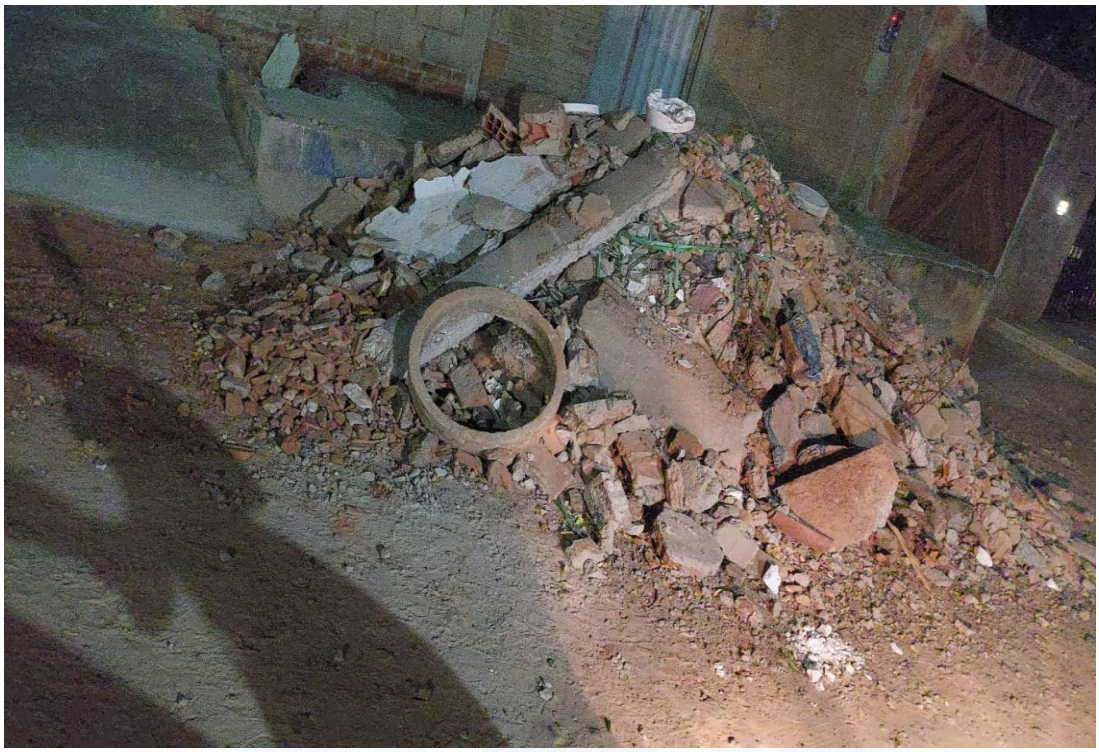

Salgueiro, 10 de novembro de 2025.

MARIANO BARROS — PSB
Vereador