Requerimento nº _____/2025

REQUERIMENTO

A Vereadora FLÁVIA MILLENA SOARES GOMES, no uso das atribuições que lhe são conferidas pelo Regimento Interno desta Casa, requer ao Senhor Prefeito de Santa Cruz do Capibaribe, Hélio Lima Aragão Filho, extensivo à Secretária Municipal de Desenvolvimento Urbano, Patrícia Souto de Barros Lagos, a realização do serviço de Pavimentação da Rua Nova, Código Log. 00447-2, localizada no bairro Oscarzão.

JUSTIFICATIVA

A ausência de pavimentação na referida rua tem gerado severos e diários transtornos aos moradores e transeuntes. Em períodos chuvosos, a via se transforma em um lamaçal que compromete a mobilidade urbana, dificulta o acesso a residências e pode causar danos a veículos, prejudicando o direito de ir e vir da comunidade.

Adicionalmente, nos dias de estiagem, a poeira intensa e constante não só afeta a limpeza dos lares, mas representa um risco à saúde pública, agravando quadros alérgicos e respiratórios, sobretudo em crianças e idosos.

Trata-se, portanto, de uma obra de infraestrutura essencial e uma antiga e legítima reivindicação local. Atender a este justo pleito é uma medida que promove não apenas melhores condições de tráfego, mas, fundamentalmente, a saúde e a dignidade dos cidadãos do bairro.

Sala das Sessões, 2 de setembro de 2025.

FLAVIA MILLENA SOARES GOMES:12491317400

Assinado de forma digital por FLAVIA MILLENA SOARES GOMES:12491317400
Dados: 2025.09.02 15:21:36 -03'00'

FLÁVIA MILLENA SOARES GOMES
Vereadora - PP

ANEXO

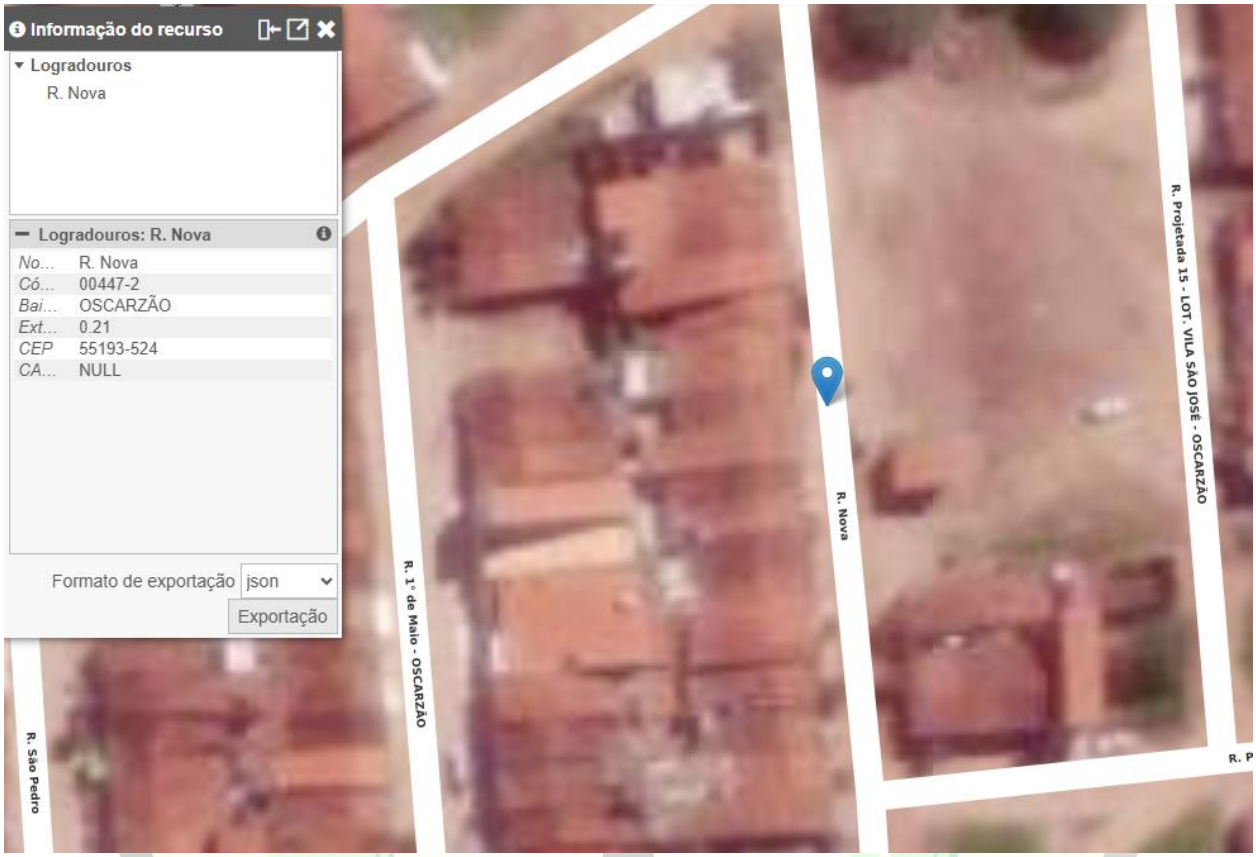
Informação do recurso
Logradouros
R. Nova
Logradouros: R. Nova
No... R. Nova
Có... 00447-2
Bai... OSCARZÃO
Ext... 0.21
CEP 55193-524
CA... NULL
Formato de exportação json
Exportação
R. São Pedro
R. 1° de Maio - OSCARZÃO
R. Nova
R. Projetada 15 - LOT. VILA SÃO JOSÉ - OSCARZÃO