CÂMARA MUNICIPAL DE RIO BRANCO – ACRE
Rua Hugo Carneiro, 567 - Bosque
GABINETE DA VEREADORA **LENE PETECÃO - PSD**

INDICAÇÃO_____/ 2021

Indica ***Limpeza Pública (retirada de entulhos manual e mecanizada)*** na ***Travessa Fialho – Recanto dos Buriti.***

Senhor Presidente,

À luz do Regimento Interno desta Casa, apresento indicação ao Senhor Prefeito do Município de Rio Branco, o qual requeiro que a Prefeitura Municipal de Rio Branco junto a ***SMZC*** – Secretaria Municipal de Zeladoria da cidade, providenciem os serviços de ***Limpeza Pública (retirada de entulhos manual)*** na ***Travessa Fialho*** localizado no ***Recanto dos Buriti***.

Justificativa:

Atendendo pedido dos moradores da ***Travessa Fialho*** Municipal de Rio Branco junto à ***SMZC*** providenciem os serviços necessários. Considerando que com a sujeira, acumulo de lixo, entulhos e a falta de higiene são comuns aparecerem os animais peçonhentos, moscas e outros tipos de animais que podem transmitir doenças como o mosquito da dengue (caso haja objetos para acúmulo de água), como evidencia a foto em anexo.

É a indicação que apresento e exclamo ao acatamento de Vossa Excelência.

Rio Branco, 08 de Setembro de 2021.

Lene Petecão
Vereadora

Endereço do Gabinete: Rua 06 de Agosto, 853 – 06 de Agosto.

E-mail: lenepetecao55@gmail.com

CÂMARA MUNICIPAL DE RIO BRANCO – ACRE
Rua Hugo Carneiro, 567 - Bosque
GABINETE DA VEREADORA **LENE PETECÃO - PSD**

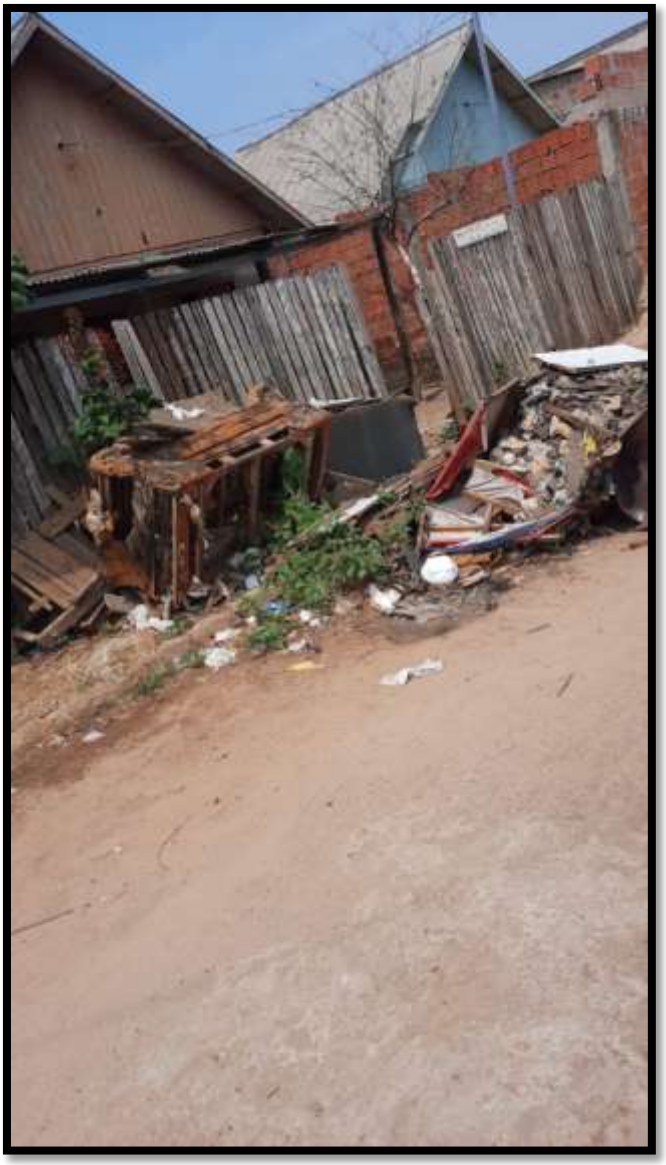

Endereço do Gabinete: Rua 06 de Agosto, 853 – 06 de Agosto.

E-mail: lenepetecao55@gmail.com