Câmara Municipal de Cascavel

ESTADO DO PARANÁ

CÂMARA MUNICIPAL DE CASCAVEL
Recebido em 18/04/23
Protocolo

INDICAÇÃO Nº 500 ,DE 2023.

(Proponente: Vereadora Professora Beth Leal/Republicanos)

INDICO, nos termos que regem o art. 143 do Regimento Interno desta Casa de Leis, seja encaminhado expediente ao Poder Público Municipal, solicitando a ampliação do muro da Escola Municipal Ita Sampaio, localizada no bairro Parque Verde, como medida de segurança.

É a Indicação. Sala das Sessões.
Cascavel, 18 de abril de 2023.

Professora Beth Leal
Vereadora/Republicanos

Justificação

A presente proposição tem por objetivo solicitar a ampliação do muro da Escola Municipal Ita Sampaio, no Bairro Parque Verde, como medida ao aumento da segurança dos estudantes, professores e funcionários desta escola.

A solicitação é uma demanda da comunidade, que diante dos últimos acontecimentos está preocupada, especialmente em razão de que o muro na parte da externa da escola é baixo, e que a mesma é cercada pelo Bosque Municipal Elias Lopuch, não havendo segurança ou ronda constante no local.

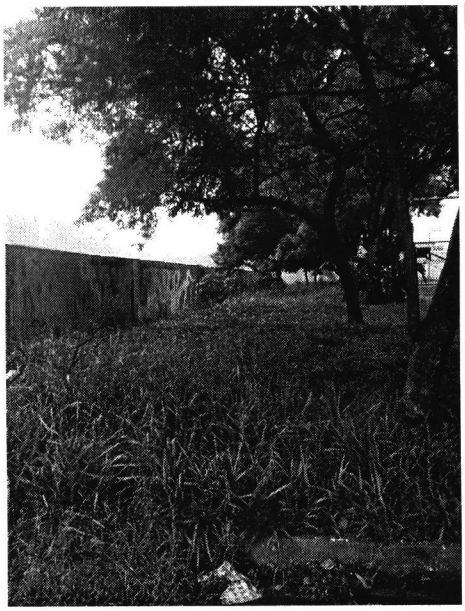

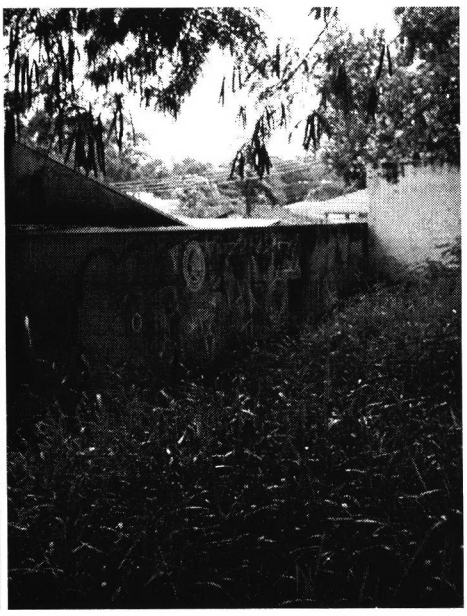

Certa de vossa compreensão e da importância desta demanda, desde já agradeço, e aguardo retorno.

CONFERIDO
DIRETORIA LEGISLATIVA