Câmara Municipal de Conselheiro Lafaiete

ESTADO DE MINAS GERAIS

24 02 22

INDICAÇÃO Nº 160/2022

ASSUNTO: NECESSIDADE DE LIMPEZA DA VIA E DOS BUEIROS NA RUA ARGEU JOSÉ FERREIRA, BAIRRO AMARO RIBEIRO.

Exmo. Sr. Presidente,

Apresento a V.Exa., nos termos do Art. 191 do Regimento Interno, a presente Indicação, a ser encaminhada a quem de direito, sugerindo a necessidade acima mencionada, tendo em vista tratar-se de um atendimento à comunidade.

SALA DAS SESSÕES, 22 DE FEVEREIRO DE 2022.

VEREADOR ERIVELTON MARTINS JAYME DA SILVA

/ALF/

INDICAÇÃO

VEREADOR: ERIVELTON MARTINS JAYME DA SILVA

DATA: 21/02/2022

1- NECESSIDADE DE DETERMINAR AO SETOR COMPETENTE, QUE PROCEDA COM A LIMPEZA DA VIA E DOS BUEIROS, E REALIZANDO A MANUTENÇÃO DOS MESMOS. NA RUA ARGEU JOSÉ FERREIRA, POR TODA SUA EXTENÇÃO. BAIRRO AMARO RIBEIRO. A NECESSIDADE SE FAZ, DEVIDO AS CHUVAS OS BUEIROS ENTUPIRAM E O RIO QUE PASSA POR DEBAIXO DESSA VIA TRASBORDOU, DEIXANDO A PISTA COM MUITO BARRO E EM PRECÁRIAS CONDIÇÕES. SENDO QUE, ESSA MESMA VIA É PASSAGEM PARA A ESCOLA INFANTIL PARAÍSO DA CRIANÇA E TAMBÉM PASSAGEM PARA O POSTO DE SAÚDE.

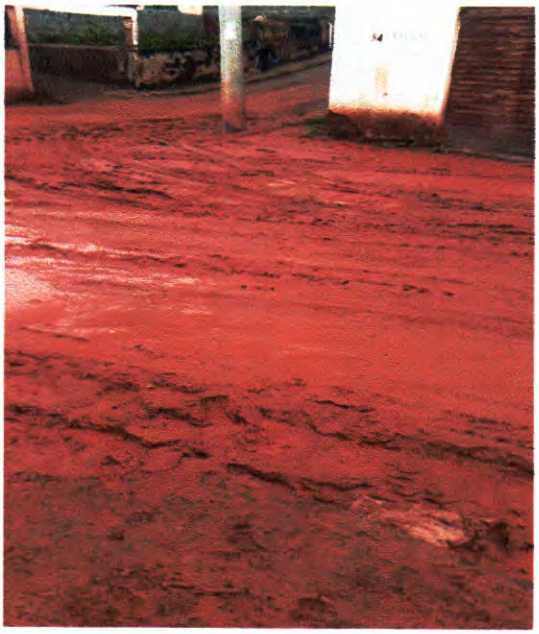

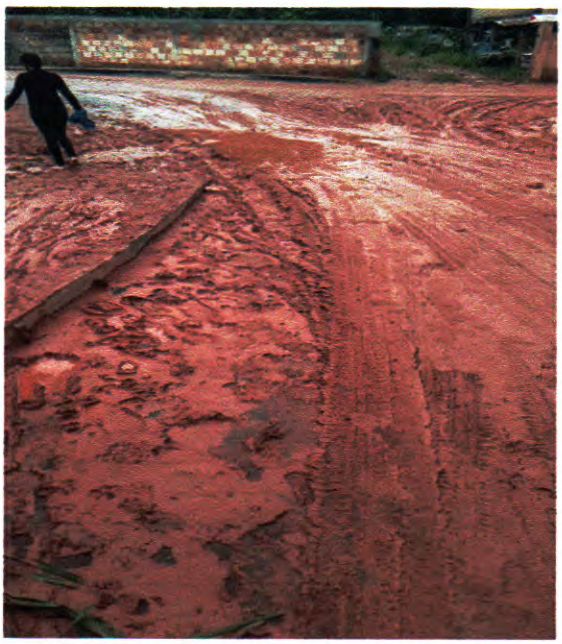

Câmara Municipal de Conselheiro Lafaiete-MG
-21-Fev-2022-17:34-038479-1/2

VEREADOR ERIVELTON JAYME