PREFEITURA MUNICIPAL DE FOZ DO IGUAÇU

Estado do Paraná

www.pmfi.pr.gov.br

Foz do Iguaçu, 03 de novembro de 2025.

Ofício nº 14093/25 – GAB - GABINETE DO PREFEITO

Assunto: **RESPOSTA AO REQUERIMENTO Nº 702/2025**

Senhor Presidente,

Em atenção ao Requerimento nº 702/2025, de autoria da Nobre Vereadora Professora Márcia Bachixte, encaminhado pelo Ofício nº 1400/2025-GP, de 10 de outubro de 2025, dessa Casa de Leis, sobre a fiscalização da aplicação da Lei nº 4.740/2019, remetemos a manifestação da Secretaria Municipal de Finanças e Orçamento, por meio do Memorando nº 78872, de 23 de outubro de 2025 e da Secretaria Municipal de Obras, por meio do Memorando nº 80580, de 30 de outubro de 2025.

Atenciosamente,

Ao Senhor
PAULO APARECIDO DE SOUZA
Presidente da Câmara Municipal
FOZ DO IGUAÇU – PR

6f1481df-b561-401f-ab74-6980103c84a5

Autenticado com certificado digital por JOAQUIM SILVA E LUNA - PREFEITO MUNICIPAL - 05/11/2025 às 12:03:50
Documento Código: 6f1481df-b561-401f-ab74-6980103c84a5 - consulta à autenticidade em
https://sistemas.pmfi.pr.gov.br/RP/SIDPublico/verificar?codigo=6f1481df-b561-401f-ab74-6980103c84a5

Prefeitura de Foz do Iguaçu 1
Prefeitura de Foz do Iguaçu 2

PREFEITURA MUNICIPAL DE FOZ DO IGUAÇU

Estado do Paraná

www.pmfi.pr.gov.br

MEMORANDO INTERNO		
Emitente:	SMFO / DIFI / DVFPO - DIVISÃO DE FISCALIZAÇÃO DE POSTURAS	**Data:** 23/10/2025
Destinatário:	SMAD / DIAD / DVCMR - DIVISÃO DE CONTROLE E MONITORAMENTO DOS REQUERIMENTOS LEGISLATIVOS.	**Número:** 78872/2025
Assunto:	R: REQUERIMENTO Nº 702/2025	

Senhora Secretária de Administração,

Ao cumprimentar cordialmente Vossa Senhoria, passo a tratar do Requerimento nº 702/2025 da Câmara Municipal de Foz do Iguaçu, encaminhado a esta Diretoria de Fiscalização por intermédio do MI nº 76.171/2025/DVCMR, por meio do qual são solicitadas informações acerca da aplicação da Lei Municipal nº 4.740/2019, que "Dispõe sobre o alinhamento e a retirada de fios em desuso de postes no Município".

A respeito do assunto, apresento as seguintes informações:

Fiscalizações realizadas:

Desde a promulgação da Lei nº 4.740/2019, foram efetuadas 34 (trinta e quatro) vistorias específicas para verificação do seu cumprimento.

Notificações emitidas:

Foram expedidas 24 (vinte e quatro) notificações às empresas concessionárias e prestadoras de serviços de energia elétrica, telecomunicações, internet e TV a cabo.

Multas aplicadas:

Foram lavrados 10 (dez) autos de infração em razão do descumprimento das obrigações legais relativas à remoção de fios em desuso, alinhamento e manutenção dos postes.

Medidas adotadas:

Como medidas punitivas, foram aplicadas penalidades de multa, totalizando dez autuações, além da determinação de prazos para adequação das irregularidades constatadas.

Relatório detalhado:

Segue anexo relatório contendo a relação dos locais (ruas e bairros) onde foram identificados fios soltos, desalinhados ou em desuso, bem como as providências adotadas em cada caso.

Recursos humanos e operacionais:

a) No que se refere aos recursos humanos e materiais destinados à fiscalização, a Divisão de Fiscalização de Posturas (DVFPO) conta atualmente com 5 (cinco) agentes fiscais, que executam as

d28bb5e3-2526-43e6-86c7-41c407b9f524

6f1481df-b561-401f-ab74-6980103c84a5

Autenticado com senha por JOSE ROBERTO ALVES FERREIRA - DVFPO - CHEFE DE DIVISÃO DE FISCALIZAÇÃO DE POSTURAS - 23/10/2025 às 14:30:09, ARCELI PEDROZO DE OLIVEIRA - DIFI - DIRETOR DE FISCALIZAÇÃO - 23/10/2025 às 14:37:18 e EDUARDO CASTANHEIRA GARRIDO ALVES - SECRETÁRIO MUNICIPAL DE FINANÇAS E ORÇAMENTO - 23/10/2025 às 18:10:02
Documento Código: d28bb5e3-2526-43e6-86c7-41c407b9f524 - consulta à autenticidade em
https://sistemas.pmfi.pr.gov.br/RP/SIDPublico/verificar?codigo=d28bb5e3-2526-43e6-86c7-41c407b9f524

Autenticado com certificado digital por JOAQUIM SILVA E LUNA - PREFEITO MUNICIPAL - 05/11/2025 às 12:03:50
Documento Código: 6f1481df-b561-401f-ab74-6980103c84a5 - consulta à autenticidade em
https://sistemas.pmfi.pr.gov.br/RP/SIDPublico/verificar?codigo=6f1481df-b561-401f-ab74-6980103c84a5

Prefeitura de Foz do Iguaçu
2
Prefeitura de Foz do Iguaçu
3

ações previstas na legislação dentro da jornada regular de trabalho.

b) A execução direta das medidas corretivas de remoção ou alinhamento dos fios, bem como a utilização de equipe técnica e equipamentos específicos, é de responsabilidade das empresas concessionárias (COPEL, TIM, Vivo, Claro, entre outras).

Sem mais para o momento, aproveito a oportunidade para renovar a Vossa Senhoria votos de elevada estima e distinta consideração, e colocar à disposição para quaisquer esclarecimentos adicionais.

Atenciosamente,

d28bb5e3-2526-43e6-86c7-41c407b9f524

6f1481df-b561-401f-ab74-6980103c84a5

Autenticado com senha por JOSE ROBERTO ALVES FERREIRA - DVFPO - CHEFE DE DIVISÃO DE FISCALIZAÇÃO DE POSTURAS - 23/10/2025 às 14:30:09, ARCELI PEDROZO DE OLIVEIRA - DIFI - DIRETOR DE FISCALIZAÇÃO - 23/10/2025 às 14:37:18 e EDUARDO CASTANHEIRA GARRIDO ALVES - SECRETÁRIO MUNICIPAL DE FINANÇAS E ORÇAMENTO - 23/10/2025 às 18:10:02
Documento Código: d28bb5e3-2526-43e6-86c7-41c407b9f524 - consulta à autenticidade em
https://sistemas.pmfi.pr.gov.br/RP/SIDPublico/verificar?codigo=d28bb5e3-2526-43e6-86c7-41c407b9f524

Autenticado com certificado digital por JOAQUIM SILVA E LUNA - PREFEITO MUNICIPAL - 05/11/2025 às 12:03:50
Documento Código: 6f1481df-b561-401f-ab74-6980103c84a5 - consulta à autenticidade em
https://sistemas.pmfi.pr.gov.br/RP/SIDPublico/verificar?codigo=6f1481df-b561-401f-ab74-6980103c84a5

PROTOCOLO DE ASSINATURA(S)

Tipo: **MEMORANDO INTERNO**

Número: **78.872/2025**

Assunto: **R: REQUERIMENTO Nº 702/2025**

O documento acima foi proposto para assinatura eletrônica na plataforma **SID** de assinaturas.
Para verificar as assinaturas clique no link:
https://sistemas.pmfi.pr.gov.br/rp/sidpublico/verificar?codigo=d28bb5e3-2526-43e6-86c7-41c407b9f524
e utilize o código abaixo para verificar se este documento é válido.

Código para verificação:
d28bb5e3-2526-43e6-86c7-41c407b9f524

Hash do Documento

0A93C4F354371B82F8734BA529B2432A5BAEE6997259D31E9A93769BB9049A2D

Anexos

RELATORIO DE FISCALIZAÇÃO NA APLICAÇÃO DA LEI 4.740-2025 - FIAÇÃO DA COPEL.pdf - **b879ea94-b265-4340-8bff-a0733cbde775**

O(s) nome(s) indicado(s) para assinatura, bem como seu(s) status em 30/10/2025 é(são) :

JOSE ROBERTO ALVES FERREIRA (Signatário) - CPF: ***11263968** em 23/10/2025 14:30:09 - OK
Tipo: Assinatura Eletrônica

ARCELI PEDROZO DE OLIVEIRA (Signatário) - CPF: ***71661049** em 23/10/2025 14:37:18 - OK
Tipo: Assinatura Eletrônica

EDUARDO CASTANHEIRA GARRIDO ALVES (Signatário) - CPF: ***17015768** em 23/10/2025 18:10:02 - OK
Tipo: Assinatura Eletrônica

A ASSINATURA ELETRÔNICA DESTE DOCUMENTO ESTÁ AMPARADA PELO:

DECRETO Nº 28.900, DE 20 DE JANEIRO DE 2021.

LEI Nº 4536 , DE 4 DE SETEMBRO DE 2017.

Autoriza a utilização do meio eletrônico para a gestão dos processos administrativos e de documentos de arquivo, produzidos nos termos das Leis nºs 3.971, de 17 de abril de 2012 e 4.057, de 19 de dezembro de 2012, no âmbito dos órgãos da Administração Pública Direta, Autárquica e Fundacional do Município de Foz do Iguaçu.

6f1481df-b561-401f-ab74-6980103c84a5

Autenticado com certificado digital por JOAQUIM SILVA E LUNA - PREFEITO MUNICIPAL - 05/11/2025 às 12:03:50
Documento Código: 6f1481df-b561-401f-ab74-6980103c84a5 - consulta à autenticidade em
https://sistemas.pmfi.pr.gov.br/RP/SIDPublico/verificar?codigo=6f1481df-b561-401f-ab74-6980103c84a5

RELATORIO DE FISCALIZAÇÃO NA APLICAÇÃO DA LEI Nº 4.740/2019 – FIAÇÃO/COPEL

O presente relatório tem por finalidade responder ao questionamento da Câmara Municipal de Vereadores através do Requerimento nº 702/2025 – Vereadora Professora Márcia Bachixte

NOTIFICAÇÕES EMITIDAS

1) 00002/2023 – Rua Chile,399 - Jardim America. (atendida)
2) 00313/2023 – Rua Naipi, 844 – Centro. (autuada)
3) 00322/2023 – Rua Quintino Bocaiúva, 966 – Centro. (autuada)
4) 00355/2023 – Av. JK / Venezuela – Jd. América. (atendida)
5) 00367/2023 – Rua Marechal Deodoro, 1487 – Centro. (autuada)
6) 00368/2023 – Campânulas, pontos diversos – Vila Adriana. (atendida)
7) 00371/2023 – Rua Roberto A. Neumann, 89 – Cohapar. (atendida)
8) 00396/2023 – Av. Andradina, 967 e 1117 – Vila A. (atendida)
9) 00507/2023 – Av. Tarquínio j. Santos, s/n – Jd. Universitário. (autuada) .
10) 01103/2023 – Av. JK / Bartolomeu de Gusmão - Centro. (atendida)
11) 01408/2023 – Rua Diversas - Centro. (atendida)
12) 01413/2023 – Av. Jules Rimet, s/n - Morumbi II. (atendida)
13) 02404/2023 – Ruas Diversas - Centro. (atendida)
14) 02418/2023 – Rua Diversas - Centro. (atendida)
15) 02475/2023 – Ruas Diversas - Centro. (tendida)
16) 05401/2023 – Rua João Manoel de Souza, 191 – Centro. (atendida)
17) 05408/2023 – Av. Araucária, s/n – Vila A. (atendida)
18) 00321/2023 – Rua Ibiúna, 939 – Vila A. (autuada)
19) 00391/2024 – Rua R. Piquiri - Rep. Argentina – Cohapar. (autuada)
20) 00726/2025 – Natal Graciotin 500 – Vila Shalon. (autuada)
21) 03078/2025 – Av. Felipe Wandscheer, 1743 – Jd. Naipi. (autuada)
22) 06699/2025 – Rua Quintino Bocaiúva, 966 – Centro. (autuada)
23) 33020/2025 – Rua Iguatemi, 15 – Campos do Iguaçu. (autuada)
24) 24645/2025 – Rua Caigangues/Potiguaras – Jardim Taroba. (autuada)

AUTOS DE INFRAÇÃO APLICADOS

1) 33697/2023 – Gil – Rua Ibiúna, 939 – Jardim Lancaster
2) 58303/2023 – Gil - Rua Marechal Deodoro, 1487 – Centro
3) 00774/2023 – Gil – Rua Naipi, 844 – Centro
4) 01012/2023 – Jair – Av. Tarquínio J. Santos – Jd. Universitário
5) 03339/2025 – Gil – Rua Piquiri / Rep. Argentina - Cohapar II
6) 59803/2025 – Gil - Rua Iguatemi – Campos do Iguaçu
7) 60152/2025 – Gil – Rua Caiganges – Jardim Taroba
8) 62416/2025 – Gil – Av. Felipe Wandscheer – 1743 – Jd. Naipi
9) 62424/2025 – Novaes – Rua Quintino Bocaiúva, 966 – Centro
10) 62534/2025 – Priscila – Rua natal Graciotin, 500 – Vila

6f1481df-b561-401f-ab74-6980103c84a5

Autenticado com certificado digital por JOAQUIM SILVA E LUNA - PREFEITO MUNICIPAL - 05/11/2025 às 12:03:50
Documento Código: 6f1481df-b561-401f-ab74-6980103c84a5 - consulta à autenticidade em
https://sistemas.pmfi.pr.gov.br/RP/SIDPublico/verificar?codigo=6f1481df-b561-401f-ab74-6980103c84a5

Prefeitura de Foz do Iguaçu
6
Prefeitura de Foz do Iguaçu
1

PREFEITURA MUNICIPAL DE FOZ DO IGUAÇU

Estado do Paraná

www.pmfi.pr.gov.br

MEMORANDO INTERNO		
Emitente:	SMOB/DIIP - DIRETORIA DE ILUMINAÇÃO PUBLICA	**Data:** 30/10/2025
Destinatário:	SMAD / DIAD / DVCMR - DIVISÃO DE CONTROLE E MONITORAMENTO DOS REQUERIMENTOS LEGISLATIVOS.	**Número:** 80580/2025
Assunto:	R: REQUERIMENTO Nº 702/2025	

Boa tarde,

Segue resposta ao REQUERIMENTO Nº 702/2025 em anexo.

00def2a3-d284-4031-ba0d-658dc9bbde95

6f1481df-b561-401f-ab74-6980103c84a5

Autenticado com senha por THAIS RAMOS RIBEIRO ESCOBAR - SECRETÁRIA MUNICIPAL DE OBRAS - 30/10/2025 às 12:22:41 e PAOLA LOPES EBBING SAMWAYS - DIRETORA DE ILUMINAÇÃO PÚBLICA - 30/10/2025 às 16:07:00
Documento Código: 00def2a3-d284-4031-ba0d-658dc9bbde95 - consulta à autenticidade em
https://sistemas.pmfi.pr.gov.br/RP/SIDPublico/verificar?codigo=00def2a3-d284-4031-ba0d-658dc9bbde95

Autenticado com certificado digital por JOAQUIM SILVA E LUNA - PREFEITO MUNICIPAL - 05/11/2025 às 12:03:50
Documento Código: 6f1481df-b561-401f-ab74-6980103c84a5 - consulta à autenticidade em
https://sistemas.pmfi.pr.gov.br/RP/SIDPublico/verificar?codigo=6f1481df-b561-401f-ab74-6980103c84a5

PROTOCOLO DE ASSINATURA(S)

Tipo: **MEMORANDO INTERNO**

Número: **80.580/2025**

Assunto: **R: REQUERIMENTO Nº 702/2025**

O documento acima foi proposto para assinatura eletrônica na plataforma **SID** de assinaturas.
Para verificar as assinaturas clique no link:
https://sistemas.pmfi.pr.gov.br/rp/sidpublico/verificar?codigo=00def2a3-d284-4031-ba0d-658dc9bbde95
e utilize o código abaixo para verificar se este documento é válido.

Código para verificação:
00def2a3-d284-4031-ba0d-658dc9bbde95

Hash do Documento

5C876C95E32767AE01841745923AA06B3EEF878EA11C77A0C694209E37CE506F

Anexos

DOCUMENTOS DIVERSOS- Nº 1916-2025.pdf - **15c10821-5e5f-4d7d-876c-c6fa1c05e924**

O(s) nome(s) indicado(s) para assinatura, bem como seu(s) status em 03/ 11/2025 é(são) :

PAOLA LOPES EBBING SAMWAYS (Signatário) - CPF: ***88906968** em 30/10/2025 16:07:00 - OK
Tipo: Assinatura Eletrônica

THAIS RAMOS RIBEIRO ESCOBAR (Signatário) - CPF: ***80918959** em 30/10/2025 12:22:41 - OK
Tipo: Assinatura Eletrônica

A ASSINATURA ELETRÔNICA DESTE DOCUMENTO ESTÁ AMPARADA PELO:

DECRETO Nº 28.900, DE 20 DE JANEIRO DE 2021.

LEI Nº 4536 , DE 4 DE SETEMBRO DE 2017.

Autoriza a utilização do meio eletrônico para a gestão dos processos administrativos e de documentos de arquivo , produzidos nos termos das Leis nºs 3.971, de 17 de abril de 2012 e 4.057, de 19 de dezembro de 2012, no âmbito dos órgãos da Administração Pública Direta , Autárquica e Fundacional do Município de Foz do Iguaçu.

6f1481df-b561-401f-ab74-6980103c84a5

Autenticado com certificado digital por JOAQUIM SILVA E LUNA - PREFEITO MUNICIPAL - 05/11/2025 às 12:03:50
Documento Código: 6f1481df-b561-401f-ab74-6980103c84a5 - consulta à autenticidade em
https://sistemas.pmfi.pr.gov.br/RP/SIDPublico/verificar?codigo=6f1481df-b561-401f-ab74-6980103c84a5

Prefeitura de Foz do Iguaçu
8
Prefeitura de Foz do Iguaçu
1

PREFEITURA MUNICIPAL DE FOZ DO IGUAÇU – PR
SECRETARIA MUNICIPAL DE OBRAS – SMOB
DIRETORIA DE ILUMINAÇÃO PÚBLICA - DIIP

Resposta ao Requerimento Nº 702/2025

A Secretaria Municipal de Obras, através da Diretoria de Iluminação Pública, vem por meio deste, responder ao requerimento elaborado pela vereadora Professora Marcia Bachixte.

Diante do que fora exposto, complementando a resposta expedida pela Divisão de Fiscalização de Posturas, da Secretaria Municipal de Finanças e Orçamento, segue em anexo relatório fornecido em junho pela COPEL acerca da fiscalização da aplicação da Lei 4.740/2019.

Frisa-se que a próxima emissão do relatório está prevista para o mês de dezembro, em conformidade com o que preconiza o Art. 4º da lei supracitada.

Entendemos a necessidade de iluminação adequada nas vias públicas da cidade e, nesse sentido, nos colocamos sempre à disposição para quaisquer esclarecimentos ou demandas.

Atenciosamente,

Paola Lopes Ebbing Sanways
Diretora de Iluminação Pública

Thais Ramos Ribeiro Escobar
Secretária Municipal de Obras

Av. Juscelino Kubitschek, nº 3287, Complexo Bordin, Foz do Iguaçu/PR
Telefone (45) 3521-1709

PREFEITURA FOZ DO IGUAÇU Secretaria de Obras
Cidade que inspira e trabalha

Autenticado com senha por THAIS RAMOS RIBEIRO ESCOBAR - SECRETÁRIA MUNICIPAL DE OBRAS - 20/10/2025 às 08:53:14 e PAOLA LOPES EBBING SAMWAYS - DIRETORA DE ILUMINAÇÃO PÚBLICA - 20/10/2025 às 10:23:31
Documento Código: 951ffabb-10aa-47d1-b026-3253b3a01731 - consulta à autenticidade em
https://sistemas.pmfi.pr.gov.br/RP/SIDPublico/verificar?codigo=951ffabb-10aa-47d1-b026-3253b3a01731

951ffabb-10aa-47d1-b026-3253b3a01731

Autenticado com certificado digital por JOAQUIM SILVA E LUNA - PREFEITO MUNICIPAL - 05/11/2025 às 12:03:50
Documento Código: 6f1481df-b561-401f-ab74-6980103c84a5 - consulta à autenticidade em
https://sistemas.pmfi.pr.gov.br/RP/SIDPublico/verificar?codigo=6f1481df-b561-401f-ab74-6980103c84a5

6f1481df-b561-401f-ab74-6980103c84a5

Prefeitura de Foz do Iguaçu
9
Prefeitura de Foz do Iguaçu
2
PROTOCOLO INTEGRADO DO ESTADO
Fls. 6
Mov. 3

COPEL
Companhia Paranaense de Energia

Curitiba, 16 de junho de 2025

À Prefeitura Municipal de Foz do Iguaçu
Diretoria de Iluminação Pública
Avenida Juscelino Kubitschek, 3287 Jardim das Nações
Ref.: Ofício 6216/2025

Em atenção ao Ofício 6216/2025, que solicita informações sobre o compartilhamento de estruturas no município, reportamo-nos conforme segue.

Primeiramente, cumpre-nos informar que o compartilhamento de infraestrutura é regulado pela Resolução Conjunta ANEEL/ANP/ANATEL nº 1 de 24.11.1999, a Resolução Conjunta ANEEL/ANP/ANATEL nº 2 de 27.03.2001, a Resolução Conjunta ANEEL/ANP/ANATEL nº 4 de 16.12.2014 e a Resolução Normativa ANEEL nº 1.044, de 17.09.2022, que dispõem sobre as regras para o uso da infraestrutura e sobre os procedimentos para o compartilhamento de infraestrutura de energia.

Manter a ocupação regular e dentro das normas técnicas é de responsabilidade das ocupantes, conforme podemos evidenciar no art. 6º e 12º da Resolução Normativa ANEEL nº 1.044, onde lemos:

> *"Art. 6º É de responsabilidade dos ocupantes e do prestador de PLC respeitar as normas técnicas e regulamentares aplicáveis, manter o compartilhamento em conformidade com as normas aplicáveis, e executar as correções necessárias, inclusive quanto aos custos."*
>
> *"Art. 12º O detentor deve notificar o ocupante sobre a necessidade de regularização da ocupação, nos termos do art. 4º da Resolução Conjunta ANE-EL/Anatel nº 004, de 2014, sempre que for constatado:*

Inserido ao protocolo **24.148.627-3** por: **Paula Scherner Gorisch** em: 16/06/2025 09:24. A autenticidade deste documento pode ser validada no endereço: **https://www.eprotocolo.pr.gov.br/spiweb/validarDocumento** com o código: **eecf30d861f505096243d6dfc952274c**.

Autenticado com senha por THAIS RAMOS RIBEIRO ESCOBAR - SECRETÁRIA MUNICIPAL DE OBRAS - 20/10/2025 às 08:53:14 e PAOLA LOPES EBBING SAMWAYS - DIRETORA DE ILUMINAÇÃO PÚBLICA - 20/10/2025 às 10:23:31
Documento Código: 951ffabb-10aa-47d1-b026-3253b3a01731 - consulta à autenticidade em
https://sistemas.pmfi.pr.gov.br/RP/SIDPublico/verificar?codigo=951ffabb-10aa-47d1-b026-3253b3a01731

951ffabb-10aa-47d1-b026-3253b3a01731

Autenticado com certificado digital por JOAQUIM SILVA E LUNA - PREFEITO MUNICIPAL - 05/11/2025 às 12:03:50
Documento Código: 6f1481df-b561-401f-ab74-6980103c84a5 - consulta à autenticidade em
https://sistemas.pmfi.pr.gov.br/RP/SIDPublico/verificar?codigo=6f1481df-b561-401f-ab74-6980103c84a5

6f1481df-b561-401f-ab74-6980103c84a5

I – Descumprimento às normas técnicas e regulamentares aplicáveis ao compartilhamento; ou

II – Ocupação à revelia.

§ 1º A regularização às normas técnicas e regulamentares é de responsabilidade do ocupante, inclusive quanto aos custos, conforme cronograma de execução acordado entre as partes."

As distribuidoras têm por obrigação disponibilizar pontos de acesso em seus postes às empresas de telecomunicações. O direito à utilização da infraestrutura de terceiros para a prestação de serviços de telecomunicações encontra-se na Lei Geral de Telecomunicações, que em seu artigo 73, impõe a obrigatoriedade do compartilhamento de infraestrutura entre as diversas prestadoras de serviço público de forma não discriminatória e limitada eventual cobrança pelo uso a preços justos e razoáveis.

A COPEL, na qualidade de 'detentora' da infraestrutura a ser compartilhada, atende as solicitações de pedidos de ocupações da infraestrutura (postes) formulados pelas empresas de telecomunicações, que elaboram projetos técnicos de ocupações, juntamente com ART - Anotação de Responsabilidade Técnica, e submetem seus pedidos para análise e aprovação, conforme previsto no art. 8º da Resolução Normativa ANEEL nº 1.044/2022.

Art. 8º. A solicitação de compartilhamento de infraestrutura do detentor para fins de suporte deve atender ao disposto no art. 11 do Regulamento Conjunto, anexo à Resolução Conjunta no 001, de 24 de novembro de 1999, e conter, no mínimo, as seguintes informações e documentos:
(...)
VIII - Projeto técnico completo de ocupação da infraestrutura que pretende compartilhar, assinado por profissional competente, contendo a previsão dos esforços mecânicos que serão aplicados, a identificação das localidades e logradouros públicos nos respectivos trajetos de interesse, incluindo o traçado georreferenciado dos cabos que serão instalados na infraestrutura do detentor. (...)"

Inserido ao protocolo **24.148.627-3** por: **Paula Scherner Gorisch** em: 16/06/2025 09:24. A autenticidade deste documento pode ser validada no endereço: **https://www.eprotocolo.pr.gov.br/spiweb/validarDocumento** com o código: **eecf30d861f505096243d6dfc952274c**.

Autenticado com senha por THAIS RAMOS RIBEIRO ESCOBAR - SECRETÁRIA MUNICIPAL DE OBRAS - 20/10/2025 às 08:53:14 e PAOLA LOPES EBBING SAMWAYS - DIRETORA DE ILUMINAÇÃO PÚBLICA - 20/10/2025 às 10:23:31
Documento Código: 951ffabb-10aa-47d1-b026-3253b3a01731 - consulta à autenticidade em
https://sistemas.pmfi.pr.gov.br/RP/SIDPublico/verificar?codigo=951ffabb-10aa-47d1-b026-3253b3a01731

951ffabb-10aa-47d1-b026-3253b3a01731

Autenticado com certificado digital por JOAQUIM SILVA E LUNA - PREFEITO MUNICIPAL - 05/11/2025 às 12:03:50
Documento Código: 6f1481df-b561-401f-ab74-6980103c84a5 - consulta à autenticidade em
https://sistemas.pmfi.pr.gov.br/RP/SIDPublico/verificar?codigo=6f1481df-b561-401f-ab74-6980103c84a5

6f1481df-b561-401f-ab74-6980103c84a5

Prefeitura de Foz do Iguaçu
11
Prefeitura de Foz do Iguaçu
4
PROTOCOLO INTEGRADO DO ESTADO
Fls. 8
Mov. 3

COPEL
Companhia Paranaense de Energia

Após a aprovação dessas solicitações, as empresas de telecomunicações podem realizar as ocupações dos postes, desde que sejam atendidas as normas dispostas na NBR 15214/2005 – Rede de distribuição de energia elétrica – compartilhamento de infraestrutura com redes de telecomunicações e a NTC 855901 – a Norma Técnica de Compartilhamento de Infraestrutura de Redes de Distribuição –bem como as revisões que se sucederem e outras normas aplicáveis pelo setor elétrico.

Portanto gostaríamos de esclarecer que, conforme a legislação e resoluções pertinentes, a responsabilidade pela fiscalização e emissão de notificações cabe à concessionária de energia, no caso a Copel, e que a nossa atuação se limita a proceder com a fiscalização, notificar as empresas compartilhadoras e garantir o cumprimento das normas.

Reconhecendo a pertinência da demanda e a necessidade de atuação coordenada para solução do problema, o setor de compartilhamento de estrutura informa que já iniciou tratativas internas, e já está sendo executado o cronograma de regularização da fiação nos postes sob sua responsabilidade, assim como já vem a tratar conforme respostas e ação aos ofícios recebidos e respondidos anteriormente.

PROVIDÊNCIAS IMPLEMENTADAS

Foram adotadas as seguintes medidas:

1. Realização de uma avaliação técnica minuciosa dos pontos críticos nas vias públicas do município de Foz do Iguaçu/PR, com o objetivo de identificar e documentar fios soltos, danificados ou obsoletos.

2. Notificação formal às empresas que compartilham a infraestrutura de postes, incluindo prestadoras de serviços de telecomunicações, para que assumam suas responsabilidades na regularização e manutenção da rede.

3. Elaboração de um plano de ação detalhado, que inclui:

Inserido ao protocolo **24.148.627-3** por: **Paula Scherner Gorisch** em: 16/06/2025 09:24. A autenticidade deste documento pode ser validada no endereço: **https://www.eprotocolo.pr.gov.br/spiweb/validarDocumento** com o código: **eecf30d861f505096243d6dfc952274c**.

Autenticado com senha por THAIS RAMOS RIBEIRO ESCOBAR - SECRETÁRIA MUNICIPAL DE OBRAS - 20/10/2025 às 08:53:14 e PAOLA LOPES EBBING SAMWAYS - DIRETORA DE ILUMINAÇÃO PÚBLICA - 20/10/2025 às 10:23:31
Documento Código: 951ffabb-10aa-47d1-b026-3253b3a01731 - consulta à autenticidade em
https://sistemas.pmfi.pr.gov.br/RP/SIDPublico/verificar?codigo=951ffabb-10aa-47d1-b026-3253b3a01731

951ffabb-10aa-47d1-b026-3253b3a01731

Autenticado com certificado digital por JOAQUIM SILVA E LUNA - PREFEITO MUNICIPAL - 05/11/2025 às 12:03:50
Documento Código: 6f1481df-b561-401f-ab74-6980103c84a5 - consulta à autenticidade em
https://sistemas.pmfi.pr.gov.br/RP/SIDPublico/verificar?codigo=6f1481df-b561-401f-ab74-6980103c84a5

6f1481df-b561-401f-ab74-6980103c84a5

Prefeitura de Foz do Iguaçu
12
Prefeitura de Foz do Iguaçu
5
PROTOCOLO INTEGRADO DO ESTADO
Fls. 9
Mov. 3

- Identificação e priorização de áreas de alto risco ou com grande fluxo de pessoas;
- Priorização de endereços específicos mencionados em comunicações oficiais;
- Estabelecimento de prazos claros para a realização de inventários e intervenções;
- Exigência de remoção de cabos obsoletos e reorganização da fiação pelas empresas responsáveis;
- Desenvolvimento de um plano de comunicação eficaz com órgãos públicos competentes;
- Avaliação sistemática dos resultados e apresentação de ações de regularização implementadas;
- Monitoramento e fiscalização contínua dos locais para garantir a conformidade com as normas e regulamentos aplicáveis.

A Copel reitera seu compromisso e interesse na solução célere da questão, colocando-se à disposição para participar de eventuais reuniões técnicas e audiências com os envolvidos responsáveis pela infraestrutura urbana, para dar efetividade a este processo.

Para que seja cumprido o que determina a regulamentação, estamos realizando um trabalho de vistoria em campo, com a finalidade de analisar o uso da rede e notificar eventuais descumprimentos às normas. O objetivo foi identificar situações de risco, irregularidades técnicas, ocupações indevidas, desuso, entre outros fatores. As ações seguiram as instruções normativas e o previsto no contrato firmado entre as empresas compartilhadoras de infraestrutura e a Copel Distribuição. O prazo para a regularização é de 30 dias, enquanto as notificações por risco iminente, devido à sua gravidade, devem ser atendidas em até 48 horas. A seguir, apresenta-se um exemplo do modelo de notificação encaminhado às empresas cujos ativos estejam em desacordo com as normas:

Inserido ao protocolo **24.148.627-3** por: **Paula Scherner Gorisch** em: 16/06/2025 09:24. A autenticidade deste documento pode ser validada no endereço: **https://www.eprotocolo.pr.gov.br/spiweb/validarDocumento** com o código: **eecf30d861f505096243d6dfc952274c**.

Autenticado com senha por THAIS RAMOS RIBEIRO ESCOBAR - SECRETÁRIA MUNICIPAL DE OBRAS - 20/10/2025 às 08:53:14 e PAOLA LOPES EBBING SAMWAYS - DIRETORA DE ILUMINAÇÃO PÚBLICA - 20/10/2025 às 10:23:31
Documento Código: 951ffabb-10aa-47d1-b026-3253b3a01731 - consulta à autenticidade em
https://sistemas.pmfi.pr.gov.br/RP/SIDPublico/verificar?codigo=951ffabb-10aa-47d1-b026-3253b3a01731

951ffabb-10aa-47d1-b026-3253b3a01731

Autenticado com certificado digital por JOAQUIM SILVA E LUNA - PREFEITO MUNICIPAL - 05/11/2025 às 12:03:50
Documento Código: 6f1481df-b561-401f-ab74-6980103c84a5 - consulta à autenticidade em
https://sistemas.pmfi.pr.gov.br/RP/SIDPublico/verificar?codigo=6f1481df-b561-401f-ab74-6980103c84a5

6f1481df-b561-401f-ab74-6980103c84a5

Prefeitura de Foz do Iguaçu
13
Prefeitura de Foz do Iguaçu
6
PROTOCOLO INTEGRADO DO ESTADO
Fls. 10
Mov. 3

COPEL
Companhia Paranaense de Energia

COPEL
Pura Energia

NOTIFICAÇÃO DE RISCO

FOZ DO IGUAÇU – PR.

DATA DA NOTIFICAÇÃO: 03/06/2025.

COMPARTILHAMENTO DE ESTRUTURAS

DIS/DCL/SPE/DCED/VIFCE/SIFOSD

DESCRIÇÃO DA NOTIFICAÇÃO

Comunicamos que identificamos por meio de vistoria, irregularidades que podem oferecer riscos de danos à pessoas, animais e/ou bens; ou que descumprem às normas e resoluções de compartilhamento de estruturas. Conforme contratualizado entre a COPEL e a NOTIFICADA, conferimos o prazo de **48 HORAS** desta notificação, para que sejam regularizadas as instalações compartilhadas nos locais identificados no ANEXO I, tendo como referência, registros fotográficos de exemplos diversos de irregularidades feitos em campo.

No ANEXO II, estão exemplos de instalações que estão adequadas e inadequadas.

Cumpre-nos informar que, após o prazo mencionado, a COPEL fará ações de regularização da rede nos trechos informados, sem outro aviso prévio, não podendo a NOTIFICADA atuar na estrutura no momento em que a COPEL estiver regularizando.

Conforme cláusulas contratuais, ações realizadas com mão de obra da COPEL, a fim de regularizar redes de operadoras previamente notificadas e não regularizadas, são passíveis de aplicação de multa e corte.

A COPEL não se responsabilizará por ações que causem quaisquer danos a estrutura após a data estabelecida de regularização.

MOTIVO DA NOTIFICAÇÃO: SITUAÇÕES DE RISCO: Cabos soltos, baixos e rompidos; Em contato com a BT; Sem ancoragem; Estrutura solta; Cabos no chão; Troca de postes. SITUAÇÕES DE REGULARIZAÇÃO TÉCNICA: Acima da IP; Sem identificação; Travessia irregular.

ANEXO I

Segue o local a ser adequado, conforme norma técnica: R. URUPES, (área circulada) – FOZ DO IGUAÇU - PR.



EVIDÊNCIAS DE IRREGULARIDADES





Inserido ao protocolo **24.148.627-3** por: **Paula Scherner Gorisch** em: 16/06/2025 09:24. A autenticidade deste documento pode ser validada no endereço: **https://www.eprotocolo.pr.gov.br/spiweb/validarDocumento** com o código: **eecf30d861f505096243d6dfc952274c**.

Autenticado com senha por THAIS RAMOS RIBEIRO ESCOBAR - SECRETÁRIA MUNICIPAL DE OBRAS - 20/10/2025 às 08:53:14 e PAOLA LOPES EBBING SAMWAYS - DIRETORA DE ILUMINAÇÃO PÚBLICA - 20/10/2025 às 10:23:31
Documento Código: 951ffabb-10aa-47d1-b026-3253b3a01731 - consulta à autenticidade em
https://sistemas.pmfi.pr.gov.br/RP/SIDPublico/verificar?codigo=951ffabb-10aa-47d1-b026-3253b3a01731

951ffabb-10aa-47d1-b026-3253b3a01731

Autenticado com certificado digital por JOAQUIM SILVA E LUNA - PREFEITO MUNICIPAL - 05/11/2025 às 12:03:50
Documento Código: 6f1481df-b561-401f-ab74-6980103c84a5 - consulta à autenticidade em
https://sistemas.pmfi.pr.gov.br/RP/SIDPublico/verificar?codigo=6f1481df-b561-401f-ab74-6980103c84a5

6f1481df-b561-401f-ab74-6980103c84a5

COPEL
Companhia Paranaense de Energia



Segue lista das empresas que possuem contrato de compartilhamento de estruturas ativo com a Copel na cidade de Foz do Iguaçu:

EMPRESA	CNPJ
ACESSOLINE TELECOMUNICACOES LTDA	14.798.740/0001-20
AMPERNET TELECOMUNICACOES LTDA	04.596.419/0001-09
CATARATAS NET LTDA	40.503.951/0001-06
CLARO S A	40.432.544/0001-47
CLICK INTERNET LTDA	19.711.227/0001-73
CONECTABR SISTEMAS DE COMUNICACOES LTDA	09.145.102/0001-70
DATALINUX INFORMATICA LTDA	03.838.850/0001-51
DIGITAL DESIGN SERVICOS DIGITAIS LTDA	07.493.196/0001-42
FOZ LIVE SERVICOS DE TELECOMUNICACOES LTDA	27.808.407/0001-04
IMPACTNET INSTALADORA DE EQUIPAMENTOS DE COMUNICACAO LTDA	22.007.662/0001-26
ISTARK TECNOLOGIA LTDA	06.062.964/0001-40
ITAIPU	00.395.988/0001-35
JHS TELECOMUNICACOES LTDA	05.957.349/0001-30
JOAO MARCELO DOS SANTOS DRESCH	15.054.896/0001-69
LIGGA TELECOMUNICACOES S A	04.368.865/0001-66
LINCA TELECOMUNICACOES LTDA	03.376.788/0001-23

Inserido ao protocolo **24.148.627-3** por: **Paula Scherner Gorisch** em: 16/06/2025 09:24. A autenticidade deste documento pode ser validada no endereço: **https://www.eprotocolo.pr.gov.br/spiweb/validarDocumento** com o código: **eecf30d861f505096243d6dfc952274c**.

Autenticado com senha por THAIS RAMOS RIBEIRO ESCOBAR - SECRETÁRIA MUNICIPAL DE OBRAS - 20/10/2025 às 08:53:14 e PAOLA LOPES EBBING SAMWAYS - DIRETORA DE ILUMINAÇÃO PÚBLICA - 20/10/2025 às 10:23:31
Documento Código: 951ffabb-10aa-47d1-b026-3253b3a01731 - consulta à autenticidade em
https://sistemas.pmfi.pr.gov.br/RP/SIDPublico/verificar?codigo=951ffabb-10aa-47d1-b026-3253b3a01731

951ffabb-10aa-47d1-b026-3253b3a01731

Autenticado com certificado digital por JOAQUIM SILVA E LUNA - PREFEITO MUNICIPAL - 05/11/2025 às 12:03:50
Documento Código: 6f1481df-b561-401f-ab74-6980103c84a5 - consulta à autenticidade em
https://sistemas.pmfi.pr.gov.br/RP/SIDPublico/verificar?codigo=6f1481df-b561-401f-ab74-6980103c84a5

6f1481df-b561-401f-ab74-6980103c84a5

LUCAS MORO GONCALVES COMUNICACAO MULTIMIDIA LTDA	10.276.302/0001-40
MAURO CEZAR CORREA ULTRANET LTDA	07.612.018/0001-93
MHNET TELECOMUNICACOES LTDA	05.245.502/0001-04
MMB TELECOM LTDA	50.153.260/0001-75
MUNICIPIO DE FOZ DO IGUACU	76.206.606/0001-40
NETXAN TELECOMUNICACOES LTDA	02.810.431/0001-49
NEW OESTE TELECOMUNICACOES LTDA	30.878.401/0001-00
OLIVEIRA TELECOM LTDA	11.753.825/0001-01
OPCAOTELECOM TELECOMUNICACOES S A	05.236.051/0001-30
PLUS PROVEDOR DE INTERNET LTDA	13.027.918/0001-76
PLUSNETFOZ PROVEDOR DE INTERNET LTDA	28.535.468/0001-08
R E DUTRA PROVEDOR DE INTERNET	26.434.810/0001-40
SERVICOS DE INTERNET RS LTDA	18.607.543/0001-37
STAR NET TELECOMUNICACOES LTDA	13.024.140/0001-41
STI TELECOM LTDA	13.222.825/0001-00
TECNET FOZ LTDA	25.224.835/0001-56
TELEFONICA BRASIL S A	02.558.157/0001-62
TIM S A	02.421.421/0017-89
V TAL REDE NEUTRA DE TELECOMUNICACOES S A	02.041.460/0001-93

O trabalho de regularização das ocupações conduzido pela COPEL pode ser visualizado no mapa abaixo, que apresenta uma visão abrangente das ações e notificações já realizadas no município de Foz do Iguaçu. Além disso, está prevista a programação de regularização de outros pontos na cidade, com datas agendadas para os próximos meses, demonstrando o compromisso contínuo com a regularização e melhoria da infraestrutura urbana. Também foram implementadas na cidade diversas ações programadas de regularização técnica ao longo dos últimos anos, totalizando aproximadamente 70 quilômetros de extensão.

Inserido ao protocolo **24.148.627-3** por: **Paula Scherner Gorisch** em: 16/06/2025 09:24. A autenticidade deste documento pode ser validada no endereço: **https://www.eprotocolo.pr.gov.br/spiweb/validarDocumento** com o código: **eecf30d861f505096243d6dfc952274c**.

Autenticado com senha por THAIS RAMOS RIBEIRO ESCOBAR - SECRETÁRIA MUNICIPAL DE OBRAS - 20/10/2025 às 08:53:14 e PAOLA LOPES EBBING SAMWAYS - DIRETORA DE ILUMINAÇÃO PÚBLICA - 20/10/2025 às 10:23:31
Documento Código: 951ffabb-10aa-47d1-b026-3253b3a01731 - consulta à autenticidade em
https://sistemas.pmfi.pr.gov.br/RP/SIDPublico/verificar?codigo=951ffabb-10aa-47d1-b026-3253b3a01731

951ffabb-10aa-47d1-b026-3253b3a01731

Autenticado com certificado digital por JOAQUIM SILVA E LUNA - PREFEITO MUNICIPAL - 05/11/2025 às 12:03:50
Documento Código: 6f1481df-b561-401f-ab74-6980103c84a5 - consulta à autenticidade em
https://sistemas.pmfi.pr.gov.br/RP/SIDPublico/verificar?codigo=6f1481df-b561-401f-ab74-6980103c84a5

6f1481df-b561-401f-ab74-6980103c84a5

COPEL
Companhia Paranaense de Energia

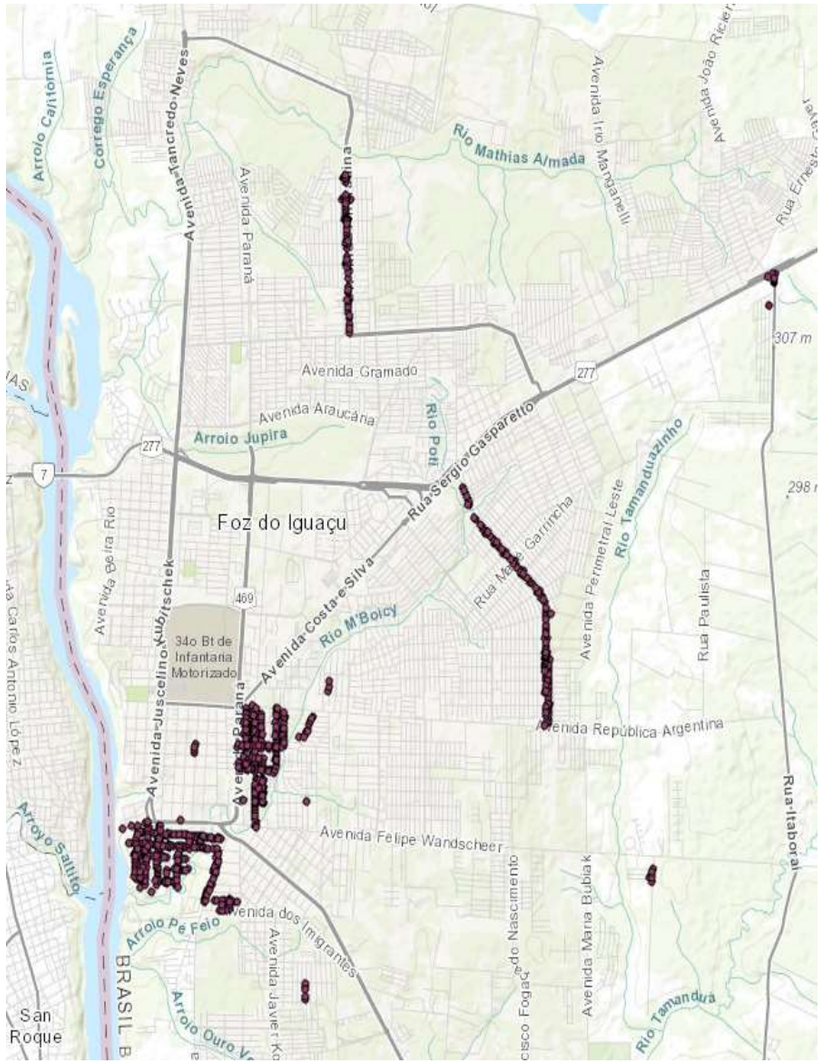

8

Inserido ao protocolo **24.148.627-3** por: **Paula Scherner Gorisch** em: 16/06/2025 09:24. A autenticidade deste documento pode ser validada no endereço: **https://www.eprotocolo.pr.gov.br/spiweb/validarDocumento** com o código: **eecf30d861f505096243d6dfc952274c**.

Autenticado com senha por THAIS RAMOS RIBEIRO ESCOBAR - SECRETÁRIA MUNICIPAL DE OBRAS - 20/10/2025 às 08:53:14 e PAOLA LOPES EBBING SAMWAYS - DIRETORA DE ILUMINAÇÃO PÚBLICA - 20/10/2025 às 10:23:31
Documento Código: 951ffabb-10aa-47d1-b026-3253b3a01731 - consulta à autenticidade em
https://sistemas.pmfi.pr.gov.br/RP/SIDPublico/verificar?codigo=951ffabb-10aa-47d1-b026-3253b3a01731

951ffabb-10aa-47d1-b026-3253b3a01731

Autenticado com certificado digital por JOAQUIM SILVA E LUNA - PREFEITO MUNICIPAL - 05/11/2025 às 12:03:50
Documento Código: 6f1481df-b561-401f-ab74-6980103c84a5 - consulta à autenticidade em
https://sistemas.pmfi.pr.gov.br/RP/SIDPublico/verificar?codigo=6f1481df-b561-401f-ab74-6980103c84a5

6f1481df-b561-401f-ab74-6980103c84a5

Prefeitura de Foz do Iguaçu
17
Prefeitura de Foz do Iguaçu
10
PROTOCOLO INTEGRADO DO ESTADO
Fls. 14
Mov. 3

COPEL
Companhia Paranaense de Energia

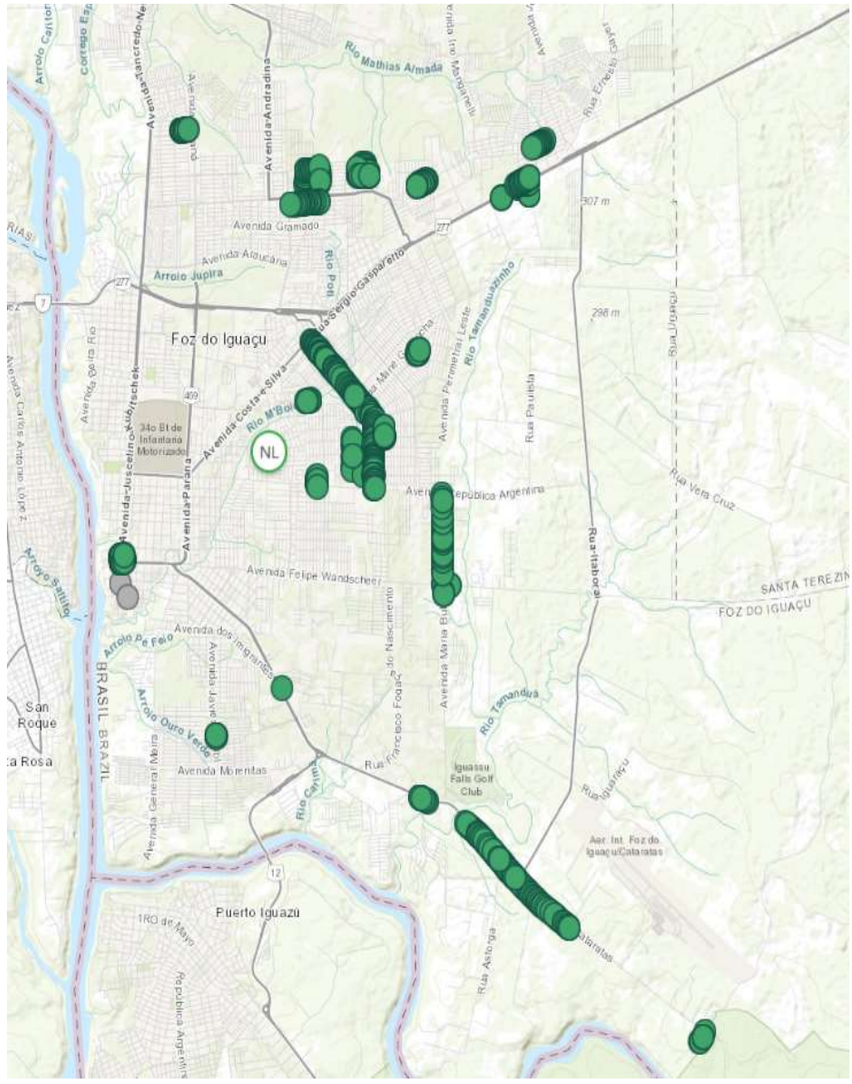

No ano de 2023, endereço da Av. MARIO FILHO:

Inserido ao protocolo **24.148.627-3** por: **Paula Scherner Gorisch** em: 16/06/2025 09:24. A autenticidade deste documento pode ser validada no endereço: **https://www.eprotocolo.pr.gov.br/spiweb/validarDocumento** com o código: **eecf30d861f505096243d6dfc952274c**.

Autenticado com senha por THAIS RAMOS RIBEIRO ESCOBAR - SECRETÁRIA MUNICIPAL DE OBRAS - 20/10/2025 às 08:53:14 e PAOLA LOPES EBBING SAMWAYS - DIRETORA DE ILUMINAÇÃO PÚBLICA - 20/10/2025 às 10:23:31
Documento Código: 951ffabb-10aa-47d1-b026-3253b3a01731 - consulta à autenticidade em
https://sistemas.pmfi.pr.gov.br/RP/SIDPublico/verificar?codigo=951ffabb-10aa-47d1-b026-3253b3a01731

951ffabb-10aa-47d1-b026-3253b3a01731

Autenticado com certificado digital por JOAQUIM SILVA E LUNA - PREFEITO MUNICIPAL - 05/11/2025 às 12:03:50
Documento Código: 6f1481df-b561-401f-ab74-6980103c84a5 - consulta à autenticidade em
https://sistemas.pmfi.pr.gov.br/RP/SIDPublico/verificar?codigo=6f1481df-b561-401f-ab74-6980103c84a5

6f1481df-b561-401f-ab74-6980103c84a5

COPEL
Companhia Paranaense de Energia

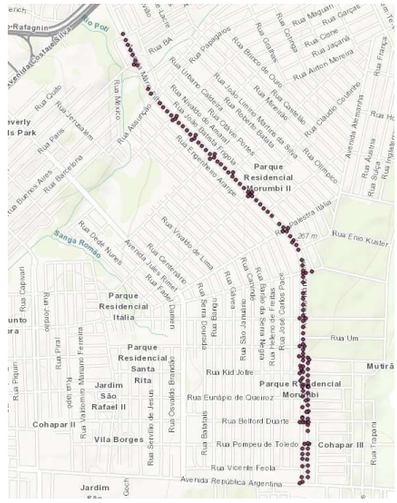

E na Av. ANDRADINA:

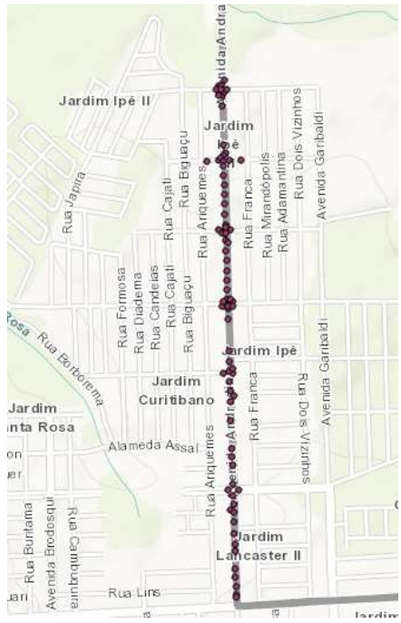

Inserido ao protocolo **24.148.627-3** por: **Paula Scherner Gorisch** em: 16/06/2025 09:24. A autenticidade deste documento pode ser validada no endereço: **https://www.eprotocolo.pr.gov.br/spiweb/validarDocumento** com o código: **eecf30d861f505096243d6dfc952274c**.

Autenticado com senha por THAIS RAMOS RIBEIRO ESCOBAR - SECRETÁRIA MUNICIPAL DE OBRAS - 20/10/2025 às 08:53:14 e PAOLA LOPES EBBING SAMWAYS - DIRETORA DE ILUMINAÇÃO PÚBLICA - 20/10/2025 às 10:23:31
Documento Código: 951ffabb-10aa-47d1-b026-3253b3a01731 - consulta à autenticidade em
https://sistemas.pmfi.pr.gov.br/RP/SIDPublico/verificar?codigo=951ffabb-10aa-47d1-b026-3253b3a01731

951ffabb-10aa-47d1-b026-3253b3a01731

Autenticado com certificado digital por JOAQUIM SILVA E LUNA - PREFEITO MUNICIPAL - 05/11/2025 às 12:03:50
Documento Código: 6f1481df-b561-401f-ab74-6980103c84a5 - consulta à autenticidade em
https://sistemas.pmfi.pr.gov.br/RP/SIDPublico/verificar?codigo=6f1481df-b561-401f-ab74-6980103c84a5

6f1481df-b561-401f-ab74-6980103c84a5

COPEL
Companhia Paranaense de Energia

No ano de 2024, no endereço da Av. JULES RIMET:

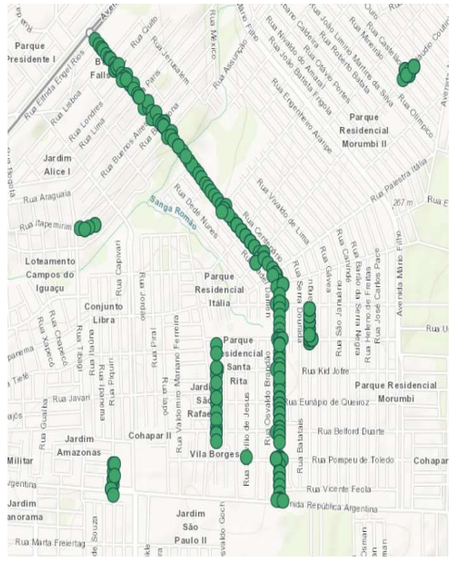

Regularização no endereço da Av. DAS CATARATAS realizado também em 2024:

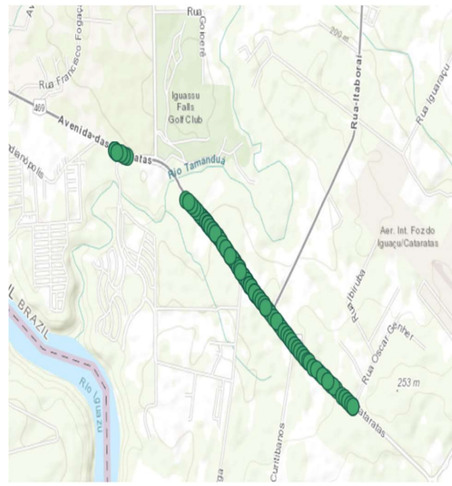

Inserido ao protocolo **24.148.627-3** por: **Paula Scherner Gorisch** em: 16/06/2025 09:24. A autenticidade deste documento pode ser validada no endereço: **https://www.eprotocolo.pr.gov.br/spiweb/validarDocumento** com o código: **eecf30d861f505096243d6dfc952274c**.

Autenticado com senha por THAIS RAMOS RIBEIRO ESCOBAR - SECRETÁRIA MUNICIPAL DE OBRAS - 20/10/2025 às 08:53:14 e PAOLA LOPES EBBING SAMWAYS - DIRETORA DE ILUMINAÇÃO PÚBLICA - 20/10/2025 às 10:23:31
Documento Código: 951ffabb-10aa-47d1-b026-3253b3a01731 - consulta à autenticidade em
https://sistemas.pmfi.pr.gov.br/RP/SIDPublico/verificar?codigo=951ffabb-10aa-47d1-b026-3253b3a01731

951ffabb-10aa-47d1-b026-3253b3a01731

Autenticado com certificado digital por JOAQUIM SILVA E LUNA - PREFEITO MUNICIPAL - 05/11/2025 às 12:03:50
Documento Código: 6f1481df-b561-401f-ab74-6980103c84a5 - consulta à autenticidade em
https://sistemas.pmfi.pr.gov.br/RP/SIDPublico/verificar?codigo=6f1481df-b561-401f-ab74-6980103c84a5

6f1481df-b561-401f-ab74-6980103c84a5

COPEL
Companhia Paranaense de Energia

Na Av MARIA BUBIAK, 2024:

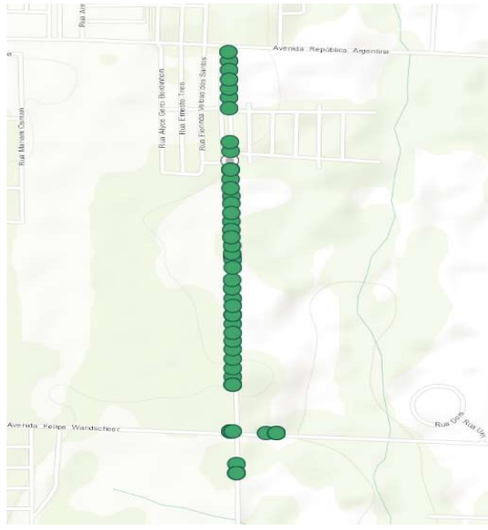

Também algumas regularizações já realizadas em outras ruas:

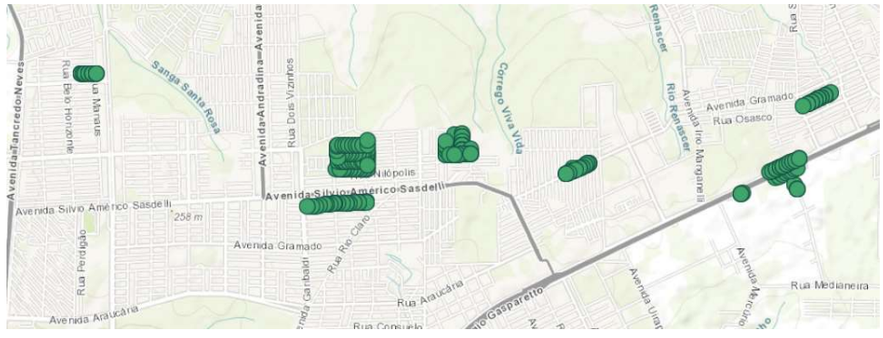

Inserido ao protocolo **24.148.627-3** por: **Paula Scherner Gorisch** em: 16/06/2025 09:24. A autenticidade deste documento pode ser validada no endereço: **https://www.eprotocolo.pr.gov.br/spiweb/validarDocumento** com o código: **eecf30d861f505096243d6dfc952274c**.

Autenticado com senha por THAIS RAMOS RIBEIRO ESCOBAR - SECRETÁRIA MUNICIPAL DE OBRAS - 20/10/2025 às 08:53:14 e PAOLA LOPES EBBING SAMWAYS - DIRETORA DE ILUMINAÇÃO PÚBLICA - 20/10/2025 às 10:23:31
Documento Código: 951ffabb-10aa-47d1-b026-3253b3a01731 - consulta à autenticidade em
https://sistemas.pmfi.pr.gov.br/RP/SIDPublico/verificar?codigo=951ffabb-10aa-47d1-b026-3253b3a01731

951ffabb-10aa-47d1-b026-3253b3a01731

Autenticado com certificado digital por JOAQUIM SILVA E LUNA - PREFEITO MUNICIPAL - 05/11/2025 às 12:03:50
Documento Código: 6f1481df-b561-401f-ab74-6980103c84a5 - consulta à autenticidade em
https://sistemas.pmfi.pr.gov.br/RP/SIDPublico/verificar?codigo=6f1481df-b561-401f-ab74-6980103c84a5

6f1481df-b561-401f-ab74-6980103c84a5

COPEL
Companhia Paranaense de Energia

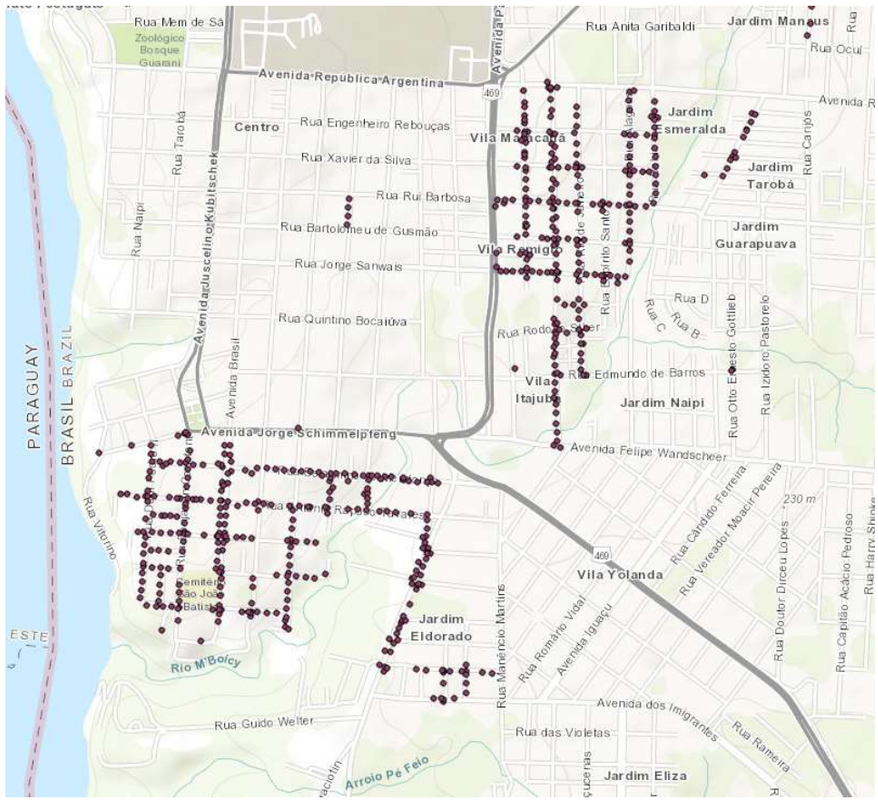

Além das ações de regularização também foram instalados 56 ORDENADORES nesse município. Nas próximas semanas serão instalados mais 40 ORDENADORES na Av. das Cataratas:

Inserido ao protocolo **24.148.627-3** por: **Paula Scherner Gorisch** em: 16/06/2025 09:24. A autenticidade deste documento pode ser validada no endereço: **https://www.eprotocolo.pr.gov.br/spiweb/validarDocumento** com o código: **eecf30d861f505096243d6dfc952274c**.

Autenticado com senha por THAIS RAMOS RIBEIRO ESCOBAR - SECRETÁRIA MUNICIPAL DE OBRAS - 20/10/2025 às 08:53:14 e PAOLA LOPES EBBING SAMWAYS - DIRETORA DE ILUMINAÇÃO PÚBLICA - 20/10/2025 às 10:23:31
Documento Código: 951ffabb-10aa-47d1-b026-3253b3a01731 - consulta à autenticidade em
https://sistemas.pmfi.pr.gov.br/RP/SIDPublico/verificar?codigo=951ffabb-10aa-47d1-b026-3253b3a01731

951ffabb-10aa-47d1-b026-3253b3a01731

Autenticado com certificado digital por JOAQUIM SILVA E LUNA - PREFEITO MUNICIPAL - 05/11/2025 às 12:03:50
Documento Código: 6f1481df-b561-401f-ab74-6980103c84a5 - consulta à autenticidade em
https://sistemas.pmfi.pr.gov.br/RP/SIDPublico/verificar?codigo=6f1481df-b561-401f-ab74-6980103c84a5

6f1481df-b561-401f-ab74-6980103c84a5



Ressaltamos que a Copel conta com procedimento específico para os canais de atendimento, como por exemplo: 0800 51 00 116 e o site www.copel.com, a fim de atender as demandas advindas dos clientes que podem, a qualquer momento, informar problemas relativos às ocupações, como fios pendurados, caídos e/ou baixos, sendo este serviço direcionado às equipes das agências para atendimento. Quando o cliente reclama sobre cabos e fios emaranhados, inservíveis, soltos e/ou pendurados, a Copel analisa a demanda e, caso representem risco à população, efetua a retirada deles com a urgência requerida. Nos demais casos, notifica-se as empresas ocupantes para que possam regularizar seus ativos.

Em adição, informamos que a Copel mantém um grupo de trabalho no WhatsApp onde participam a Copel, a Prefeitura e as empresas de telecomunicações, importante ferramenta de comunicação utilizada atualmente, facilitando verificação da demanda em tempo real nos casos de riscos relacionados às ocupações que são prontamente tratados.

Portanto, fica claro que a Copel vem exercendo seu papel de detentora da infraestrutura a ser compartilhada. As ações adotadas pela empresa estão alinhadas com as normativas do setor que claramente orientam que a distribuidora de energia

951ffabb-10aa-47d1-b026-3253b3a01731
6f1481df-b561-401f-ab74-6980103c84a5

Inserido ao protocolo **24.148.627-3** por: **Paula Scherner Gorisch** em: 16/06/2025 09:24. A autenticidade deste documento pode ser validada no endereço: **https://www.eprotocolo.pr.gov.br/spiweb/validarDocumento** com o código: **eecf30d861f505096243d6dfc952274c**.

Autenticado com senha por THAIS RAMOS RIBEIRO ESCOBAR - SECRETÁRIA MUNICIPAL DE OBRAS - 20/10/2025 às 08:53:14 e PAOLA LOPES EBBING SAMWAYS - DIRETORA DE ILUMINAÇÃO PÚBLICA - 20/10/2025 às 10:23:31
Documento Código: 951ffabb-10aa-47d1-b026-3253b3a01731 - consulta à autenticidade em
https://sistemas.pmfi.pr.gov.br/RP/SIDPublico/verificar?codigo=951ffabb-10aa-47d1-b026-3253b3a01731

Autenticado com certificado digital por JOAQUIM SILVA E LUNA - PREFEITO MUNICIPAL - 05/11/2025 às 12:03:50
Documento Código: 6f1481df-b561-401f-ab74-6980103c84a5 - consulta à autenticidade em
https://sistemas.pmfi.pr.gov.br/RP/SIDPublico/verificar?codigo=6f1481df-b561-401f-ab74-6980103c84a5

COPEL
Companhia Paranaense de Energia

elétrica “deverá promover a retirada dos cabos em situações emergenciais ou notificar todas as prestadoras com as quais mantém contratos de compartilhamento na localidade, indicando a necessidade de adequação das redes”.

As empresas de telecomunicações, por sua vez, devem assumir suas responsabilidades em manter a ocupação regular e dentro das normas técnicas, respeitar as normas regulamentares aplicáveis, executar correções necessárias, inclusive quanto aos custos, para que o trabalho se torne efetivo.

Diante do exposto, torna-se essencial uma ação conjunta com a Prefeitura para atribuir responsabilidades claras às empresas de telecomunicações. Essa iniciativa permitirá avaliar o cumprimento das obrigações contratuais e legais, identificar falhas ou omissões e definir medidas corretivas para prevenir irregularidades futuras.

Reiteramos protestos de elevada estima e consideração.

Atenciosamente,
DCED – Departamento de Compartilhamento de Estruturas

Inserido ao protocolo **24.148.627-3** por: **Paula Scherner Gorisch** em: 16/06/2025 09:24. A autenticidade deste documento pode ser validada no endereço: **https://www.eprotocolo.pr.gov.br/spiweb/validarDocumento** com o código: **eecf30d861f505096243d6dfc952274c**.

Autenticado com senha por THAIS RAMOS RIBEIRO ESCOBAR - SECRETÁRIA MUNICIPAL DE OBRAS - 20/10/2025 às 08:53:14 e PAOLA LOPES EBBING SAMWAYS - DIRETORA DE ILUMINAÇÃO PÚBLICA - 20/10/2025 às 10:23:31
Documento Código: 951ffabb-10aa-47d1-b026-3253b3a01731 - consulta à autenticidade em
https://sistemas.pmfi.pr.gov.br/RP/SIDPublico/verificar?codigo=951ffabb-10aa-47d1-b026-3253b3a01731

951ffabb-10aa-47d1-b026-3253b3a01731

Autenticado com certificado digital por JOAQUIM SILVA E LUNA - PREFEITO MUNICIPAL - 05/11/2025 às 12:03:50
Documento Código: 6f1481df-b561-401f-ab74-6980103c84a5 - consulta à autenticidade em
https://sistemas.pmfi.pr.gov.br/RP/SIDPublico/verificar?codigo=6f1481df-b561-401f-ab74-6980103c84a5

6f1481df-b561-401f-ab74-6980103c84a5

PROTOCOLO DE ASSINATURA(S)

Tipo: **DOCUMENTOS DIVERSOS**

Número: **1.916/2025**

Assunto: **RESPOSTA AO REQUERIMENTO Nº 702/2025 - PROFESSORA MARCIA BACHIXTE**

O documento acima foi proposto para assinatura eletrônica na plataforma **SID** de assinaturas.
Para verificar as assinaturas clique no link:
https://sistemas.pmfi.pr.gov.br/rp/sidpublico/verificar?codigo=951ffabb-10aa-47d1-b026-3253b3a01731
e utilize o código abaixo para verificar se este documento é válido.

Código para verificação:
951ffabb-10aa-47d1-b026-3253b3a01731

Hash do Documento

73C949A27B43F23E2A91CF69494365AB8AA82BD73AD51012E8F1DB886A9E0894

Anexos

RESPOSTA SMOB - REQ 702 - 2025.pdf - **aadb5adf-58c1-4eff-a71c-f729f526e20c**
RESPOSTA AO OFÍCIO 6216-2025.pdf - **3392645c-3c6e-4589-8a77-75ad71941865**

O(s) nome(s) indicado(s) para assinatura, bem como seu(s) status em 30/10/2025 é(são) :

PAOLA LOPES EBBING SAMWAYS (Signatário) - CPF: ***88906968** em 20/10/2025 10:23:31 - OK
Tipo: Assinatura Eletrônica

THAIS RAMOS RIBEIRO ESCOBAR (Signatário) - CPF: ***80918959** em 20/10/2025 8:53:14 - OK
Tipo: Assinatura Eletrônica

A ASSINATURA ELETRÔNICA DESTE DOCUMENTO ESTÁ AMPARADA PELO:

DECRETO Nº 28.900, DE 20 DE JANEIRO DE 2021.

LEI Nº 4536 , DE 4 DE SETEMBRO DE 2017.

Autoriza a utilização do meio eletrônico para a gestão dos processos administrativos e de documentos de arquivo , produzidos nos termos das Leis nºs 3.971, de 17 de abril de 2012 e 4.057, de 19 de dezembro de 2012, no âmbito dos órgãos da Administração Pública Direta , Autárquica e Fundacional do Município de Foz do Iguaçu.

6f1481df-b561-401f-ab74-6980103c84a5

Autenticado com certificado digital por JOAQUIM SILVA E LUNA - PREFEITO MUNICIPAL - 05/11/2025 às 12:03:50
Documento Código: 6f1481df-b561-401f-ab74-6980103c84a5 - consulta à autenticidade em
https://sistemas.pmfi.pr.gov.br/RP/SIDPublico/verificar?codigo=6f1481df-b561-401f-ab74-6980103c84a5

6f1481df-b561-401f-ab74-6980103c84a5

Autenticado com certificado digital por JOAQUIM SILVA E LUNA - PREFEITO MUNICIPAL - 05/11/2025 às 12:03:50
Documento Código: 6f1481df-b561-401f-ab74-6980103c84a5 - consulta à autenticidade em
https://sistemas.pmfi.pr.gov.br/RP/SIDPublico/verificar?codigo=6f1481df-b561-401f-ab74-6980103c84a5

PROTOCOLO DE ASSINATURA(S)

Tipo: **OFÍCIO**

Número: **14.093/2025**

Assunto: **RESPOSTA AO REQUERIMENTO Nº 702/2025**

O documento acima foi proposto para assinatura eletrônica na plataforma **SID** de assinaturas.
Para verificar as assinaturas clique no link:
https://sistemas.pmfi.pr.gov.br/rp/sidpublico/verificar?codigo=6f1481df-b561-401f-ab74-6980103c84a5
e utilize o código abaixo para verificar se este documento é válido.

Código para verificação:
6f1481df-b561-401f-ab74-6980103c84a5

Hash do Documento

74425C2C0B4E4D444181FBDC6146BFFA823642AD35C179DA4AA65B946FDCCECD

Anexos

REQ 702-2025.pdf - **1fbcf5e3-74f7-4906-ba60-60844e8ed75b**
RESPOSTA REQ 702-2025 - MEMORANDO INTERNO- Nº 78872-2025 - SMFO.pdf - **0e1717c9-bc33-40b3-bfc5-ceec232a23b1**
RELATORIO DE FISCALIZAÇÃO NA APLICAÇÃO DA LEI 4740-2025 - FIAÇÃO DA COPEL.pdf - **943cca1c-9198-41e8-8e7b-1a497f086ce2**
RESPOSTA REQ 702-2025 - MEMORANDO INTERNO- Nº 80580-2025 - SMOB.pdf - **c4f970ae-4f30-4e86-82ac-fe74bc60aebd**
RESPOSTA REQ 702-2025 - SMOB - DOCUMENTOS DIVERSOS- Nº 1916-2025.pdf - **72b2704c-086f-4cf1-9d99-ac6535055618**

O(s) nome(s) indicado(s) para assinatura, bem como seu(s) status em 05/11/2025 é(são) :

JOAQUIM SILVA E LUNA (Signatário) - CPF: ***86476734** em 05/11/2025 12:03:50 - OK
Tipo: Assinatura Digital

A ASSINATURA ELETRÔNICA DESTE DOCUMENTO ESTÁ AMPARADA PELO:

DECRETO Nº 28.900, DE 20 DE JANEIRO DE 2021.

LEI Nº 4536 , DE 4 DE SETEMBRO DE 2017.

Autoriza a utilização do meio eletrônico para a gestão dos processos administrativos e de documentos de arquivo , produzidos nos termos das Leis nºs 3.971, de 17 de abril de 2012 e 4.057, de 19 de dezembro de 2012, no âmbito dos órgãos da Administração Pública Direta , Autárquica e Fundacional do Município de Foz do Iguaçu.