Câmara Municipal de Birigüi

Estado de São Paulo

INDICAÇÃO No. 261/19

****

Fazer mutirão da limpeza em área de preservação na Rua Valério Anhê Ribalta e Rua Rotilio de Souza, portal da pérola II.

Senhor Presidente:

Respeitando as formalidades de estilo, por intermédio de Vossa Excelência, INDICAMOS ao Sr. Prefeito Municipal – no sentido de determinar para que a secretaria de serviços públicos faça o mutirão da limpeza em área de preservação na Rua Valério Anhê Ribalta e Rua Rotilio de Souza, portal da pérola II, local no croqui em anexo.

Entendo que tal medida em questão vai garantir maior tranquilidade e segurança aos moradores da região.

Câmara Municipal de Birigui,

Em 07 de outubro de 2019.

FABIANO AMADEU DE CARVALHO

Vereador

Câmara Municipal de Birigüi - SP
PROTOCOLO GERAL 2564/2019
Data: 15/10/2019 - Horário: 13:15
Legislativo - IND 261/2019

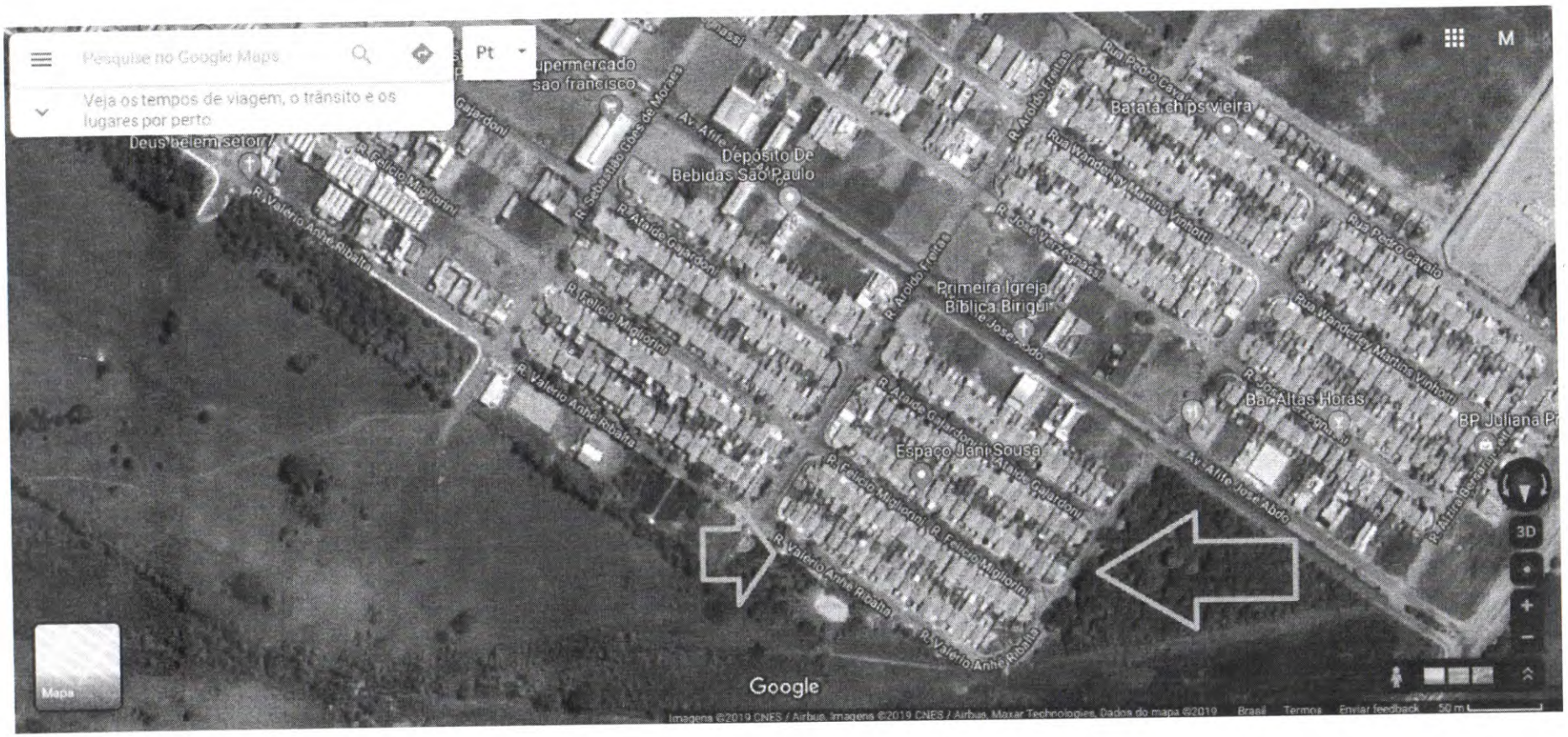
Pesquise no Google Maps
Veja os tempos de viagem, o trânsito e os lugares por perto
Pt
M
Deus belem setor
R. Felicio Migliorini
R. Valerio Anhé Ribalta
R. Sebastião Goes de Moraes
Av. Afife
Depósito De Bebidas São Paulo
R. Ataíde Gajardoni
R. Aroldo Freitas
Primeira Igreja Bíblica Birigui
Batata chips vieira
Rua Pedro Cavalo
Rua Wanderley Martins Vinhotti
R. José Verzegnassi
Bar Altas Horas
BP Juliana
Espaço Jani Sousa
Av. Afife José Abdo
3D
Mapa
Google
Imagens ©2019 CNES / Airbus, Imagens ©2019 CNES / Airbus, Maxar Technologies, Dados do mapa ©2019
Brasil
Termos
Enviar feedback
50 m