Câmara Municipal de Conselheiro Lafaiete
ESTADO DE MINAS GERAIS

EXPE 29/04/2025

INDICAÇÃO Nº 1214/2025

ASSUNTO: NECESSIDADE DE DETERMINAR AO SETOR COMPETENTE QUE PROCEDA COM O ASFALTAMENTO DA RUA VEREADOR JUQUITA VIEIRA, BAIRRO PAULO VI, SE FAZ NECESSÁRIO TENDO EM VISTA A PRIORIDADE NO ASFALTAMENTO DA RUA EM DECORRÊNCIA DE MORADORA CADEIRANTE, QUE POSSUI DIFICULDADE DE LOCOMOÇÃO NA RUA DE CALÇAMENTO.

SEGUE IMAGEM:

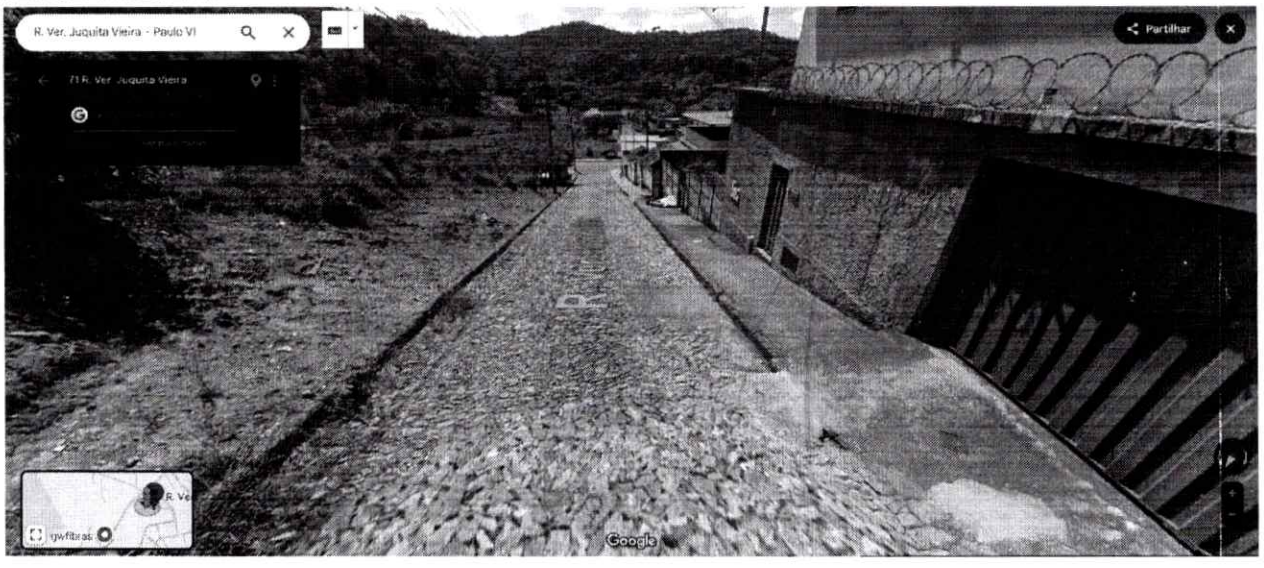

Exmo. Sr. Presidente,

Apresento a V.Exa., nos termos do Art. 191 do Regimento Interno, a presente Indicação, a ser encaminhada a quem de direito, sugerindo a necessidade acima mencionada, tendo em vista tratar-se de um atendimento à comunidade.

SALA DAS SESSÕES, 25 de fevereiro de 2025.

VEREADOR ERIVELTON MARTINS JAYME DA SILVA

Câmara Municipal de Conselheiro Lafaiete-MG
25-Fev-2025-15:41-060064-1/2