

CÂMARA MUNICIPAL DE SANT'ANA DO LIVRAMENTO
CIDADE SIMBOLO DA INTEGRAÇÃO BRASILEIRA COM OS PAISES DO MERCOSUL
VEREADOR ROMÁRIO PAZ

Excelentíssima Sra.
Vereadora Maria Helena Duarte
Presidente da Câmara Municipal de Vereadores

PEDIDO DE PROVIDÊNCIAS

O vereador abaixo firmado no uso de suas atribuições legais e regimentais, de acordo com o artigo 118, da Resolução nº 1252/16, solicita que, depois de ouvido o Plenário e deste merecendo a devida aprovação seja oficiado ao Executivo Municipal, PEDIDO DE PROVIDÊNCIAS, para à Secretaria Municipal de Obras, Trânsito e Serviços Urbanos, sugerindo as seguintes Providências:

*** REITERANDO a solicitação, requer que seja realizado a limpeza de calçada pública localizado na rua Antonio do Prado Brisola, em frente ao nº 27.**

JUSTIFICATIVA

Considerando que a via encontra-se em más condições, pasto alto, proliferando insetos e larvas de "Aedes Aegypti", bem como restos de dejetos e folhas secas, proporcionando aos transeuntes risco eminente de traumas, doenças e **incêndios**. Bem como, atendendo às reclamações dos moradores que nos solicitaram o reparo, uma vez que indispensável uma remessa de asfalto, bem como o patrolamento da via pública, por estar em péssimas condições de trafegabilidade, proporcionando assim o bem estar dos moradores daquela localidade.

Anexo :

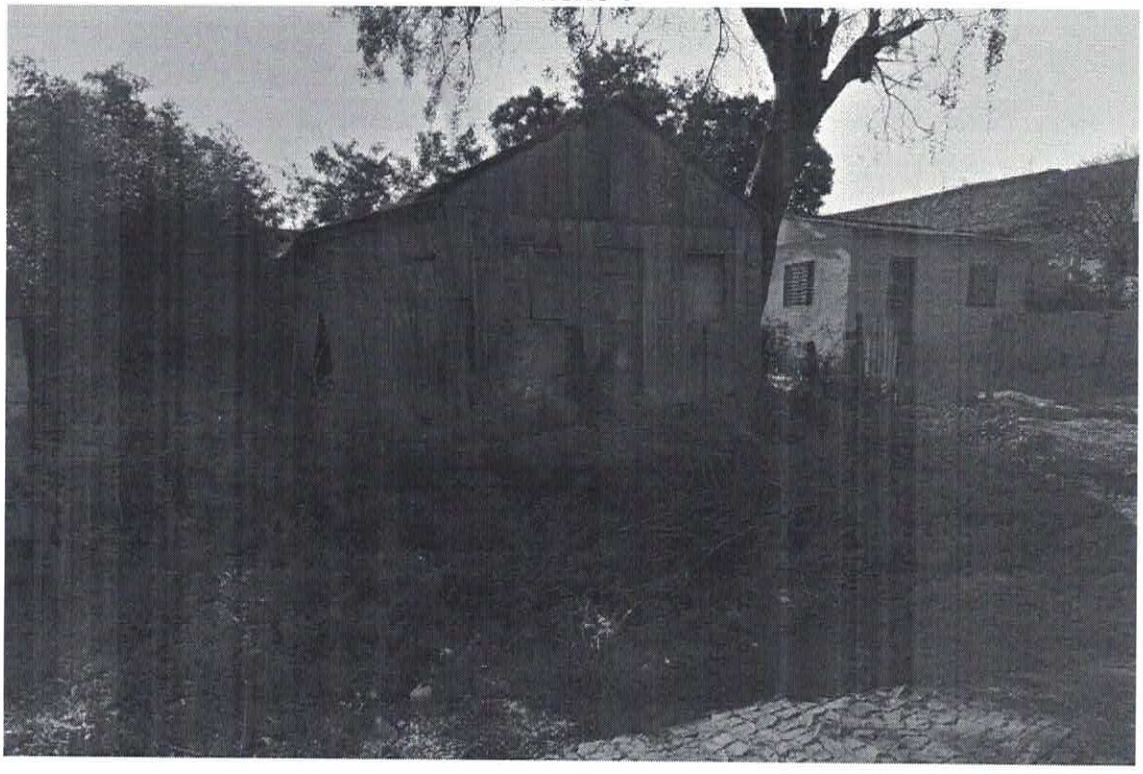

Sant'Ana do Livramento, 1 de Novembro de 2017.

ROMARIO PAZ
Vereador do PMDB