Câmara Municipal de Cascavel

ESTADO DO PARANÁ

CÂMARA MUNICIPAL DE CASCAVEL
Recebi em 30/04/14
Kleide S. Mayer
Diretora de Plenário e Apoio às Sessões

INDICAÇÃO Nº 399, DE 2014.
(Autor: Vereador Gugu Bueno/PR)

Propõe o cascalhamento na Colônia Barreiros, na forma que especifica.

Exmo. Senhor Presidente da Câmara Municipal de Cascavel

O Vereador Gugu Bueno, com assento nesta Casa Legislativa e no uso de suas atribuições que lhe confere o Art. 116 do Regimento Interno, solicita a Vossa Excelência que seja submetida a presente Indicação para Leitura e conhecimento do Plenário e depois despachado ao Exmo Senhor Prefeito do Município de Cascavel, solicitando as seguintes medidas de interesse público.

1. Que o Poder Executivo, realize o cascalhamento na Colônia Barreiros.

É a indicação. Sala de Sessões.
Cascavel, 29 de Abril de 2014.

Gugu Bueno
Vereador / PR

Justificativa

A presente proposta legislativa visa recuperar uma importante via rural na Colônia Barreiros.

A estrada em questão necessita de cascalhamento em pontos específicos.

Pelos motivos ora expostos, esperamos contar com o apoio do executivo a esta reivindicação.

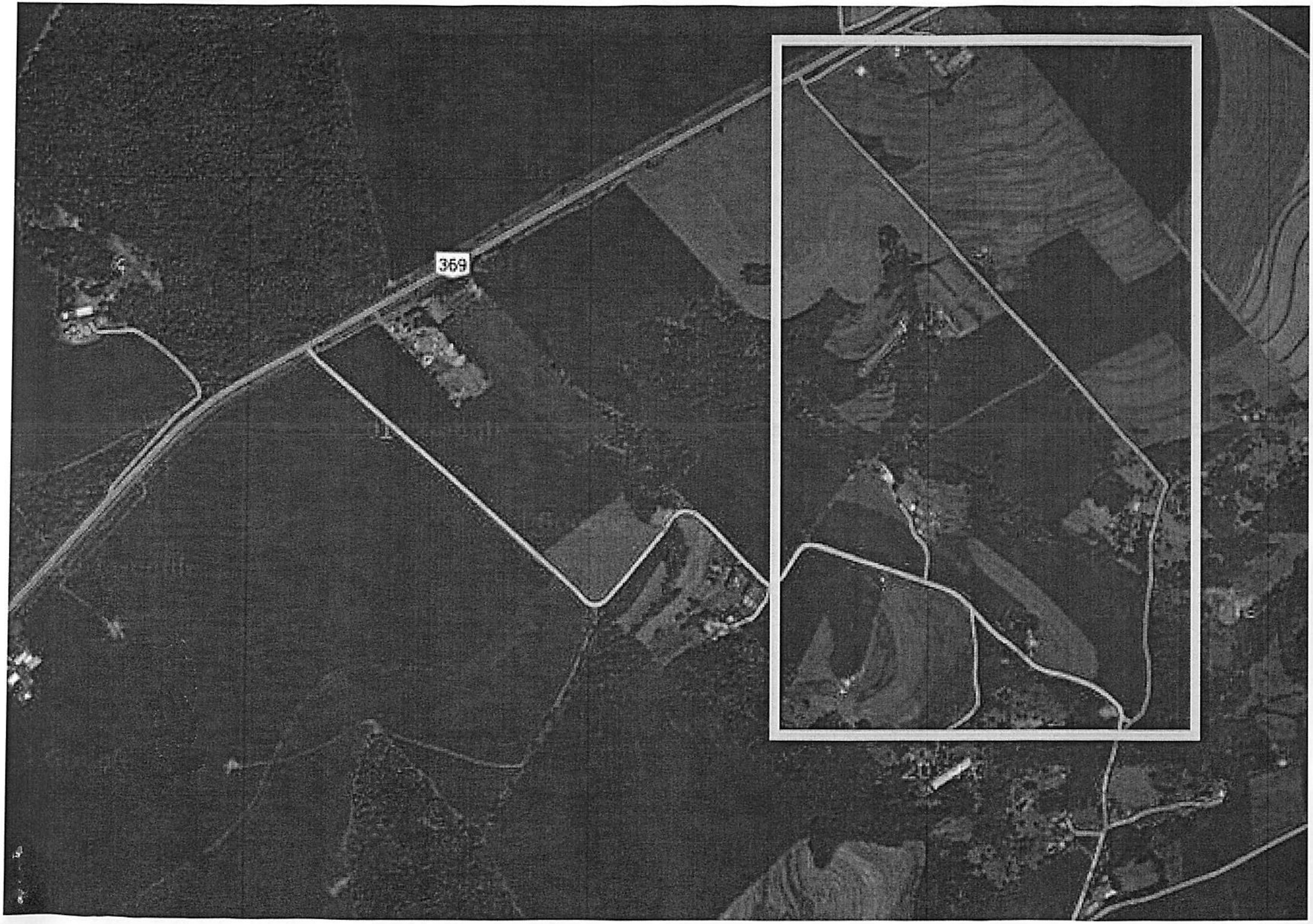
369