INDICAÇÃO CMC/Nº 1049 /2025

Exmo. Sr.
Averaldo Pereira da Silva
Presidente da Câmara Municipal de Congonhas

A Vereadora que o presente subscreve em conformidade com as normas regimental vigente ouvido o Plenário apresenta a Vossa Excelência a indicação para solicitar ao executivo que seja realizada a abertura da curva existente na Rua Matheus Eduardo Gomes, no Bairro Leopoldino Barbosa, bem como a instalação de bancos ao longo da referida via.

Justificativa:

A presente indicação tem por objetivo melhorar a mobilidade urbana e o conforto da população local. A abertura da curva mencionada é necessária para garantir maior segurança no tráfego de veículos e pedestres, reduzindo riscos de acidentes e facilitando o acesso à via.

Além disso, a instalação de bancos ao longo da Rua Matheus Eduardo Gomes proporcionará melhor aproveitamento dos espaços públicos, incentivando a convivência social, o descanso e a permanência de moradores e visitantes, especialmente idosos e crianças.

Tais medidas representam um importante investimento em infraestrutura urbana e bem-estar social, atendendo às demandas da comunidade do Bairro Leopoldino Barbosa.

Congonhas, 10 de outubro de 2025.

Câmara Municipal de Congonhas
PROTOCOLO GERAL 2815/2025
Data: 15/10/2025 - Horário: 12:21
Legislativo

Kate Bárbara Marques Urzedo
Vereadora

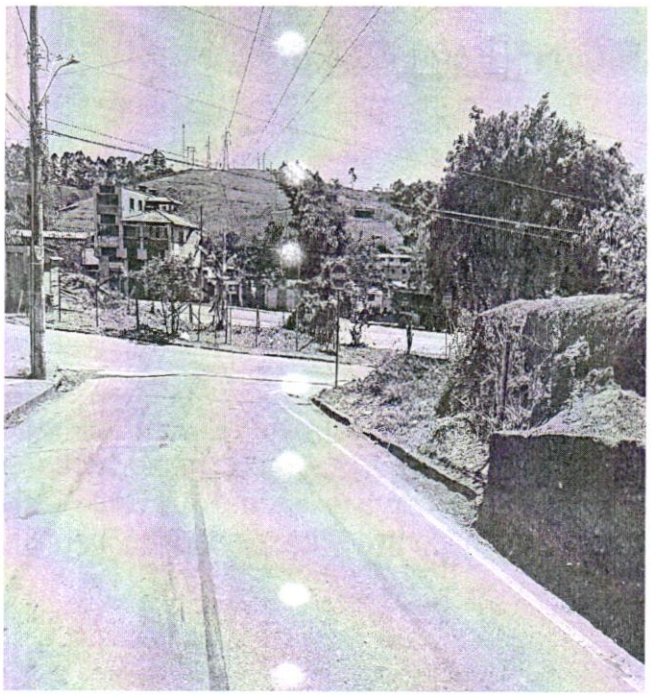

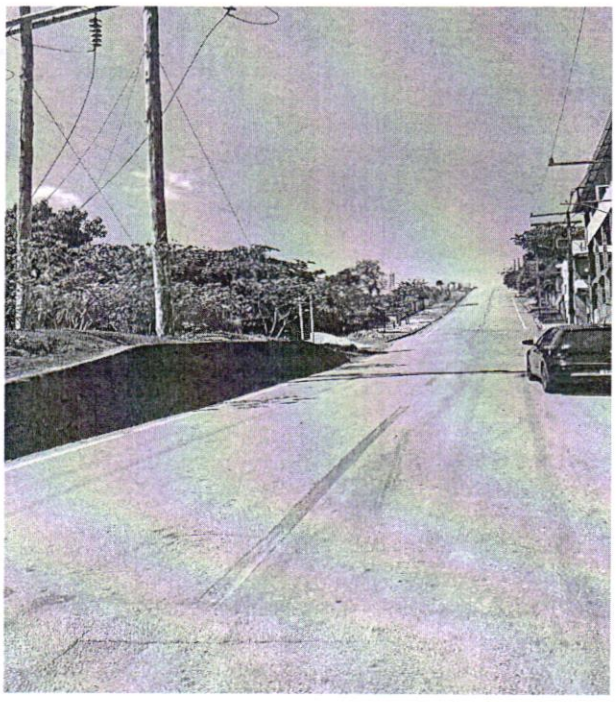



Congonhas, 10 de outubro de 2025.

Kate Bárbara Marques Urzedo
Vereador