CÂMARA DE VEREADORES
DE SANTA CRUZ DO CAPIBARIBE - PE
A casa do povo

PROJETO DE LEI N° _____/2025 - LEGISLATIVO

EMENTA: Denomina Rua Natálio Arruda Neto, e dá outras providências.

O VEREADOR JOSÉ ADILSON VITORINO DA SILVA, NA QUALIDADE DE REPRESENTANTE DO PODER LEGISLATIVO DE SANTA CRUZ DO CAPIBARIBE, ESTADO DE PERNAMBUCO, no uso das suas atribuições legais, submete à apreciação dos vereadores desta Casa, o seguinte Projeto de Lei:

Art. 1º - Fica denominada nome de **Rua Natálio Arruda Neto**, situada na estrada do Pará, com código de logradouro 00397-2.

Art. 2º Fica o Poder Executivo Municipal autorizado a confeccionar placa com o nome para ser afixada em local visível.

Art. 3º – Esta lei entra em vigor na data de sua publicação, revogando-se disposições em contrário.

Sala das Sessões, em _____ de _____ de 2025

JOSE ADILSON VITORINO DA SILVA:08808609448

Assinado de forma digital por JOSE ADILSON VITORINO DA SILVA:08808609448
Dados: 2025.03.26 11:49:56 -03'00'

José Adilson Vitorino da Silva
- Vereador Autor –

JUSTIFICATIVA

Natálio Arruda Neto nasceu em 5 de novembro de 1953, na Vila do Pará, distrito de Santa Cruz do Capibaribe.

Ele era filho de Manoel Bezerra de Lima e Isaura Arruda Bezerra. Era irmão de Manoel Bezerra de Lima Filho e Selma Arruda. Casou-se com Nevinha Arruda com quem teve os filhos Hugo Emanuel Arruda e Natália Arruda. Destes ele teve seis (6) netos. Natálio também era pai de Natali que lhe deu mais dois netos.

Aos 17 anos, Natálio Arruda veio morar na cidade, na casa de sua tia Dora, para estudar e trabalhar. Depois, maior de idade, foi a São Paulo, onde trabalhou na Light (empresa de conceção de energia elétrica daquele Estado. De volta à Santa Cruz do Capibaribe, ele foi trabalhar com Zé Dedelo (José Gonzaga da Silva) em uma loja de tecidos.

Como empreendedor, (ao lado da esposa Nevinha) criou o 'Fantástico Arrudão, fábrica de calções e depois teve uma loja de tecidos. Foi proprietário das fábricas de confecções Ateliê e Repertório. Ele atuou nos esportes quando criou o time do Arrudão, para disputar o Campeonato da Liga Desportiva deste Município.

No ano de 1987, lançou-se no mundo do rádio, quando criou o programa 'Vaqueiros na Fazenda', pela Rádio Vale do Capibaribe – AM, ficando no ar por cerca de 15 anos, onde divulgava acultura do homem do campo e lançou diversos nomes como Joãozinho Aboiador e a dupla Socorro e Mazé. Daí como cantor, gravou alguns LPs, tendo tido como maior sucesso, a canção Vaqueiros na Fazenda, em parceria com Carlinhos Coló.

Na política, Natálio Arruda conquistou três mandatos de vereador. Esteve como legislador na casa José Vieira de Araújo, de 1989 a 1992; de 1993 a 1996 e de 2001 a 2004. Na administração pública municipal, foi Secretário de Indústria e Comércio (2005 a 2008) e Diretor de Turismo (2021 a 2024).

Natálio Arruda foi um destes santacruzenses que defendem a Capital da Moda com todas as suas forças e, em qualquer circunstâncias.

BAIRRO BELA VISTA E BAIRRO MANHOSA

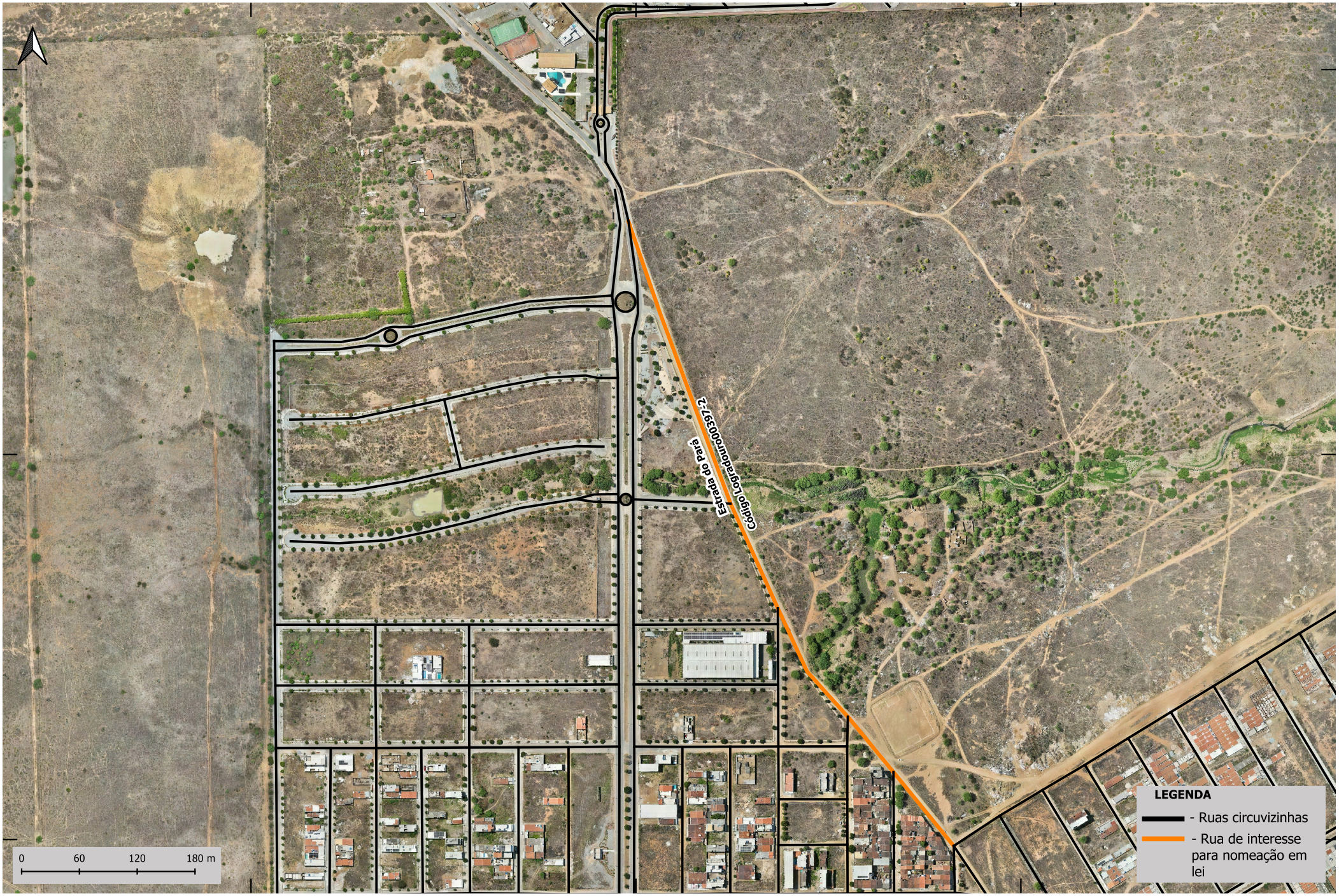

Fonte: Secretaria de Receita Municipal
SGR: SIRGAS2000/UTM ZONA 24S