ENCAMINHAR AO
EXECUTIVO MUNICIPAL
20ª SESSÃO
DATA 14/06/22
PRESIDENTE

**SENHOR PRESIDENTE,**
**SENHORES VEREADORES;**

**INDICAÇÃO nº** 2657

Indico a Exma. **Sr.ª. RAQUEL CHINI,** Prefeita do Município de Praia Grande, para que junto a Secretaria de Serviços Urbanos, providencie a correção asfáltica localizado na Rua Cristóvão Colombo em frente ao nº 125, no Bairro Nova Mirim.

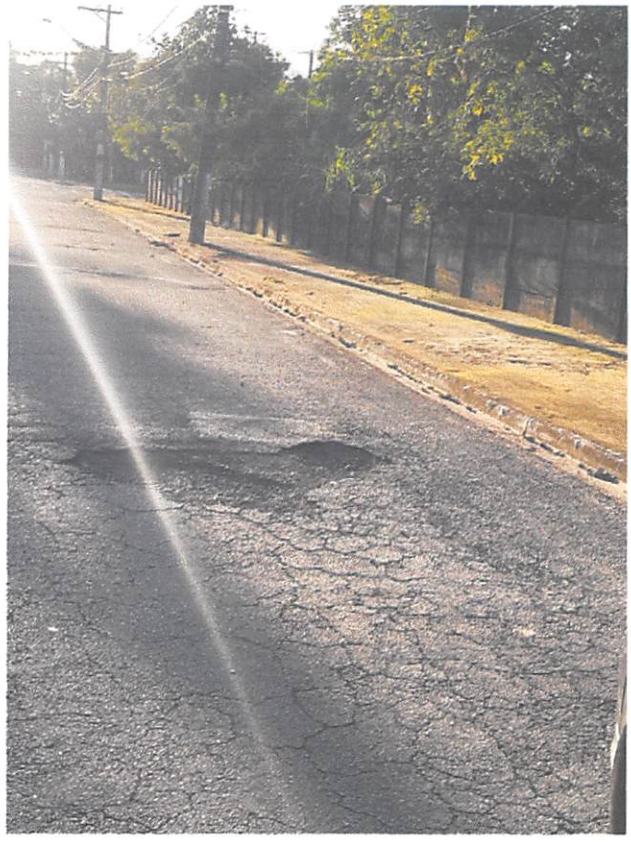

**SALA EMANCIPADOR OSWALDO TOSCHI, 14 DE JUNHO DE 2022.**

**VERA BENICIO**
**VEREADORA**