LIDO NO EXPEDIENTE DA
SESSÃO 19/08/15
Aline Mª. Menezes Rezende Chagas
Primeira Secretária
Secretário

ESTADO DE RORAIMA
CÂMARA MUNICIPAL DE BOA VISTA
Gabinete do Vereador **Júlio Cézar Medeiros Lima**

INDICAÇÃO Nº 1089/2015

Excelentíssima Senhora
Maria Tereza Saenz Surita Jucá
Prefeita de Boa Vista

O Vereador que esta subscreve, com amparo no Art.110, inciso IX do Regimento Interno desta Casa Legislativa, solicita que seja encaminhada a Excelentíssima Senhora Prefeita de Boa Vista, **Tereza Surita** a seguinte Indicação:

"QUE REALIZE OS SERVIÇOS DE DRENAGEM, RECAPEAMENTO ASFALTICO, CONSTRUÇÃO DO MEIO FIO, CALÇADA E LIMPEZA NA RUA SALUSTINO LIBERATO, BAIRRO 13 DE SETEMBRO".

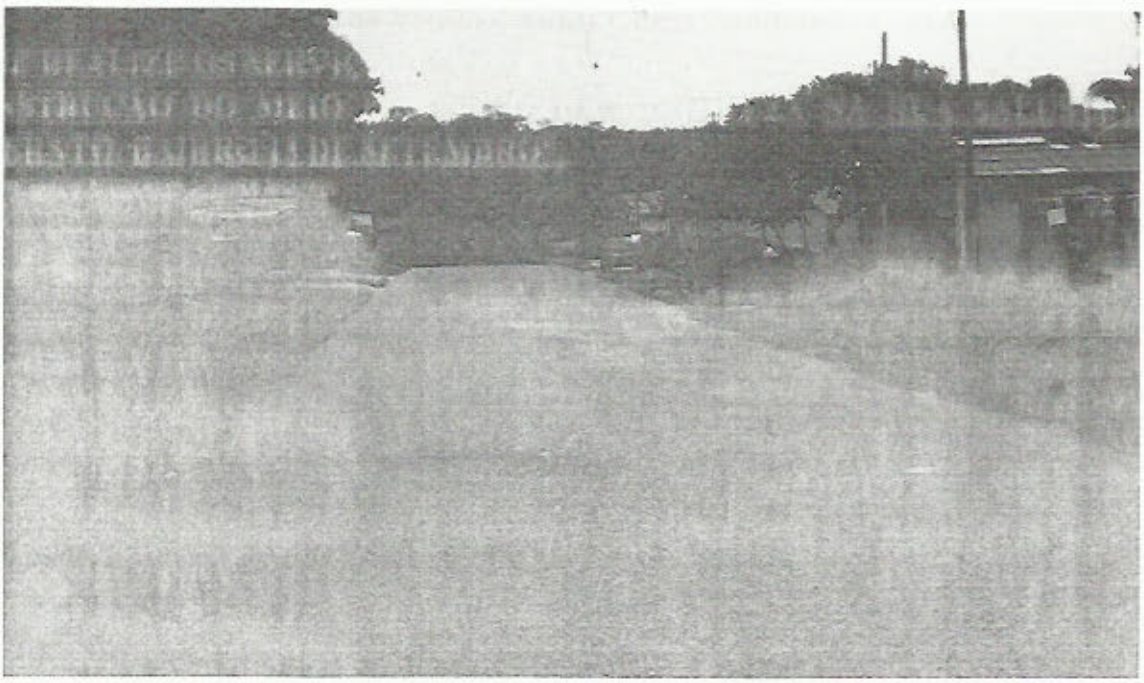

Justificativa:- Os moradores desta via necessitam, em caráter de urgência, dos serviços acima mencionados, pois as chuvas dos últimos dias provocaram problemas no escoamento de água causando transtornos aos moradores que também tem reclamado quanto ao acúmulo de lixo em toda a extensão da rua. Diante do exposto e como representante dos Munícipes nesta Casa, rogo o apoio e uma resposta da Exma. Senhora prefeita.

Plenário "Estácio Pereira de Melo", Boa Vista-RR, 03 de Agosto de 2015.

Júlio Cézar Medeiros Lima
Vereador – PMDB

Providenciado através do Ofício
Nº 459 de 19/08/15

RECEBIDO NA SECRETARIA
DE APOIO LEGISLATIVO.
EM 19/08/15
Assinatura