SENHOR PRESIDENTE

SENHORAS VEREADORAS

SENHORES VEREADORES.

ENCAMINHAR AO
EXECUTIVO MUNICIPAL
31.ª SESSÃO
DATA 28/09/21
PRESIDENTE

INDICAÇÃO Nº 3840

INDICO a Exma. Senhora Prefeita **RAQUEL AUXILIADORA CHINI** que determine estudos junto à Secretaria competente, para que realize a troca dos sextavados pelo asfalto, bem como a instalação de redutores de velocidade e sinalização na área escolar, como faixa de pedestres na Rua Teófila Vanderline, no bairro Ocian.

JUSTIFICATIVA

Este vereador foi procurado por moradores locais, relatando que no local há um grande fluxo de veículos, inclusive caminhões, bem como, é uma área escolar, com grande fluxo de crianças, porém, a condição da via é precária devido aos sextavados, motivo pelo qual, realizaram abaixo assinado buscando a melhoria das condições e sinalização da via, gerando mais segurança no local, conforme documentação anexa.

Sala Emancipador Oswaldo Toschi, 28 de setembro de 2021.

MARCIO GLAUBER VICENTE DE OLIVEIRA
(MARCIO ALEMÃO)
Vereador

Praia Grande , 18 de Agosto de 2021.

Nos Moradores da **Rua Teófila Vanderlinde** e proximidades , no bairro Ocian em Praia Grande/S.P, **Abaixo assinado** , viemos através deste Documento , solicitar providencias quanto a pavimentação da via , que na extensão Avenida Presideńte Kennedy até Av. Dr Roberto Almeida Vinhas encontra-se com diversos Buracos e Depreciações Causando diversas rachaduras nas residências dos moradores. Tendo em vista que esta rua é um dos poucos acessos diretos a Av. Dr Roberto de Almeida Vinhas , carrega um grande fluxo de veículos , inclusive é rota Viaturas , caminhões e etc , que abastecem no Posto Shell.

A Escola Municipal Lions Clube Ocian , que atende crianças do ensino Fundamental , como também uma Escola de Ballet Art e Movimento ao lado , configurando assim um **considerável fluxo de crianças no local**.

Tendo em vista que a via **não possui redutor de velocidade (lombadas) e nem faixa de pedestres** , Visando em primeiro a **SEGURANÇA** das nossas **CRIANÇAS**

Solicitamos se possível a mudança do pavimento para Asfáltico , para que assim possam serem pintadas as sinalizações de solo e implantada os redutores de velocidade , atendendo assim as crianças, moradores e motorista que anseiam por uma via em melhores condições de uso e sinalização.

Gratos dês de já pela atenção.

Segue as fotos





Falta de redutor de velocidade e faixa de Pedestres em Frente ao Colégio Lions Clube Ocian



ONC6123


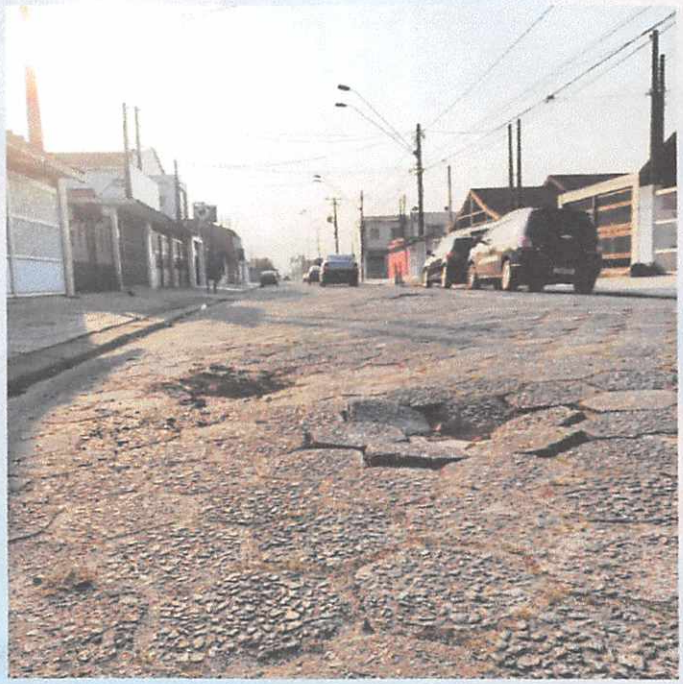





	Nome	RG	ASSINATURA
01	Talita dos Santos	45.239.539-21	[illegible]
02	Larissa N. M. Tavares	28558023-1	[illegible]
03	Elaine Mingossi	12.962.179-1	Elaine Mingossi
04	Renato Batista	41632598-A	[illegible]
05	Alessandra B. Souza	32.996.460-4	[illegible]
06	WAGNER J. SOUZA	20.685.620-9	[illegible]
07	Miriam de Barros	14.894.426	[illegible]
08	Maurilio Pimentel Sarte	9.551818-8	[illegible]
09	Jefferson Roberto	45.465.570-8	[illegible]
10	Leste Batista da Silva	13884292	[illegible]
11	Mª da Graça C. Nascimento	16749.947-6	[illegible]
12	Antonio Carlos R. Moraes	25.7649001-4	[illegible]
13	Denise Donisete Alves	20.600.770-x	[illegible]
14	Emilio F. Mayoral	9.966165-2	[illegible]
15	Antonia de J. M.	25017784-5	[illegible]
16	Antonio Carlos M. Oliveira	02870640857	[illegible]
17	Maria das Graças Guarino	8.838518	[illegible]
18	Valter Pereira	8.835.613	Valter Pereira
19	Maria de Fátima F.C. Mayoral	W529395-A	[illegible]
20	Diego Fernandes Mayoral	42.2207949	Diego Mayoral

21	[illegible]	32207150-7	[illegible]
22	Jessica Fernandes Magral	43.535.918-6	
23	Cesar E. Rocha	24818928-1	
24	[illegible]	386 99655866	
25	William Pinto dos Reis	40242716-6	
26	VANDERSON ROCHA DOS REIS	40.242.773-7	
27	MARIA CHANDETE E. ROCHA	18.274.045-6	
28	Tânia Regina Gaia de Carvalho	10.469.702	
29	Cristiana Aparecida S. Oliv	34.861.615-4	
30	Tania Regina de Souza	40.338.421-6	
31	Dênis Guerino Albuquerque	23.870.422-1	
32	Camilla Salles Mingossi	50.979.659-X	
33	NEULON SALLES MINGOSSI	8.656756	
34	Paquelina M. da Conceição	42129607-0	
35	Luana Maria F. Letellier	39.357.707-4	
36	[illegible]	14.128.250-2	
37	[illegible]	5.79844	
38	[illegible]	5795599	
39	[illegible]	42.307.790-9	
40	[illegible]	32808194-6	

41	Leonardo Silvano M. Santana	37457656-6	
42	Marco Shibasaki	30120239-6	
43	Wellington dos Santos Silva	152498068 17	
44	Fatima Dos Reis	33.044.940	
45	Fernando [illegible]	10249.005	
46	[illegible]	59520 13-9	
47	Edgar Luiz Fonseca	30924210	
48	Silvio Santos Pereira	30460239	
49	Marcia R. Augusto	15.812.0373	
50	Erika Jaqueline de Jesus	30141601-1	
51	Priscilla Goncalves D: de Luca	34.451.868-1	
52	Adelson Pereira de Andrade	9.692.950	
53	Celia Regina V. de A. de V.	20.139.491-1	
54	[illegible]	14.199.904-1	
55	Mariana Franca	25.778.998-4	
56	Sonia maria	997873175	
57	Regiane Ruiz	3455 8655	
58	Julio Cesar Santos Fra	12 998 5228	
59	Maria Joana Jesus	2 100.159-5	
60	Newton Salles Mingossi Junior	20.589.563-1	Junior Salles

	Nome	RG	ASSINATURA
01	JOAO ANTONIO NUNES MALCATO	703578	[illegible]
02	Giovanna Bessa nunes malcato	60.769.369-3	Giovanna Bessa
03	Daniela Bessa Nunes malcato	60.169.465-X	Daniela Bessa
04	Leonice Dos Santos Bessa	30091755-7	Leonice S Bessa
05	Terezinha J. Gonçalves	19761749	[illegible]
06	Karina M. M. Martins	30.370.858-x	[illegible]
07	ADAMO DOMINGOS MARTINS	28916343-2	[illegible]
08	LAZARO GONÇALVES	4416030-9	[illegible]
09	Mª Lucia Marinho	RG 23783583-6	[illegible]
10º	JUAREZ ALCANTARA	RG 21779940	[illegible]
11º	Aniceto Cardoso Nunes.	5228.539-X	[illegible]
12º	Amanda B Pena	35397837-1	[illegible]
13º	Régis de Oliveira Júnior	44.916.298-9	[illegible]
14º	Rey Farias	5667426	[illegible]
15	[illegible] Abimael	24.400235-6	[illegible]
16	Onaldo Rodrigues	32.411.504-0	[illegible]
17	Welington Santos	34.893.770-2	[illegible]
18	Bruna Soares da Silva	417.760.098.94	Bruna
19	Adriana L. Fernandes	44.057.576.X.	[illegible]
20	JORGE Luiz Silveira	11128270	[illegible]
21	Natalia Lima	47753412850	[illegible]
22	Kenyn Nicola Santos	63443685-5	[illegible]
23	Nilza Ap. da Silva	11.076320-8	[illegible]
24	Victor dos Santos d. J.	56464796-1	[illegible]
25	Marcio Santos do Carmo	40.243.080-3	Marcio

26	Maurício de Lima Ramos dos Sts	15.955834-7	Maurício L R Sts
27	Mauricio Borges dos Stos	017.901.408.03	[illegible]
28	Sônia Regina Machado Pinto	11.556.939-X	[illegible]
29	Lucas Yan Machado Candido	43833 342-1	[illegible]
30	Ricardo A. da Silva	29.695.479.2	[illegible]
31	Antônia dos Santos	133.537.888.08	[illegible]
32	José Antônio Nascimento	35.675.974X.	[illegible]
	Rafael Cargino Pereira Santos	436.025.568.32	Rafael [illegible]
	Needhan G. M. O. Filho	476.215.428-88	Needhan [illegible]
	Edson [illegible]	7.183659-7	[illegible]
	Vinicius Quinto	27.968622-5	Vinicius Quinto
	Wilton Moreira Santos	058.185.858.16	[illegible]
	Cláudio Venerando Santos	28.692.841-3	[illegible]
	Alessandro Vitor Lima Costa	423464352	[illegible]
	Flavia Nunes Moreira	115289837 00	[illegible]
	Paula R. Antonachi	28916367-5	[illegible]
	NEEDHAN GEORGE MACHADO	28558024-3	[illegible]
	José J. da S. Junior	289.967.068-92	[illegible]
	José Ferreira dos Santos	077.769.658-47	[illegible]