CÂMARA MUNICIPAL DE VEREADORES

GABINETE VEREADOR NILO

"Para fazer por todos"

PEDIDO DE PROVIDÊNCIA _____/2017

Exma Senhora Presidente da Câmara Municipal de Vereadores

O Vereador signatário, no uso de suas atribuições regimentais e em conformidade com o artigo 120 da Resolução nº667/01, solicita que, apregoada, seja enviado ao Senhor Prefeito Municipal presente o pedido de Providencia buscando, junto a Secretaria competente; que seja efetuada: a colocação de luz no poste localizado na Rua Barão do Triunfo em frente ao número 1171, pois foi realizada pela empresa RGE SUL a troca do poste de luz de madeira, para um poste de concreto (foto em anexo), porém após essa troca não foi instalada a colocação de lâmpada (de iluminação).

O pedido se justifica, pois ocorre que nesse local há uma igreja que tem atividades semanalmente onde participam várias pessoas idosas, crianças, e com falta de iluminação causa inseguridade para os frequentadores.

Assim, solicita-se o cumprimento total do pedido de providência, diante do fato de ser esta uma das atribuições da administração pública, mais especificamente, do prefeito municipal.

Santana do Livramento 24 de Julho de 2017.

Carlos Nilo Pintos

Vereador Municipal

Rua Senador Salgado Filho Nº 528- Santana do Livramento/ RS CEP 97573-490
Tel: (55) 32418600 – (55) 84286171 Fax: (55) 3241 8643 E-mail: nilovereador@gmail.com Facebook: Carlos Nilo

CÂMARA MUNICIPAL DE VEREADORES

GABINETE VEREADOR NILO

"Para fazer por todos"

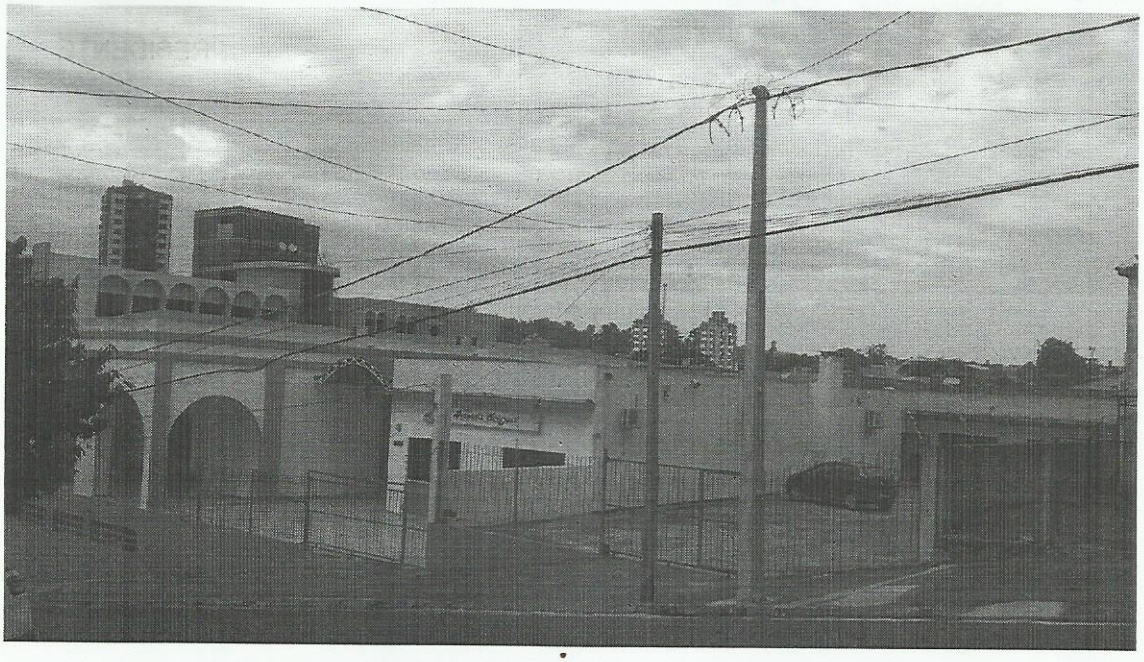



Rua Senador Salgado Filho Nº 528- Santana do Livramento/ RS CEP 97573-490
Tel: (55) 32418600 – (55) 84286171 Fax: (55) 3241 8643 E-mail: nilovereador@gmail.com Facebook: Carlos Nilo